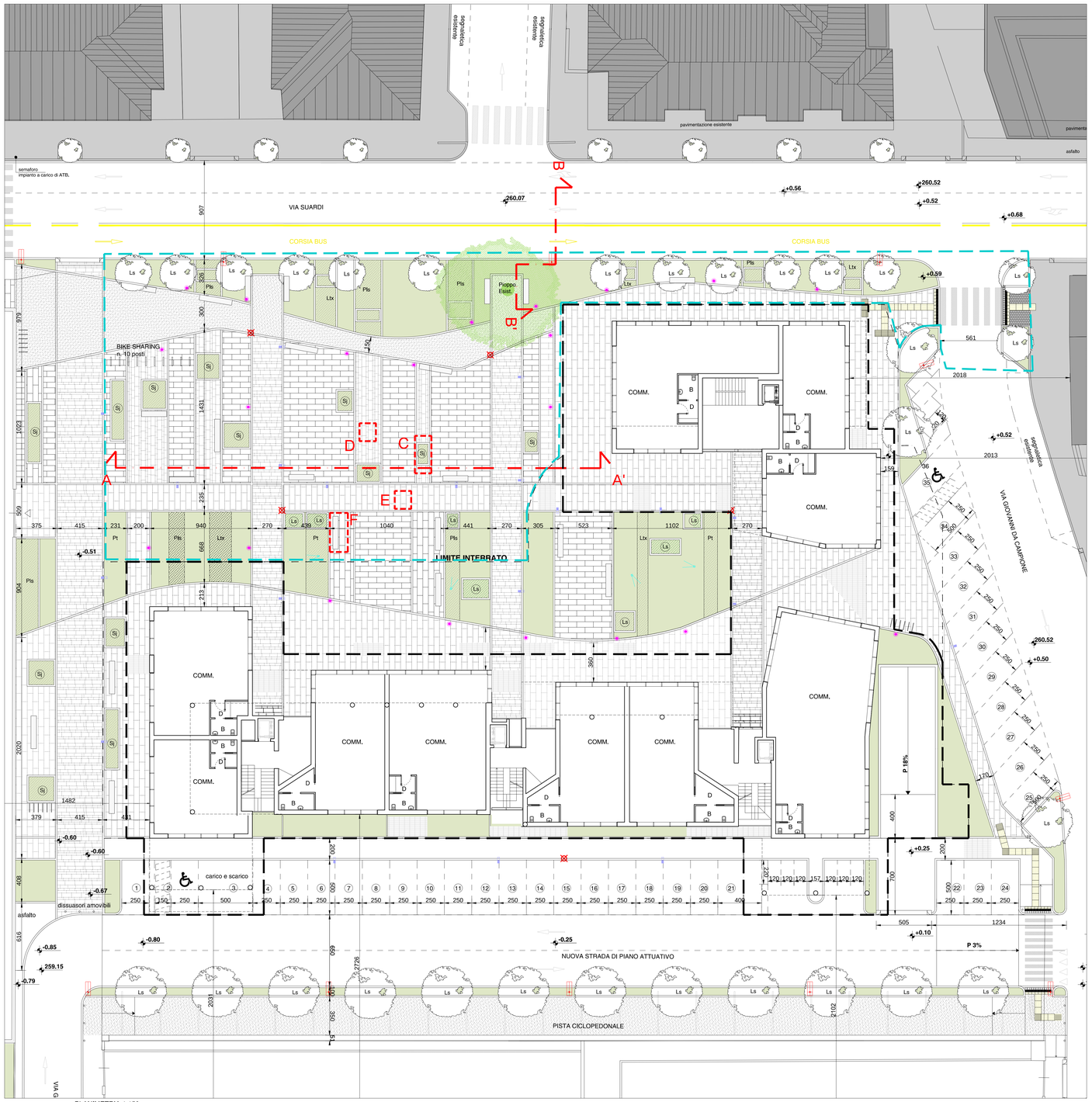


PLANIMETRIA 1:150

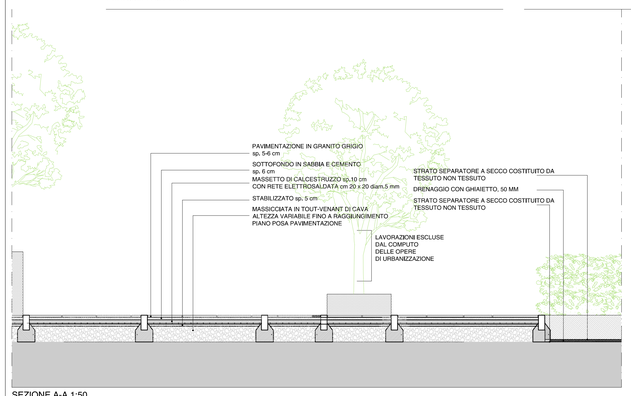


SEZIONE A-A 1:50

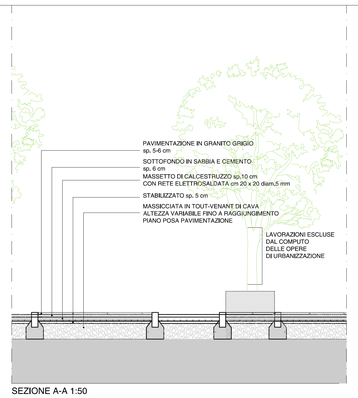


SEZIONE A-A 1:50

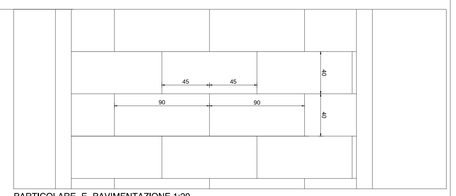


PARTICOLARE -E- PAVIMENTAZIONE 1:20

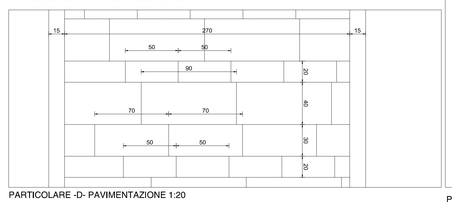


PARTICOLARE -D- PAVIMENTAZIONE 1:20

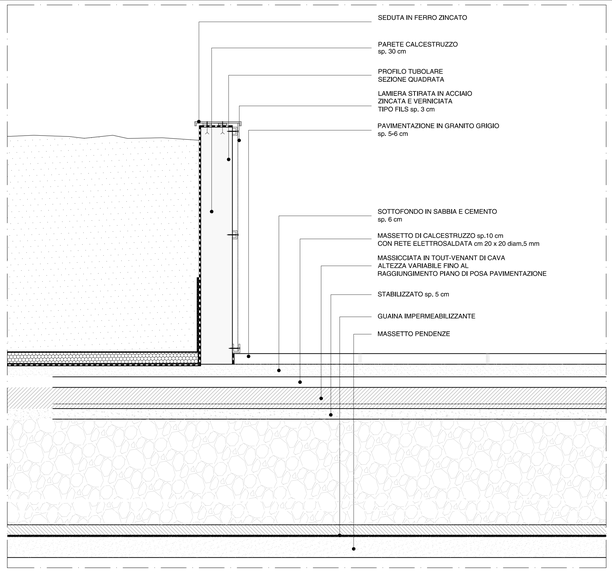


DETT. AA 1:10

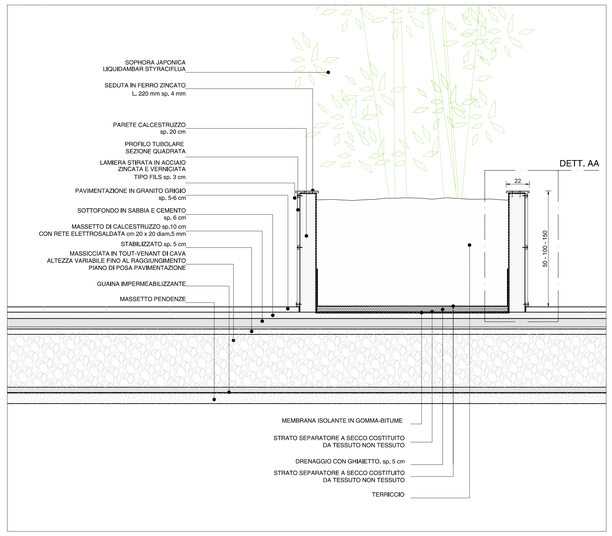


PARTICOLARE -C- FIORIERA 1:20

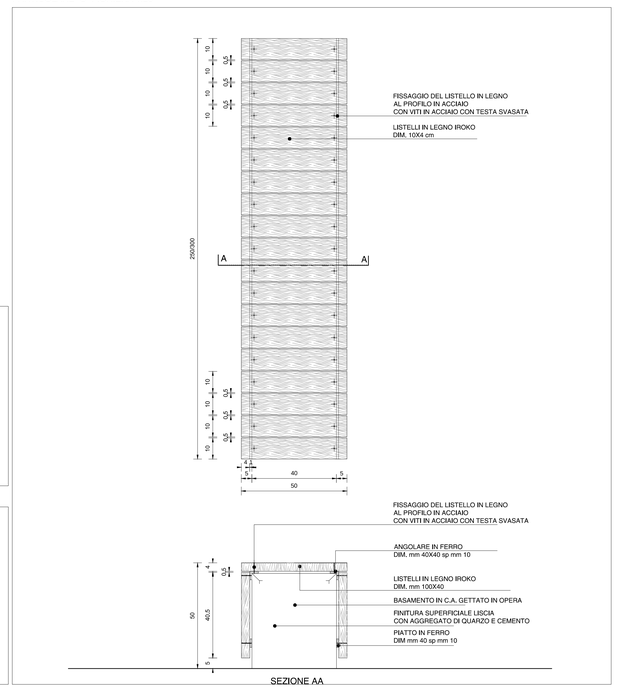


PARTICOLARE -F- PANCHINA 1:10

## LEGENDA

- PERIMETRO DI PROPRIETA' UMI 1
- PERIMETRO DI INTERVENTO P.A.
- AREA DI PERTINENZA DEGLI EDIFICI PRIVATI
- LOTTO 1 a - PIAZZA P.z1

### PAVIMENTAZIONI

TUTTE LE PAVIMENTAZIONI IN PIETRA DEVONO ESSERE ANTISDRUCCIOLO, PERTANTO ADEGUATAMENTE LAVORATE/MARTELLINATE. SI PREVEDONO INOLTRE APPOSITI GIUNTI DI DILATAZIONE/CONTRAZIONE IN PRESENZA DI SOTTOFONDO IN CALCESTRUZZO ARMATO CON RETE ELETTROSALDATA.

- PAVIMENTAZIONE IN GRANITO GRIGIO spessore 5-6 cm
- PAVIMENTAZIONE IN CUBETTI DI PORFIDO pezzatura 10 cm
- PAVIMENTAZIONE IN GRANITO GRIGIO spessore 5-6 cm
- PAVIMENTAZIONE DRENANTE Lidro DRAIN (ITALCEMENTI) spessore 10cm
- PAVIMENTAZIONE IN ASFALTO

### OPERE A VERDE - ESSENZE ARBOREO ARBUSTIVE

- Ls - LIQUIDAMBAR STYRACIFLUA
- Sj - SOPHORA JAPONICA
- Ac - ACER CAMPESTRE
- Pls - PRUNUS LUSITANICA; Ltx - LIGUSTRUM TEXANUM; Pt - PITTOSPORUM TOBIRA

### ARREDO URBANO

- SEDUTE
- DISSUASORE "TIPO COMUNE DI BERGAMO"
- ALBERI SU PAVIMENTAZIONE CON AIUOLA
- PORTA BICICLETTE TIPOLOGIA METALCO MOVE
- CESTINO TIPOLOGIA METALCO SPENCER
- FIORIERA RIVESTIMENTO LAMIERA STIRATA
- AERAZIONI

### ILLUMINAZIONE

- EWO - FN120-B CON 5x OTTICA DS31 500mA 4500K 77W DI CUI 1 UNITà RETRO (MARCIAPIEDE) E 4 UNITà ANTERIORE.
  PALO DA INTERRARE COMPLETO DI PORTELLA E MORSIETERA H FUORI TERRA 6,00m
- ARES - 12324417.3 LEO160 A PALO
  LED / OMNIDIREZIONALE - VETRO TRASPARENTE LED BIANCO CALDO 4x4W ALIMENTATORE ELETTRONICO INTEGRATO + ARES - 13490.3 PALI CON BASE PER LEO160 Hi=680mm + ARES -131 PIASTRA DI ANCORAGGIO E TIRAFONDI
- FA600-2-DS31
  EWO - FA_APPARECCHIO OTTICA STRADALE DS31 2 MODULI LED 700mA 3000 K 43,2W SU PALO CILINDRICO H.2500mm.
- ARES - 12324143.3 LEO160 A PALO LED / UNIDIREZIONALE-VETRO TRASPARENTE LED BIANCO CALDO 4x 4W ALIMENTATORE ELETTRONICO INTEGRATO + ARES - 12425.3 PALI CON BASE PER LEO160 Hi=70mm + ARES - 131 PIASTRA DI ANCORAGGIO E TIRAFONDI

# VIA SUARDI

Recupero urbano dell'area della ex caserma "LI GOBBI" in via Suardi , Bergamo
Attuazione della UMI 1, ambito AT_el/s5 del PGT
"ex Amac - ex caserma Li Gobbi - Vigili del fuoco"

tavola: **D8**

| PIANO ATTUATIVO | INTEGRAZIONE 6 - 05.11.2013 | protocollo n. cp. 291 | scala |
|---|---|---|---|
| **NUOVA PIAZZA- DETTAGLI COSTRUTTIVI, SEZIONI TIPO E PARTICOLARI COSTRUTTIVI** | | aggiornamenti | data |
| | | 1 18.07.2012 | 24.05.2012 |
| progettisti: arch. Pippo Traversi | committente: WORLD BUILDING S.P.A. | 2 06.08.2012 | orientamento |
| | | 3 12.10.2012 | |
| | | 4 21.01.2013 | |
| collaboratori: | | 5 05.07.2013 | |
| arch. Gianluigi Facchini | | 6 05.11.2013 | |
| Pippo Traversi Ferdinando Traversi architetti associati | | 7 | |
| Bergamo - via Locatelli, 23 - tel. 035-222436, fax 035-235045 | Albino - via G. Marconi n.2/2 | 8 | |