

# PERIMETRO CENTRO ABITATO

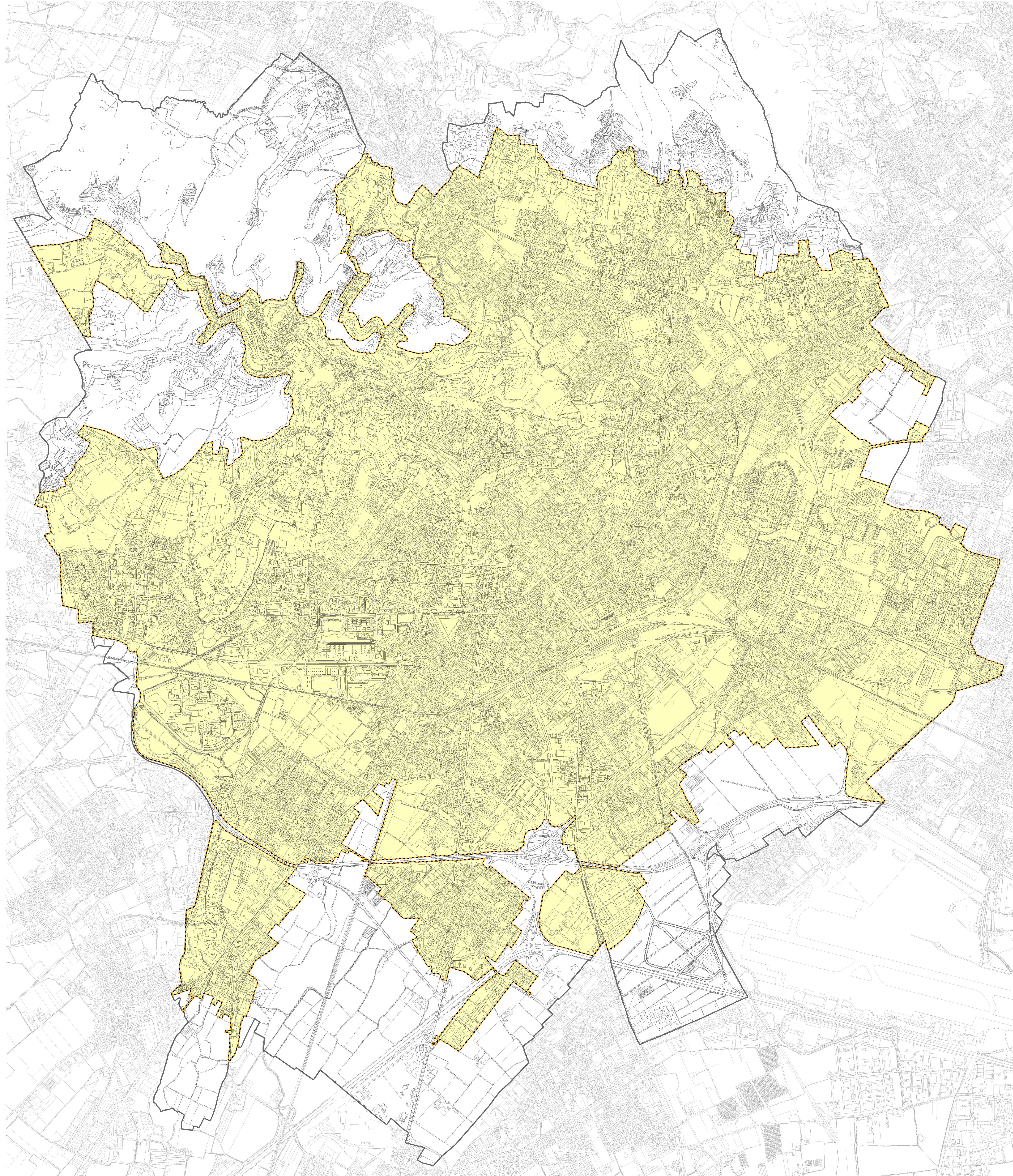

## PERIMETRO CENTRO ABITATO

INDIVIDUA IL LIMITE DEL CENTRO ABITATO, CIOÈ DELL'INSIEME DI EDIFICI, DELIMITATO LUNGO LE VIE DI ACCESSO DAGLI APOSTI SEGNALI DI INIZIO E DI FINE, INDIVIDUATO DA RAGGRUPPAMENTI CONTINUI, ANCORCHÉ INTERVALLATI DA STRADE, PIAZZE, GIARDINI O SIMILI E COSTITUITI DA NON MENO DI 25 FABBRICATI E DA AREE DI USO PUBBLICO CON ACCESSI VEICOLARI O PEDONALI SULLA STRADA.

## RIFERIMENTI TERRITORIALI

CONFINI COMUNALI

## BASE CARTOGRAFICA

La presente tavola, redatta a cura dell'Ufficio POF, utilizza come base cartografica gli elaborati fotografici Carta Tecnica Comunale (CTC) del Comune di Bergamo, cartografia aerea fotografica realizzata con riprese aeree del Novembre 1953 aggiornata per la trasparenza in diazotipo appaarsa con riprese aeree del 7 Novembre 2007.  
Comune di Bergamo (Carta POF): cartografia aerea fotografica realizzata con riprese aeree del 7 Agosto 2002.  
Comune di Calticciolo (Carta POF): cartografia aerea fotografica realizzata con riprese aeree del 10 Novembre 2007.  
Comune di Melegnano (Carta POF): cartografia aerea fotografica realizzata con riprese aeree del 10 Marzo 2004.  
Comune di Oleggio (Carta POF): cartografia aerea fotografica realizzata con riprese aeree del 10 Novembre 2005.  
Comune di Oleggio (Carta POF): cartografia aerea fotografica realizzata con riprese aeree del 10 Novembre 2005.



Comune di Bergamo

GOVERNAMENTO REGIONALE DELLA LOMBARDIA

REGIONE DELLA LOMBARDIA

COMUNE DI BERGAMO

PIANO DELLE REGOLE

PR5a

PERIMETRO CENTRO ABITATO

AGGIORNATO AL 11.12.2017

Scala 1:10.000

Elaborazioni cartografiche: Ufficio POF



PR5a

PERIMETRO CENTRO ABITATO

Scala 1:10.000