

# PERIMETRO CENTRO EDIFICATO

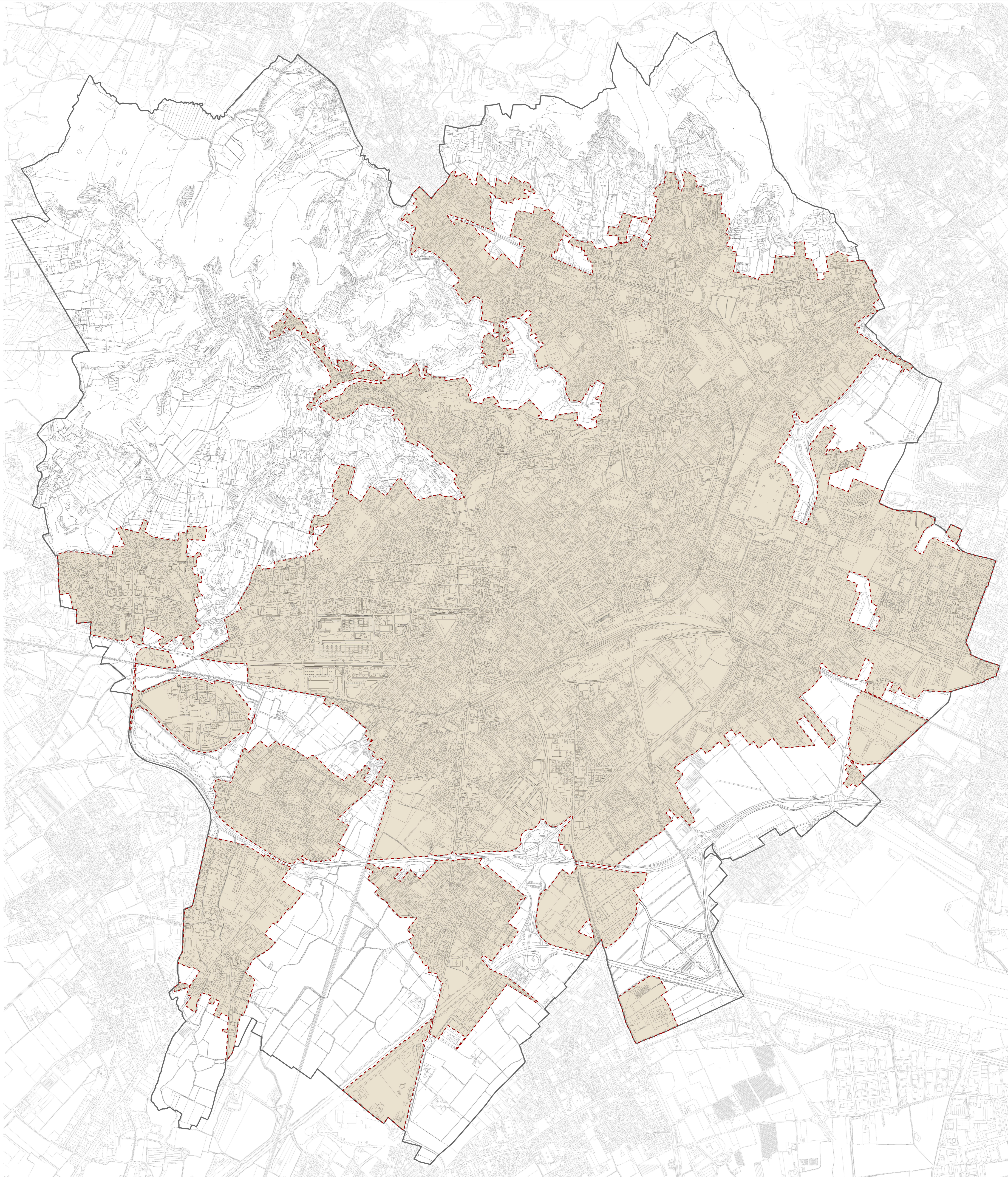

## PERIMETRO CENTRO EDIFICATO

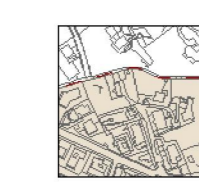

INDIVIDUA IL LIMITE DEL CENTRO ABITATO, CHE, PER CIASCUN CENTRO O NUCLEO ABITATO, È DELIMITATO DAL PERIMETRO CONTINUO COMPRENDENTE TUTTE LE AREE EDIFICATE CON CONTINUITÀ E I LOTTI INTERCLUSI. ENTRO TALE LIMITE NON POSSONO ESSERE RICOMPRESI GLI INSEDIAMENTI SPARSI E LE AREE ESTERNE, ANCHE SE INTERESSATE DA PROCESSI DI URBANIZZAZIONE.

## RIFERIMENTI TERRITORIALI

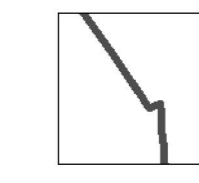

CONFINO COMUNALE

**BASE CARTOGRAFICA**  
La presente tavola, elaborata a cura dell'Ufficio PTC, utilizza come base cartografica di riferimento la seguente Carta Tecnica Comunale (CTC):  
Comune di Bergamo: cartografia numerica realizzata con i piani area del Novembre 1953 aggiornata per la trascrizione e l'elaborazione fotografica con i piani area del 7 Novembre 2007  
Comune di Acque San Paolo: cartografia numerica realizzata con i piani area del 10 Agosto 2002  
Comune di Cenate: cartografia numerica realizzata con i piani area del 10 Novembre 2007  
Comune di Mazzo: cartografia numerica realizzata con i piani area del 10 Marzo 2004  
Comune di Orio di Ginevra: cartografia numerica realizzata con i piani area del 10 Novembre 2005  
Comune di Santeramo: cartografia numerica realizzata con i piani area del 10 Novembre 2005

**P G T**  
Piano di Governo del Territorio

COMUNE DI BERGAMO  
AREA POLITICA DEL TERRITORIO  
CIRCOLONE PARTICIPAZIONE URBANISTICA  
UFFICIO TECNICO DI GOVERNO DEL TERRITORIO

**GOVERNAMENTO DI FIDUCIA**  
ARCH. GIORGIO CARONDI

**TEAM DI PROGETTAZIONE**  
ARCH. GIORGIO CARONDI  
ARCH. GABRIELLA DELLA MORA  
ARCH. MARINA CARABINIERA

**CONSIGLIERA COMUNICAZIONE**  
PROF. ARCH. BRUNO GABRIELLI

**CONSIGLIERA ARCHITETTURA**  
PROF. ARCH. AURELIO GALI FETI

**UFFICIO PTC**  
ARCH. SILVIA FERLIGAM  
ARCH. ALESSANDRO SARTORI  
DOTT. SINDO APPIANI  
DOTT. ANDREA CARRELLI  
DOTT. MARCO PICCARIELLO  
DOTT. LARA ZAVINI  
ING. SIOVA ZAVINI

**CONSIGLIERA AFFARI AMMINISTRATIVI, PRECISTO E VIG.**  
ARCH. MARCO FERRARI

**CONSIGLIERA AFFARI AMBIENTALI, ENERGIA E SOSTENIBILITÀ**  
DOTT. GIEL. PRATO CALABRELLI  
DOTT. GIEL. MARINO ELIOPOLI

**CONSIGLIERA AFFARI LEGALI**  
AVV. TORQUATO PRINZANO  
AVV. PAOLO BOSCHI

UFFICIO TECNICO DI GOVERNO DEL TERRITORIO

AGGIORNATO AL 16.11.2015  
PR5b



## PIANO DELLE REGOLE

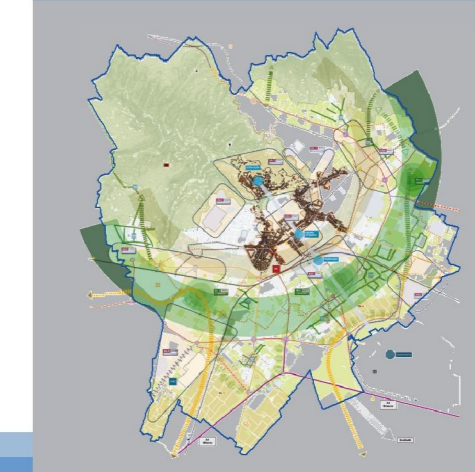

### PR5b

PERIMETRO CENTRO EDIFICATO

