

**OGGETTI SENSIBILI, OGGETTI VULNERABILI E ATTIVITA' AD ELEVATO AFFOLLAMENTO\***

- OGGETTI SENSIBILI
- OGGETTI VULNERABILI (O ATTIVITA' PERICOLOSE)
- ATTIVITA' AD ELEVATO AFFOLLAMENTO

\* Come definiti nella Policy di Attuazione dell'art. 715 del Codice della Navigazione Aerea

**RIFERIMENTI TERRITORIALI**

- AMBITO SOGGETTO ALLA DISCIPLINA DEL PIANO DI RISCHIO AEROPORTUALE
- CONFINE AMMINISTRATIVO

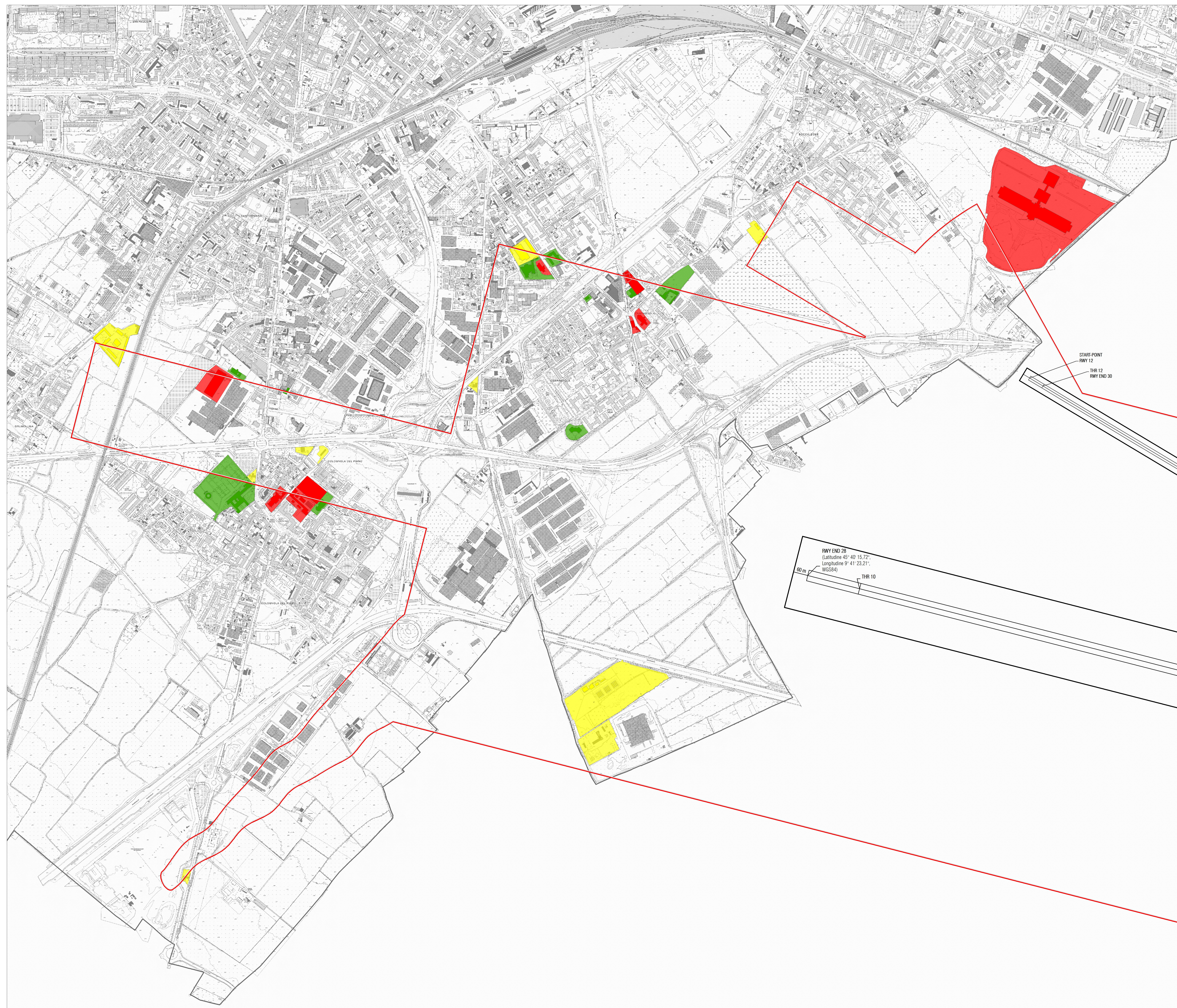
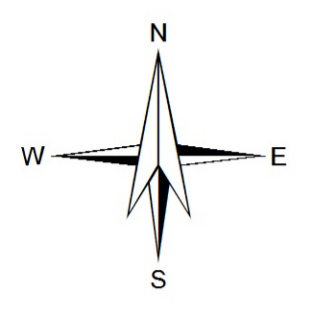

**P G T**  
 Piano di Governo del Territorio  
 COMUNE DI BERGAMO  
 DIREZIONE PIANIFICAZIONE URBANISTICA E L.P.F.  
 SERVIZIO PIANO DI GOVERNO DEL TERRITORIO

**ORGANO DI COORDINAMENTO PIANIFICAZIONE URBANISTICA E TERRITORIO**  
 RESPONSABILE DEL PROCEDIMENTO URBANISTICO:  
 PROGETTO:  
 CALDEROLI ANDREA  
 CANTALINO ANDREA  
 PIZZANI SILVANO  
 COLLABORATORI:  
 CANTALINO ANDREA  
 CANTALINO ANDREA  
 CANTALINO ANDREA  
 CANTALINO ANDREA  
 CANTALINO ANDREA  
 CANTALINO ANDREA

ALLEGATO 4  
 PIANO DI RISCHIO AEROPORTUALE  
 AGGIORNATO A OTTOBRE 2018

**PIANO DELLE REGOLE**

**PRA4**  
 OGGETTI SENSIBILI,  
 OGGETTI VULNERABILI  
 E ATTIVITA' AD ELEVATO  
 AFFOLLAMENTO

1:5.000