

# ESTENSIONE RETE FOGNATURA

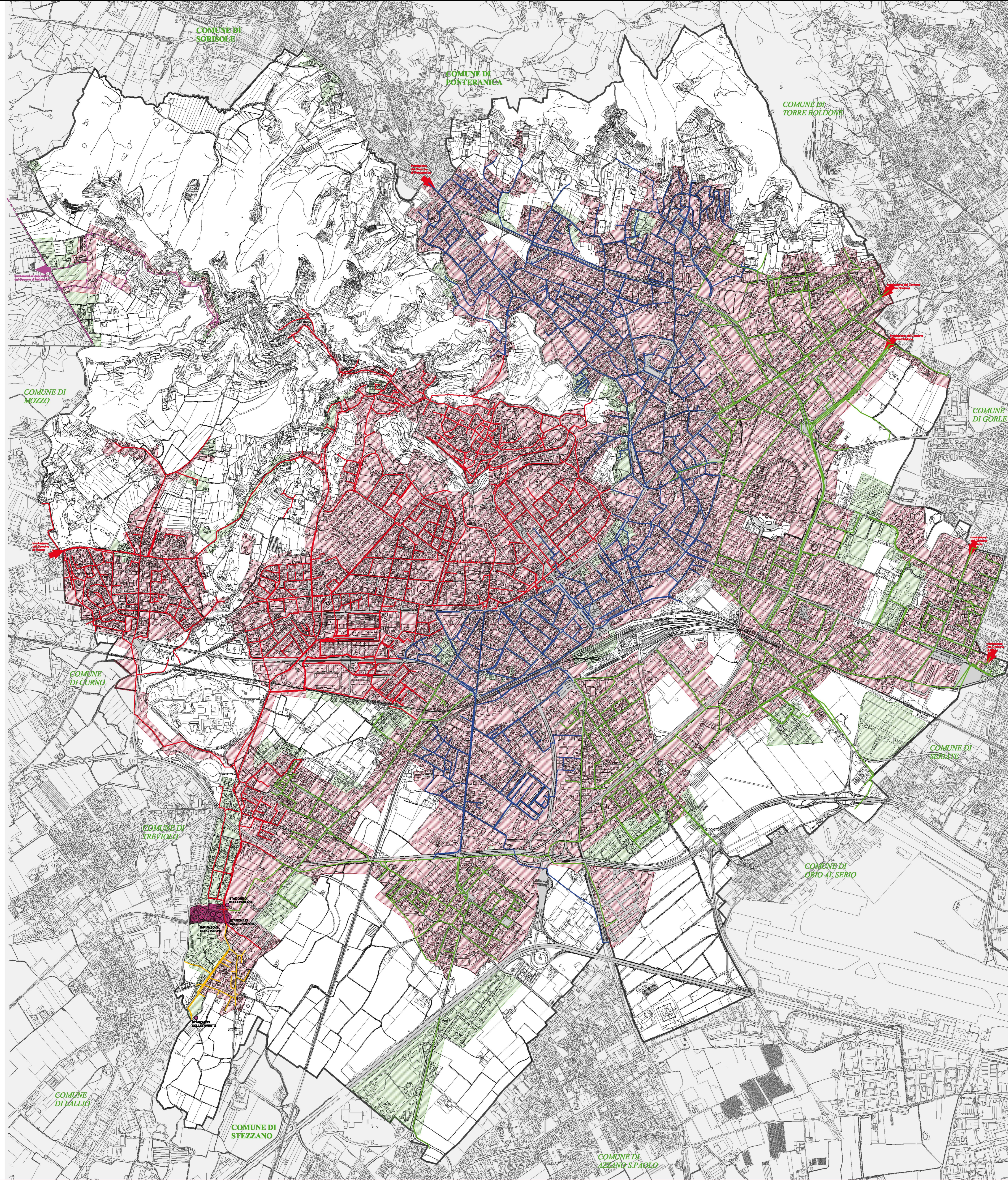

**RETE FOGNATURA ESISTENTE**

- Collettore azzurro\*
- Collettore rosso\*
- Collettore verde\*
- Rete soggetta a sollevamento\*
- Al collettore di Valbrembo\*
- Impianto di depurazione
- Zona individuata servita da pubblica fognatura con dello n°126/3859 P.G. in data 09/03/1990
- Ampliamento della zona servita da pubblica fognatura

\* Nel II colore delle condotte di fognatura identifica i rispettivi bacini scolari

**P G T**  
 Piano di Governo del Territorio

COMUNE DI BERGAMO  
 AREA PASTORALE DEL TERRITORIO  
 DIREZIONE PIANIFICAZIONE URBANISTICA  
 UFFICIO PIANO DI GOVERNO DEL TERRITORIO

GOVERNAMENTO UFFICIO PGT  
 ARCH. SORDO CANONICO

TEAM DI PROGETTAZIONE  
 ARCH. SORDO CANONICO  
 ARCH. MARICA DELLA BEA  
 ARCH. NATALIA D'AMBROSIO

CONSIGLIA SCIENTIFICA  
 PROF. ARCH. BRUNO GABRIELLI

CONSIGLIA ARCHITETTICA  
 PROF. ARCH. AURELIO GALZOTTI

UFFICIO PGT  
 ARCH. SEAN FERRARI  
 ARCH. ALESSANDRO SANTORO  
 DOTT. DIEGO APPINI  
 DOTT. ANDREA CALABRINI  
 DOTT. RAFFAELI PIZZARELLI  
 DOTT. LARA ZANGA  
 DDT. DOTT. OLIVIA CROVATI

CONSIGLIA APERTA AMBIENTALE, PAESISTICA E VIVA  
 ARCH. MARQUETTA FORNARI

CONSIGLIA APERTA GEOLOGICA E INGEGNERIA  
 DOTT. VITO VENTURATO  
 DOTT. SIDA. MARCONI GUSTINI

CONSIGLIA APERTA FISICA  
 AVV. COSTANTINO PISANI  
 AVV. PIETRO BONDI

DTT COSTRUZIONI INFORMATICA S.R.L.

Modificato e approvato con delibera di Consiglio comunale numero 1487 del 12/02/2010 (L. 12/02/2010) e n. 1421  
 APPROVATO DAL C.C. n. 8 del 06/05/2010 (Prov. del n. 444 del 24/01/2011)  
 APPROVATO DAL C.C. n. 14 del 04/05/2011 (Prov. del n. 444 del 16/01/2011)  
 APPROVATO DAL C.C. n. 18 del 25/01/2011 (Prov. del n. 444 del 16/01/2011)  
 Pubblicato con Supplemento Ordine Regione Lombardia n. 28 in data 21/03/2011

AGGIORNATO AL 21.09.2011

**PIANO DEI SERVIZI**  
 ALLEGATO  
 PIANO URBANO GENERALE DEI SERVIZI DEL SOTTOSUOLO

**PS B3** RETE FOGNATURA  
 ATTUALE ESTENSIONE  
 FOGGIO UNICO

0 100 200 400 600 800 1000  
 scala 1:10000  
 Pianificazione & Costruzioni di ACS S.p.A.