

PIANTA PIANO TERRA

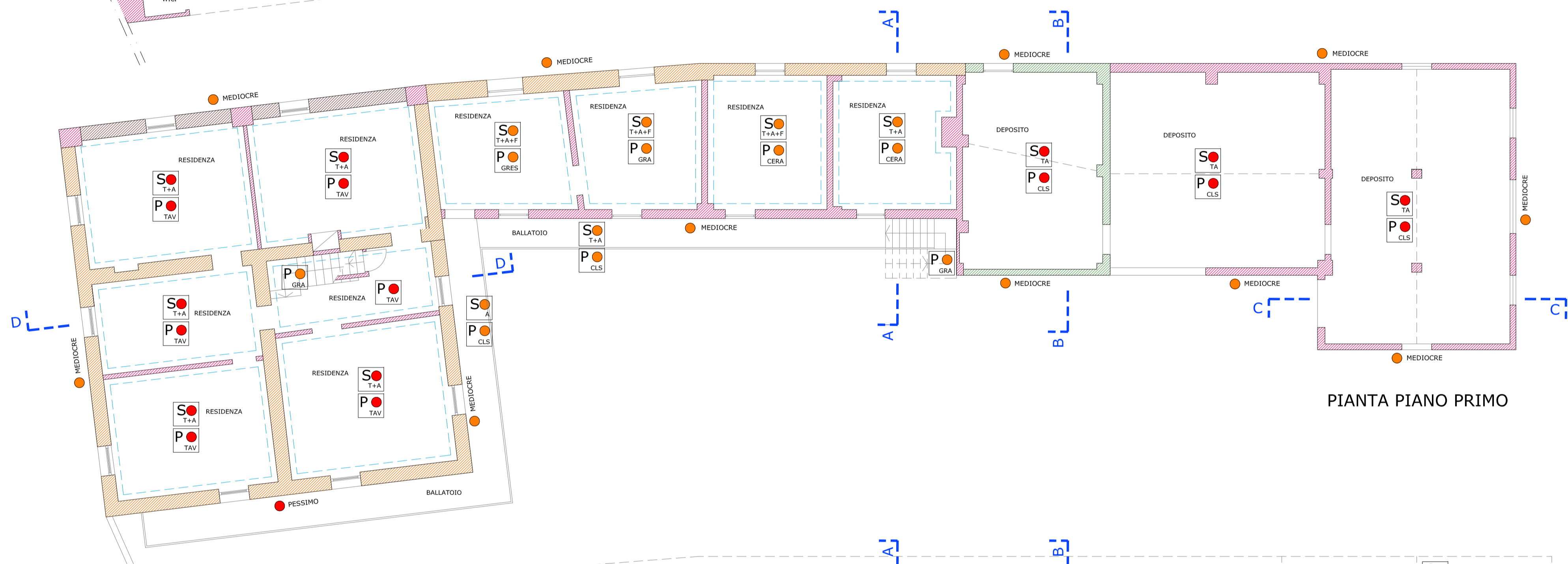

PIANTA PIANO PRIMO

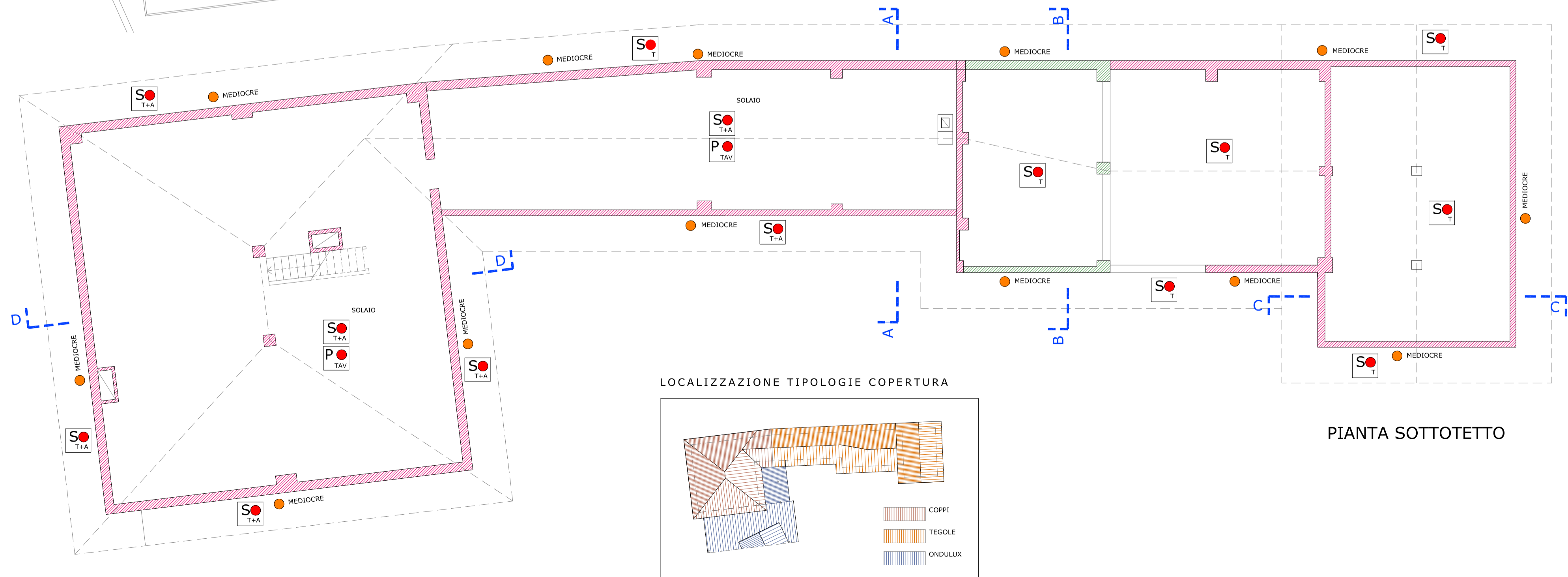

PIANTA SOTTOTETTO

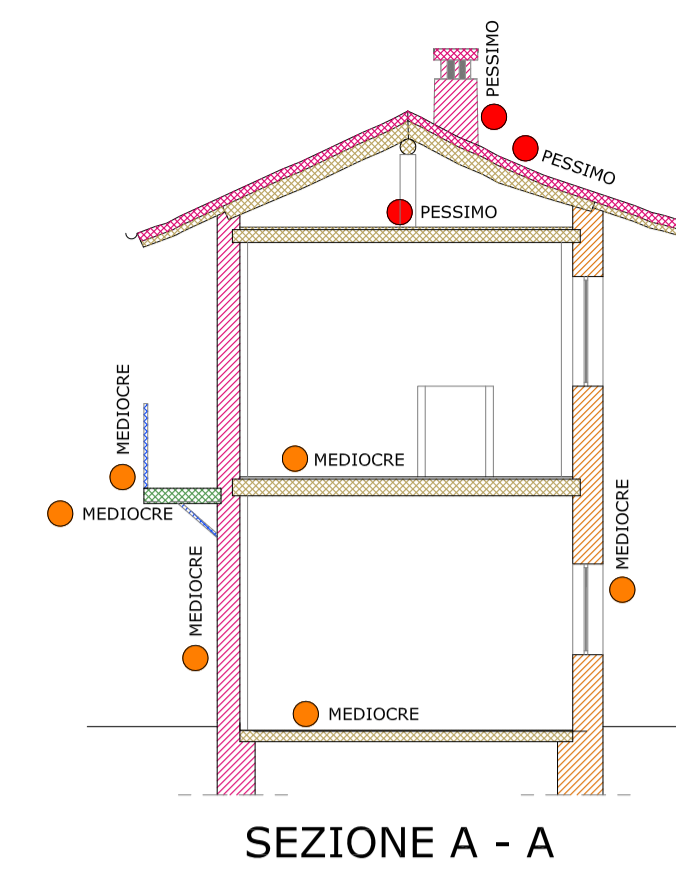
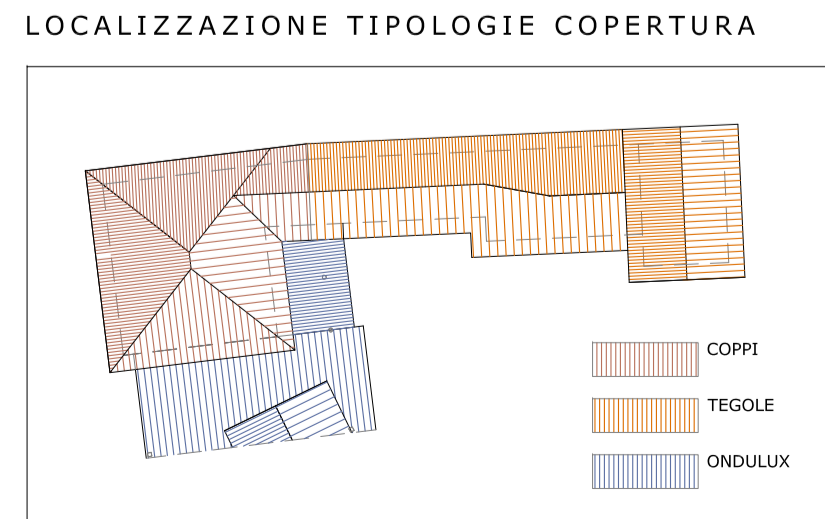

SEZIONE A - A

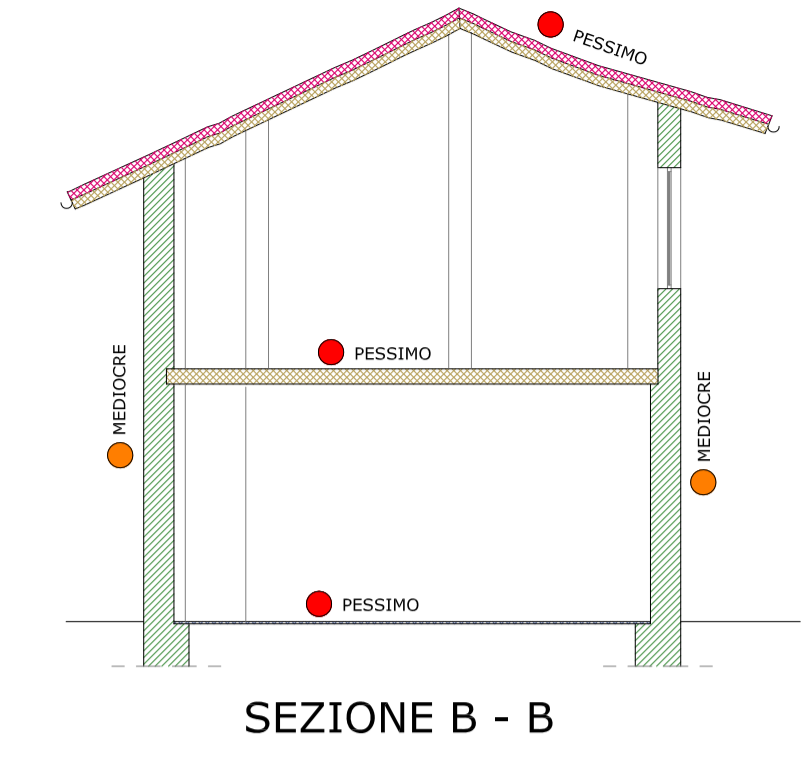

SEZIONE B - B

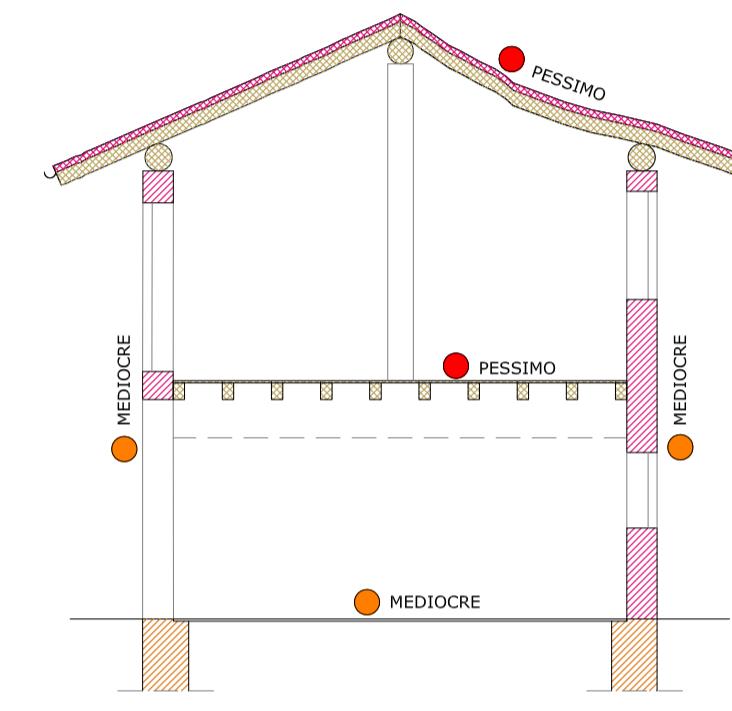

SEZIONE C - C

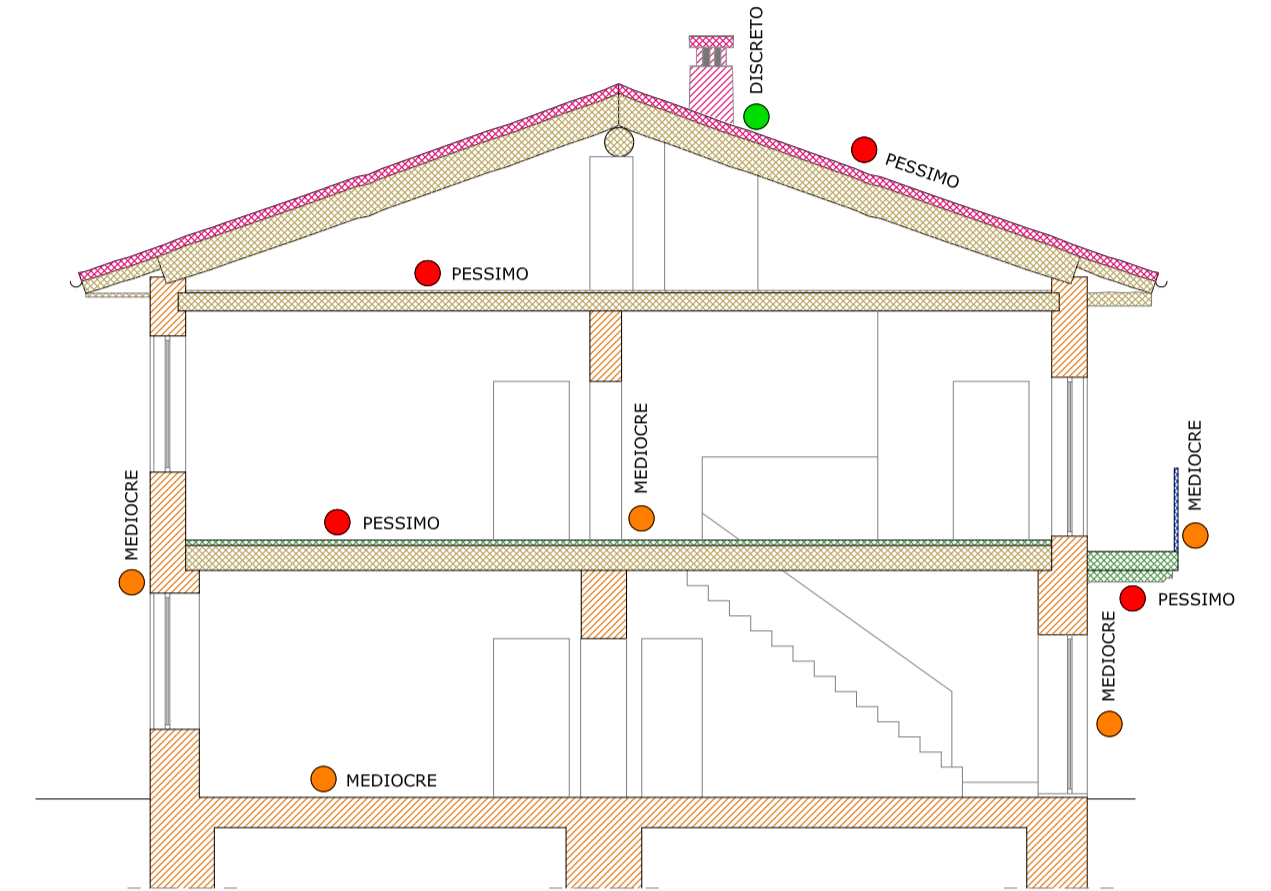

SEZIONE D - D

LEGENDA

| MURATURE, COPERTURA, FINITURE ed ELEMENTI | SOFFITTI S | PAVIMENTI P | STATO DEL DEGRADO |
|---|--|----------------------------|-------------------|
| muratura in MATTONI | TRAVETTI in legno | LISCIO in CEMENTO su terra | PESSIMO |
| muratura in MATTONI E PIETRA | TRAVETTI + ASSITO in legno | BATTUTO in CEMENTO | MEDIOCRE |
| muratura in PIETRA | ASSITO in legno | ACCIOTTOLATO di fiume | DISCRETO |
| muratura in PRISME IN CONGLOMERATO DI GHIAIETTO | TRAVETTI + ASSITO in legno, controsoffittati con FASSETTE | ASSITO in legno | |
| copertura in COPPI O TEGOLE | TRAVETTI + ASSITO in legno, controsoffittati con ARELLE intonacate | piastrelle di CERAMICA | |
| finitura in INTONACO di calce + strati di pittura | getto di CLS | piastrelle di GRES | |
| elementi in LEGNO (travetti e tavolame) | TRAVETTI in legno + COTTO a vista | piastrelle in GRANIGLIA | |
| elementi in PIETRA ARTIFICIALE | VOLTA a botte | TAVOLE in legno rustico | |
| elementi in FERRO (barriera o mensola) | | | |

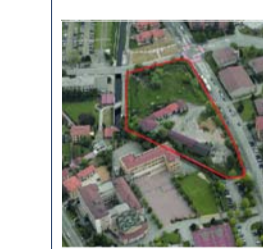

COMUNE DI BERGAMO
 AREA POLITICHE DEL TERRITORIO
 AREA LAVORI PUBBLICI



PIANO DI RECUPERO DI INIZIATIVA PUBBLICA IN VARIANTE AL PIANO DI GOVERNO DEL TERRITORIO

"Ca' Bruciata"
 (ai sensi della legge 457/78)

| Piano di Recupero | Rilievo e progetto | Data | Aggiornamento |
|---|---|----------------|---------------|
| Progettisti e collaboratori arch. Dario Tadè arch. Giorgio Cavagnis arch. Silvia Pergami arch. Natalia Fassli arch. Paola Fagnani dott. Andrea Caldrioli Ing. Serena Trussardi | dott. arch. Livio Milanese via Ghislanzoni, 16 - 24122 Bergamo dott. arch. Silvia Vitali via Francesco Nullo 38 - 24128 Bergamo studio Progetto Azimut via A. Manzoni 141 - Gazzaniga (BG) | febbraio 2013 | |
| Elaborato cartografico | | Scala 1:100 | Tavola n. |
| Stato di fatto Edificio A rilievo materico con individuazione dello stato di conservazione: piante sezioni | | | 04 |
| Adozione | Approvazione | | Publicazione |

