

VERIFICA CORPI SCALE E ASCENSORI AI SENSI DELL'ARTICOLO 8.2.1 DEL PdR



Piano terra

Parte non interessata al PdR

* SLP PIANO TERRA
VANI SCALA ASCENSORI mq 1128.25
mq 53.95

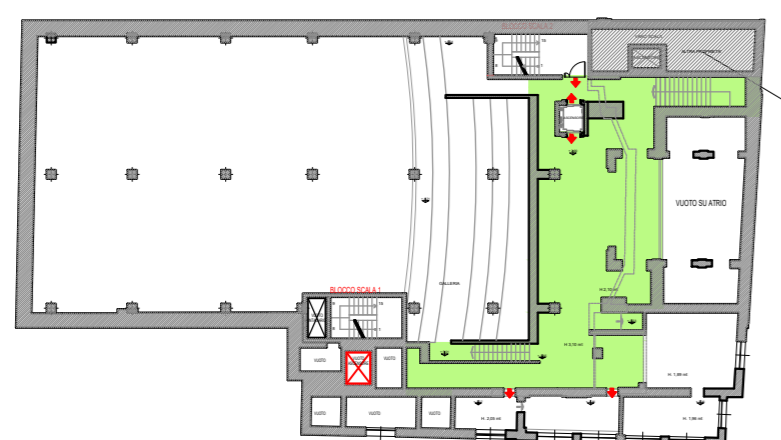

Piano ammezzato

Parte non interessata al PdR

* SLP AMMEZZATO
VANI SCALA mq 235
mq 17.20



Piano primo

Parte non interessata al PdR

* SLP PIANO PRIMO
VANI SCALA mq 750.35
mq 36.85

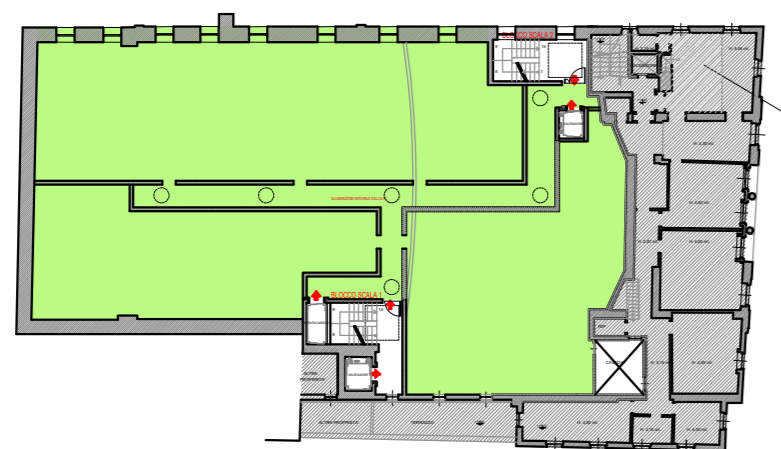

Piano secondo

Parte non interessata al PdR

* SLP PIANO SECONDO
VANI SCALA mq 788.85
mq 36.85

SLP TOTALE EDIFICIO mq 2902.45 5% = 145,12
VANI SCALA ASCENSORI mq 144.85
TOTALE VANI SCALE ASCENSORI mq 144.85 < 145,12

*

I valori di SLP per PIANO e TOTALI sono comprensivi delle superfici di vani scale e ascensori e cavedi ai sensi dell'articolo 8.2.1 del PdR

COMUNE DI BERGAMO

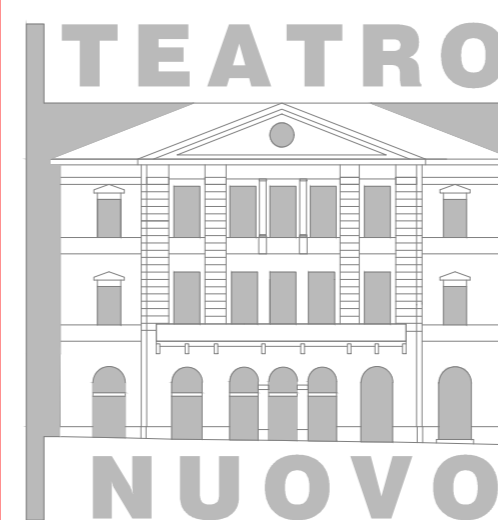

PIANO DI RECUPERO

LEGGE 457/1978

EX TEATRO CINEMA NUOVO
ANGOLO VIA VERDI / LARGO BELOTTI

OGGETTO

VERIFICA CORPI SCALE E ASCENSORI AI SENSI DELL'ARTICOLO 8.2.1 DEL PdR

DATA

Febbraio 2019

PROPRIETA':
TEATRO NUOVO SRL

PROGETTISTA:
DOMENICO EGIZI ARCHITETTO
viale V.Emanuele II, 49 - 24121 Bergamo
Tel 035231010
Email: architetto_egizi@virgilio.it

All. **11 b**