

Agenzia delle Entrate
CATASTO FABBRICATI
Ufficio Provinciale di
Bergamo

Dichiarazione protocollo n. del

Comune di Bergamo

Via Malj Tabajani

civ. 4

Identificativi Catastali:

Sezione:

Foglio: 52

Particella: 6869

Subalterno: 720

Compilata da:

Merelli Mario

Iscritto all'albo:
 Architetti

Prov. Bergamo

N. 2839

Planimetria

Scheda n. 1

Scala 1:200

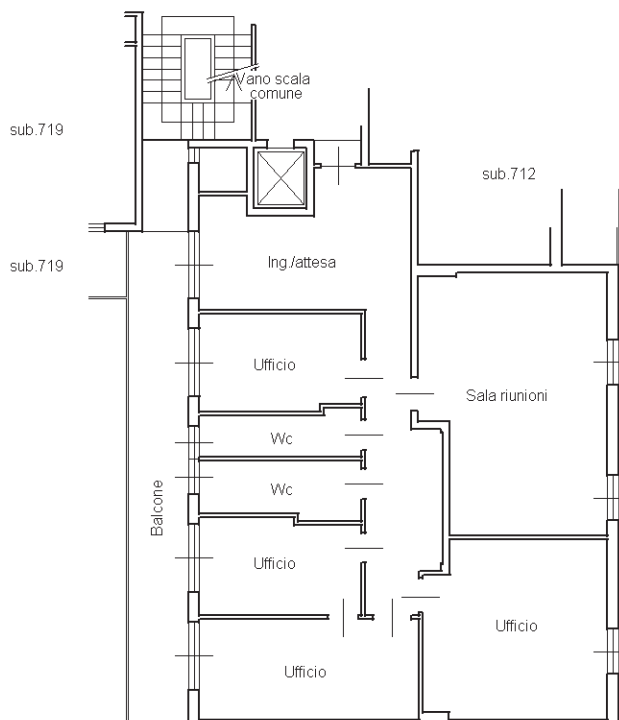

PIANO TERZO
 altezza 2.95m

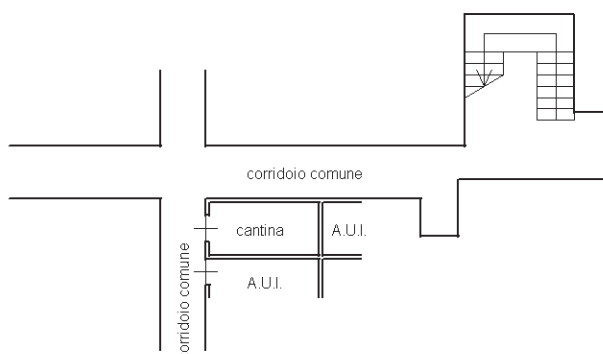

PIANO SECONDO SOTTOSTRADA
 altezza 2.70m

