



COMUNE DI BERGAMO
Ufficio statistica e ISTAT

Statistiche demografiche 2015





COMUNE DI BERGAMO
Ufficio statistica e ISTAT

Come ogni anno l'amministrazione comunale di Bergamo pubblica l'annuario "Statistiche Demografiche", allo scopo di diffondere analisi, confronti e grafici relativi alla popolazione della città.

Un'importante novità riguarda la modifica delle aggregazioni territoriali nelle distribuzioni demografiche. Infatti, a seguito della soppressione delle tre Circoscrizioni cittadine, è stato necessario sostituire le tradizionali distribuzioni circoscrizionali. Si è quindi scelto di suddividere il territorio comunale nei 22 quartieri della città, così come definiti dagli strumenti urbanistici in vigore.

L'Annuario è disponibile sul sito internet del Comune di Bergamo, nella sezione "Vivere la Città", al paragrafo "Bergamo in cifre", si aggiunge ai volumi relativi agli anni precedenti, dal 2006 al 2014.

Al medesimo indirizzo internet è disponibile anche l'opuscolo "Bergamo in cifre", relativamente alle ultime annualità.

Dal 2015 l'Annuario demografico è pubblicato dall'Ufficio statistica e ISTAT, per ulteriori informazioni potrà essere contattato all'indirizzo: statistica@comune.bg.it

INDICE

<u>Serie storica della popolazione a fine anno</u>	pag.	4
<u>Piramide dell'età della popolazione</u>	pag.	5
<u>Popolazione per quartiere</u>	pag.	6
<u>Popolazione per quartiere e via</u>	pag.	7
<u>Confronto fra nati ed immigrati</u>	pag.	190
<u>Famiglie per numero di componenti</u>	pag.	214
<u>Famiglie per quartiere e numero di componenti</u>	pag.	215
<u>Serie storica della popolazione straniera</u>	pag.	216
<u>Serie storica della popolazione straniera per genere</u>	pag.	217
<u>Piramide dell'età della popolazione straniera</u>	pag.	218
<u>Popolazione straniera per quartiere</u>	pag.	219
<u>Incidenza della popolazione straniera per quartiere</u>	pag.	220
<u>Graduatoria della popolazione straniera per nazionalità più numerosa</u>	pag.	221
<u>Serie storica della popolazione anziana</u>	pag.	222
<u>Popolazione anziana per quartiere e collocamento familiare</u>	pag.	223

Serie storica della popolazione a fine anno

dal 1960 al 2014

Anno	Residenti	Incremento annuo ogni 1.000 ab.
1970	126.504	8,7
1975	129.117	4,1
1980	124.150	-7,8
1985	119.427	-7,7
1990	117.886	-2,6
1991	117.860	-0,2
1992	115.053	-23,8
1993	116.447	12,1
1994	116.520	0,6
1995	116.518	0,0
1996	116.366	-1,3
1997	116.569	1,7
1998	116.549	-0,2
1999	117.208	5,7
2000	117.325	1,0
2001	116.801	-4,5
2002	115.883	-7,9
2003	117.122	10,7
2004	118.426	11,1
2005	117.887	-4,6
2006	117.072	-6,9
2007	117.032	-0,3
2008	117.890	7,3
2009	119.234	11,4
2010	120.694	12,2
2011	121.316	5,2
2012	121.137	-1,5
2013	119.049	-17,2
2014	119.144	0,8

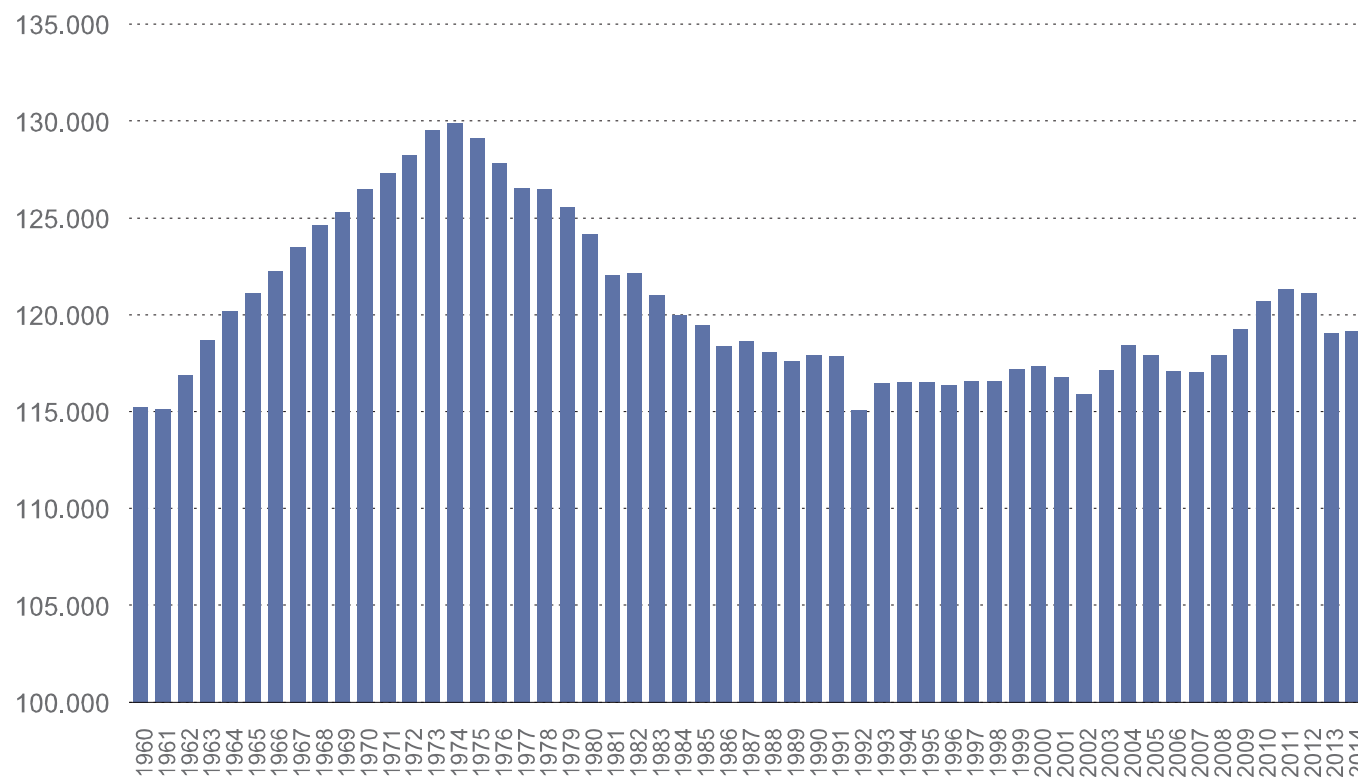

COMUNE DI BERGAMO

Piramide dell'età della popolazione

al 1° gennaio 2015

Fascia	Maschi	Femmine	Maschi + Femmine	Rapporto di mascolinità (%)
0	455	436	891	51,1
01_04	2.057	1.838	3.895	52,8
05_09	2.673	2.569	5.242	51,0
10_14	2.710	2.640	5.350	50,7
15_19	2.891	2.714	5.605	51,6
20_24	2.821	2.749	5.570	50,6
25_29	2.921	3.011	5.932	49,2
30_34	3.258	3.268	6.526	49,9
35_39	3.778	3.932	7.710	49,0
40_44	4.399	4.677	9.076	48,5
45_49	4.623	5.134	9.757	47,4
50_54	4.599	4.927	9.526	48,3
55_59	3.795	4.176	7.971	47,6
60_64	3.106	3.671	6.777	45,8
65_69	3.136	3.919	7.055	44,5
70_74	2.716	3.619	6.335	42,9
75_79	2.505	3.564	6.069	41,3
80_84	1.783	3.040	4.823	37,0
85_89	988	2.142	3.130	31,6
90_94	386	1.223	1.609	24,0
95_99	34	217	251	13,5
100+	6	38	44	13,6
Totale	55.640	63.504	119.144	46,7

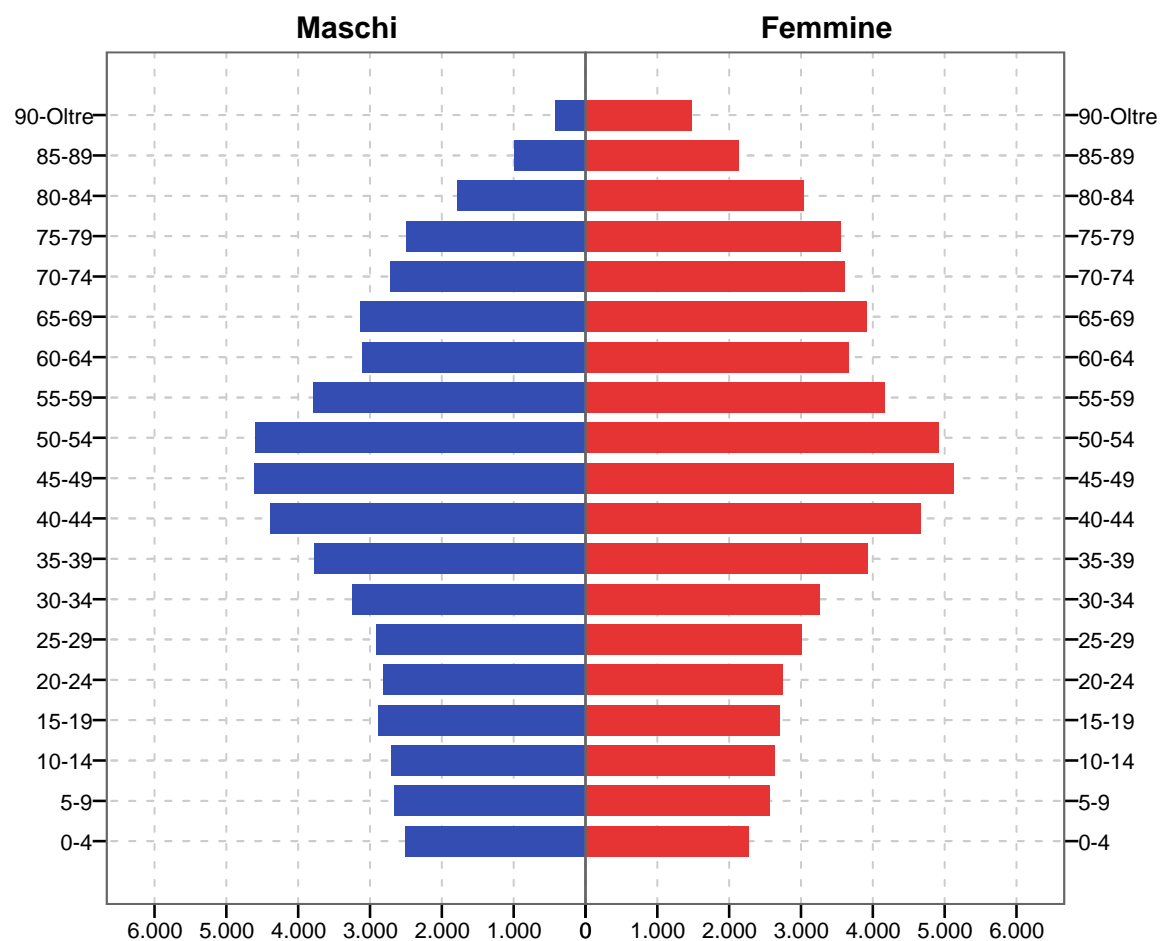

COMUNE DI BERGAMO

Distribuzione della popolazione per quartiere

al 1° gennaio 2015

Quartiere	Residenti	Percentuale	Incremento annuo ogni 1.000 ab.	Area (kmq)	Densità demografica abitanti per kmq
Boccaleone	3.289	2,8	4,0	2,28	1.443
Borgo Palazzo	8.681	7,3	4,5	1,40	6.201
Campagnola	2.801	2,4	1,4	2,22	1.262
Carnovali	3.500	2,9	30,0	0,69	5.072
Celadina	9.212	7,7	3,7	2,03	4.538
Centro	16.919	14,2	2,8	2,30	7.356
Città Alta	2.735	2,3	-15,8	0,74	3.696
Colli	2.554	2,1	2,7	8,50	300
Colognola	4.983	4,2	-9,9	2,90	1.718
Grumello	1.619	1,4	7,5	1,90	852
Longuelo	4.161	3,5	8,2	1,50	2.774
Loreto	7.204	6,0	4,9	0,92	7.830
Malpensata	4.493	3,8	-2,7	0,70	6.419
Monterosso	6.129	5,1	-7,3	2,35	2.608
Redona	6.445	5,4	-2,5	1,95	3.305
San Paolo	4.759	4,0	2,7	0,59	8.066
San Tomaso	6.928	5,8	-13,1	1,06	6.536
Santa Caterina	6.307	5,3	8,8	0,82	7.691
Santa Lucia	3.690	3,1	1,4	0,63	5.857
Valtesse	5.505	4,6	-14,1	2,12	2.597
Valverde	3.165	2,7	6,4	1,00	3.165
Villaggio Sposi	4.065	3,4	3,0	1,09	3.729
Città	119.144	100,0	0,8	39,68	3.003

Densità demografica nei quartieri
(numero di residenti per chilometro quadrato)

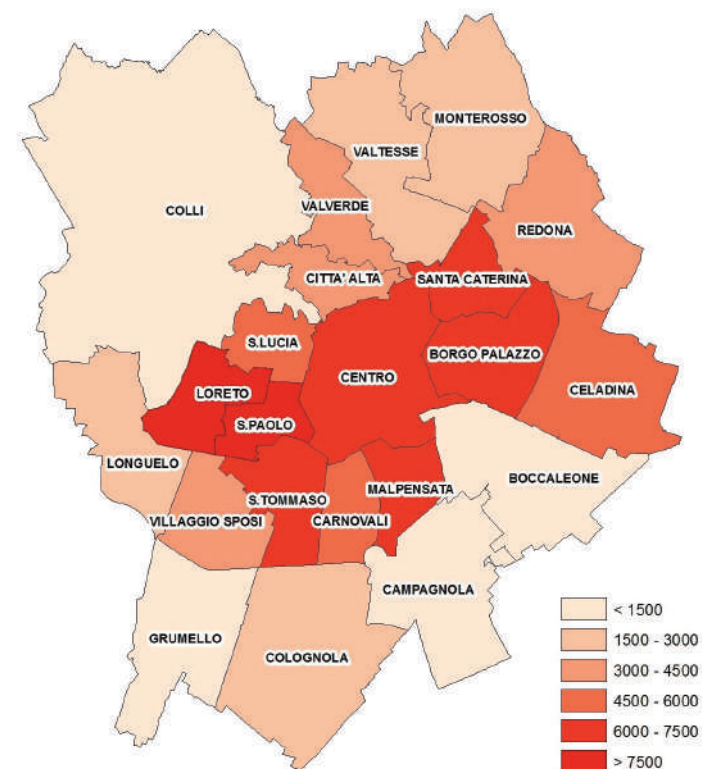

DISTRIBUZIONE DEI RESIDENTI PER QUARTIERE E PER VIA

DISTRIBUZIONE DEI RESIDENTI PER QUARTIERE E PER VIA AL 01/01/2015

Boccaleone

Genere	0	01-04	05-09	10-14	15-19	20-24	25-34	35-44	45-54	55-59	60-64	65-69	OLTRE	TOTALE
CNE MUGAZZONE, dal civico 2 al civico 2														
F	0	0	0	0	0	0	0	0	0	0	0	0	0	0
M	0	0	0	0	0	0	0	0	0	0	0	0	0	0
Tutti	0	0	0	0	0	0	0	0	0	0	0	0	0	0
PAS CASCINA ALBERTA, dal civico 3 al civico 15														
F	0	2	2	2	5	5	4	7	14	5	3	3	4	56
M	1	4	0	7	4	5	1	5	15	5	3	2	5	57
Tutti	1	6	2	9	9	10	5	12	29	10	6	5	9	113
PIAZZA SANTI PIETRO E PAOLO, dal civico 1 al civico 3														
F	0	0	0	0	0	1	0	0	0	0	0	0	0	1
M	0	0	0	0	0	0	0	0	0	1	0	0	0	1
Tutti	0	0	0	0	0	1	0	0	0	1	0	0	0	2
VIA BOCCALEONE, dal civico 1 al civico 36/D														
F	1	6	9	7	7	11	26	26	21	19	22	18	30	203
M	1	10	10	4	5	15	31	23	12	11	11	20	23	176
Tutti	2	16	19	11	12	26	57	49	33	30	33	38	53	379
VIA BRAMANTE, dal civico 1 al civico 30														
F	2	2	8	18	12	8	14	27	49	12	7	6	16	181
M	0	2	9	23	17	7	10	19	60	8	11	8	16	190
Tutti	2	4	17	41	29	15	24	46	109	20	18	14	32	371
VIA ENEA TALPINO, dal civico 1 al civico 5														
F	0	0	0	1	1	1	1	4	4	0	0	0	2	14
M	0	0	0	0	2	0	0	2	3	0	0	0	2	9
Tutti	0	0	0	1	3	1	1	6	7	0	0	0	4	23
VIA EUROPA, dal civico 5 al civico 27/A														
F	0	0	0	0	0	0	0	0	0	0	0	0	0	0
M	0	0	0	0	0	0	0	0	0	0	1	0	0	1
Tutti	0	0	0	0	0	0	0	0	0	0	1	0	0	1

DISTRIBUZIONE DEI RESIDENTI PER QUARTIERE E PER VIA AL 01/01/2015

Boccaleone

<i>Genere</i>	<i>0</i>	<i>01-04</i>	<i>05-09</i>	<i>10-14</i>	<i>15-19</i>	<i>20-24</i>	<i>25-34</i>	<i>35-44</i>	<i>45-54</i>	<i>55-59</i>	<i>60-64</i>	<i>65-69</i>	<i>OLTRE</i>	<i>TOTALE</i>
VIA FILARETE, dal civico 1 al civico 13														
F	1	1	4	2	0	1	4	8	4	4	5	1	9	44
M	0	0	1	2	1	0	7	7	5	0	4	2	7	36
Tutti	1	1	5	4	1	1	11	15	9	4	9	3	16	80
VIA GABRIELE ROSA, dal civico 3 al civico 51/A														
F	1	6	6	6	12	6	32	32	28	20	7	9	38	203
M	4	8	11	10	14	10	18	32	33	13	8	10	19	190
Tutti	5	14	17	16	26	16	50	64	61	33	15	19	57	393
VIA GIACOMO BIANCONI, dal civico 2 al civico 23														
F	1	0	3	1	3	1	2	4	13	3	1	5	3	40
M	0	1	1	2	4	2	1	4	7	4	0	2	4	32
Tutti	1	1	4	3	7	3	3	8	20	7	1	7	7	72
VIA GIOVANNI BATTISTA AVERARA, dal civico 1 al civico 8														
F	0	0	0	0	1	1	0	0	1	2	0	1	2	8
M	0	0	0	0	0	0	1	0	2	1	0	1	0	5
Tutti	0	0	0	0	1	1	1	0	3	3	0	2	2	13
VIA GIOVANNI PICCINELLI, dal civico 1 al civico 8														
F	0	0	1	0	1	1	1	1	4	1	2	4	72	88
M	0	0	0	1	0	2	1	2	4	0	1	1	2	14
Tutti	0	0	1	1	1	3	2	3	8	1	3	5	74	102
VIA LEOPOLDO POLLACK, dal civico 4/C al civico 20														
F	0	0	1	5	3	8	5	1	21	7	3	1	4	59
M	0	1	4	2	7	6	3	1	12	7	1	2	4	50
Tutti	0	1	5	7	10	14	8	2	33	14	4	3	8	109
VIA LUNGA, dal civico 1 al civico 90														
F	1	3	6	2	4	1	14	19	21	0	2	6	11	90
M	2	5	7	3	0	2	9	18	12	8	2	1	1	70
Tutti	3	8	13	5	4	3	23	37	33	8	4	7	12	160

DISTRIBUZIONE DEI RESIDENTI PER QUARTIERE E PER VIA AL 01/01/2015

Boccaleone

<i>Genere</i>	<i>0</i>	<i>01-04</i>	<i>05-09</i>	<i>10-14</i>	<i>15-19</i>	<i>20-24</i>	<i>25-34</i>	<i>35-44</i>	<i>45-54</i>	<i>55-59</i>	<i>60-64</i>	<i>65-69</i>	<i>OLTRE</i>	<i>TOTALE</i>
VIA MARCELLO PIACENTINI, dal civico 2 al civico 21														
F	1	1	3	11	5	9	10	11	35	11	3	8	14	122
M	0	2	4	4	5	10	19	7	25	11	6	6	10	109
Tutti	1	3	7	15	10	19	29	18	60	22	9	14	24	231
VIA MAURO GAVAZZENI, dal civico 21 al civico 39														
F	0	0	0	0	0	0	0	0	0	0	0	2	2	4
M	0	0	0	0	0	0	0	1	0	0	0	0	2	3
Tutti	0	0	0	0	0	0	0	1	0	0	0	2	4	7
VIA PIETRO ISABELLO, dal civico 1 al civico 33														
F	0	0	1	4	5	3	2	12	12	5	2	8	18	72
M	0	1	8	3	2	1	7	6	13	5	0	5	14	65
Tutti	0	1	9	7	7	4	9	18	25	10	2	13	32	137
VIA PIETRO ROVELLI, dal civico 53 al civico 99														
F	0	0	0	0	0	0	0	0	0	0	0	0	0	0
M	0	0	0	0	1	0	0	0	0	0	0	0	0	1
Tutti	0	0	0	0	1	0	0	0	0	0	0	0	0	1
VIA PIZZO RECASTELLO, dal civico 1 al civico 11														
F	2	9	14	5	4	9	15	43	41	8	6	7	24	187
M	0	9	18	8	9	14	18	38	35	7	4	8	14	182
Tutti	2	18	32	13	13	23	33	81	76	15	10	15	38	369
VIA SANTA BARTOLOMEA CAPITANIO, dal civico 1 al civico 18														
F	1	8	6	5	5	3	14	11	9	7	5	4	17	95
M	0	6	6	7	1	6	11	13	19	5	4	4	11	93
Tutti	1	14	12	12	6	9	25	24	28	12	9	8	28	188
VIA VINCENZO MAGNI, dal civico 2 al civico 2/A														
F	0	0	0	0	0	0	0	0	0	0	0	0	0	0
M	0	0	0	0	0	0	0	0	0	1	0	0	0	1
Tutti	0	0	0	0	0	0	0	0	0	1	0	0	0	1

DISTRIBUZIONE DEI RESIDENTI PER QUARTIERE E PER VIA AL 01/01/2015

Boccaleone

<i>Genere</i>	<i>0</i>	<i>01-04</i>	<i>05-09</i>	<i>10-14</i>	<i>15-19</i>	<i>20-24</i>	<i>25-34</i>	<i>35-44</i>	<i>45-54</i>	<i>55-59</i>	<i>60-64</i>	<i>65-69</i>	<i>OLTRE</i>	<i>TOTALE</i>
VIA VITTORIO GASPARINI, dal civico 1 al civico 93/A														
F	1	5	5	10	13	13	27	40	53	20	13	16	64	280
M	1	9	11	6	13	17	30	34	49	26	20	11	30	257
Tutti	2	14	16	16	26	30	57	74	102	46	33	27	94	537

DISTRIBUZIONE DEI RESIDENTI PER QUARTIERE E PER VIA AL 01/01/2015

Borgo Palazzo

<i>Genere</i>	<i>0</i>	<i>01-04</i>	<i>05-09</i>	<i>10-14</i>	<i>15-19</i>	<i>20-24</i>	<i>25-34</i>	<i>35-44</i>	<i>45-54</i>	<i>55-59</i>	<i>60-64</i>	<i>65-69</i>	<i>OLTRE</i>	<i>TOTALE</i>
<i>CNE DELLE VALLI, dal civico 21 al civico 35</i>														
F	0	1	2	1	2	2	4	3	3	0	0	0	0	18
M	1	1	2	1	1	0	5	5	6	0	0	0	0	22
Tutti	1	2	4	2	3	2	9	8	9	0	0	0	0	40
<i>PAS DEL CALEPINO, dal civico 2 al civico 4</i>														
F	1	0	0	1	2	1	4	2	5	3	0	2	11	32
M	0	1	0	3	3	0	1	3	5	2	2	0	9	29
Tutti	1	1	0	4	5	1	5	5	10	5	2	2	20	61
<i>PIAZZA SANT'ANNA, dal civico 1 al civico 2/E</i>														
F	0	1	0	0	2	0	0	2	6	1	0	1	2	15
M	0	1	2	1	1	0	0	1	5	1	1	0	2	15
Tutti	0	2	2	1	3	0	0	3	11	2	1	1	4	30
<i>VIA ALESSANDRO NOLI, dal civico 1 al civico 15</i>														
F	0	1	6	10	8	3	9	10	23	3	4	1	21	99
M	1	3	4	4	5	5	9	12	15	7	1	0	9	75
Tutti	1	4	10	14	13	8	18	22	38	10	5	1	30	174
<i>VIA ALFREDO PIATTI, dal civico 1 al civico 27</i>														
F	0	3	3	6	2	4	12	16	11	5	3	4	3	72
M	0	4	2	3	6	4	17	18	11	2	1	7	4	79
Tutti	0	7	5	9	8	8	29	34	22	7	4	11	7	151
<i>VIA AMBROGIO DA CALEPIO, dal civico 1 al civico 34/A</i>														
F	0	0	4	5	4	3	3	6	14	6	4	2	12	63
M	0	1	3	2	4	3	3	6	10	7	2	2	11	54
Tutti	0	1	7	7	8	6	6	12	24	13	6	4	23	117
<i>VIA AMILCARE PONCHIELLI, dal civico 1 al civico 95/A</i>														
F	1	8	12	15	6	9	29	41	24	15	10	17	40	227
M	0	8	18	9	4	8	21	31	26	8	9	7	30	179
Tutti	1	16	30	24	10	17	50	72	50	23	19	24	70	406

DISTRIBUZIONE DEI RESIDENTI PER QUARTIERE E PER VIA AL 01/01/2015

Borgo Palazzo

<i>Genere</i>	<i>0</i>	<i>01-04</i>	<i>05-09</i>	<i>10-14</i>	<i>15-19</i>	<i>20-24</i>	<i>25-34</i>	<i>35-44</i>	<i>45-54</i>	<i>55-59</i>	<i>60-64</i>	<i>65-69</i>	<i>OLTRE</i>	<i>TOTALE</i>
VIA ANDREA FANTONI, dal civico 2 al civico 40														
F	0	2	6	6	3	3	18	17	9	2	2	3	7	78
M	1	2	7	7	3	1	13	15	10	1	3	2	7	72
Tutti	1	4	13	13	6	4	31	32	19	3	5	5	14	150
VIA ANDREA GRITTI, dal civico 1 al civico 25														
F	1	1	2	2	1	0	2	12	8	1	2	0	11	43
M	0	2	1	4	0	0	0	9	13	2	3	0	3	37
Tutti	1	3	3	6	1	0	2	21	21	3	5	0	14	80
VIA ANDREA MORETTI, dal civico 1 al civico 38														
F	0	1	0	1	1	2	1	2	3	0	0	1	4	16
M	0	0	0	0	0	1	2	3	2	1	0	0	2	11
Tutti	0	1	0	1	1	3	3	5	5	1	0	1	6	27
VIA ANGELO CASSINA, dal civico 6 al civico 10/A														
F	0	1	1	0	1	1	1	3	3	1	0	1	3	16
M	0	0	0	0	0	1	7	7	5	1	0	0	4	25
Tutti	0	1	1	0	1	2	8	10	8	2	0	1	7	41
VIA ANGELO MAJ, dal civico 11/D al civico 39/B														
F	2	13	14	17	6	12	26	46	37	17	14	20	70	294
M	4	10	12	13	11	10	26	39	36	11	16	11	50	249
Tutti	6	23	26	30	17	22	52	85	73	28	30	31	120	543
VIA ANGELO MAZZI, dal civico 2 al civico 78														
F	0	3	9	6	2	3	9	12	19	7	12	11	19	112
M	1	4	1	6	6	5	13	13	12	9	6	10	18	104
Tutti	1	7	10	12	8	8	22	25	31	16	18	21	37	216
VIA ANTONIO VIVALDI, dal civico 1 al civico 23/B														
F	0	0	1	3	1	2	4	2	4	1	0	0	3	21
M	0	3	2	1	1	0	3	4	4	1	0	1	0	20
Tutti	0	3	3	4	2	2	7	6	8	2	0	1	3	41

DISTRIBUZIONE DEI RESIDENTI PER QUARTIERE E PER VIA AL 01/01/2015

Borgo Palazzo

<i>Genere</i>	<i>0</i>	<i>01-04</i>	<i>05-09</i>	<i>10-14</i>	<i>15-19</i>	<i>20-24</i>	<i>25-34</i>	<i>35-44</i>	<i>45-54</i>	<i>55-59</i>	<i>60-64</i>	<i>65-69</i>	<i>OLTRE</i>	<i>TOTALE</i>
VIA ARRIGO BOITO, dal civico 2 al civico 18/A														
F	0	1	4	2	0	1	1	3	5	0	0	1	1	19
M	0	0	4	0	2	2	2	10	3	1	2	1	0	27
Tutti	0	1	8	2	2	3	3	13	8	1	2	2	1	46
VIA BARTOLOMEO BONO, dal civico 4/C al civico 59														
F	0	6	8	6	8	6	12	21	25	8	4	16	38	158
M	0	8	5	5	8	1	19	18	19	9	5	6	35	138
Tutti	0	14	13	11	16	7	31	39	44	17	9	22	73	296
VIA BIANZANA, dal civico 66/A al civico 70														
F	0	1	2	0	1	0	2	1	2	2	1	0	3	15
M	0	0	0	0	1	2	1	1	1	1	1	0	1	9
Tutti	0	1	2	0	2	2	3	2	3	3	2	0	4	24
VIA BORG PALAZZO, dal civico 1 al civico 116/A														
F	14	37	44	37	40	55	133	201	165	70	49	66	229	1.140
M	15	36	48	48	61	42	133	185	153	50	47	53	99	970
Tutti	29	73	92	85	101	97	266	386	318	120	96	119	328	2.110
VIA CAPPUCINI, dal civico 1 al civico 15														
F	1	3	2	3	1	0	1	9	7	1	0	1	13	42
M	1	5	2	2	2	1	2	11	9	5	4	4	43	91
Tutti	2	8	4	5	3	1	3	20	16	6	4	5	56	133
VIA CARLO PESCARIA, dal civico 5 al civico 5														
F	0	0	0	0	0	0	0	0	0	0	0	0	0	0
M	0	0	0	0	0	0	0	0	0	0	0	0	0	0
Tutti	0	0	0	0	0	0	0	0	0	0	0	0	0	0
VIA CARLO SERASSI, dal civico 2 al civico 23														
F	0	10	10	18	7	9	19	57	50	10	8	8	27	233
M	2	8	9	19	17	11	19	35	55	16	6	5	19	221
Tutti	2	18	19	37	24	20	38	92	105	26	14	13	46	454

DISTRIBUZIONE DEI RESIDENTI PER QUARTIERE E PER VIA AL 01/01/2015

Borgo Palazzo

<i>Genere</i>	<i>0</i>	<i>01-04</i>	<i>05-09</i>	<i>10-14</i>	<i>15-19</i>	<i>20-24</i>	<i>25-34</i>	<i>35-44</i>	<i>45-54</i>	<i>55-59</i>	<i>60-64</i>	<i>65-69</i>	<i>OLTRE</i>	<i>TOTALE</i>
<i>VIA DEL GALGARIO, dal civico 2 al civico 30/A</i>														
F	0	1	1	0	1	1	5	3	4	2	0	4	10	32
M	1	0	0	1	0	1	3	4	6	3	0	3	5	27
Tutti	1	1	1	1	1	2	8	7	10	5	0	7	15	59
<i>VIA DIVISIONE JULIA, dal civico 5 al civico 8</i>														
F	0	0	2	3	1	2	3	3	7	3	3	3	19	49
M	0	1	1	0	3	0	5	5	8	0	3	0	11	37
Tutti	0	1	3	3	4	2	8	8	15	3	6	3	30	86
<i>VIA DIVISIONE TRIDENTINA, dal civico 1 al civico 7</i>														
F	0	3	4	6	3	1	7	12	14	6	4	5	36	101
M	2	2	3	2	1	3	3	12	11	3	2	3	21	68
Tutti	2	5	7	8	4	4	10	24	25	9	6	8	57	169
<i>VIA DOMENICO CIMAROSA, dal civico 1 al civico 10</i>														
F	0	0	0	1	0	1	5	2	2	0	4	1	4	20
M	0	2	0	0	0	0	4	2	4	1	1	0	1	15
Tutti	0	2	0	1	0	1	9	4	6	1	5	1	5	35
<i>VIA FRANCHINO GAFFURIO, dal civico 1 al civico 21</i>														
F	0	1	3	2	1	4	10	7	8	3	4	0	12	55
M	1	5	2	1	3	1	7	8	7	4	3	2	9	53
Tutti	1	6	5	3	4	5	17	15	15	7	7	2	21	108
<i>VIA GABRIELE CAMOZZI, dal civico 130 al civico 166</i>														
F	0	0	0	0	1	3	2	0	2	1	0	2	8	19
M	1	0	0	0	1	0	0	0	7	2	0	0	1	12
Tutti	1	0	0	0	2	3	2	0	9	3	0	2	9	31
<i>VIA GIACOMO CRISTOFOLI, dal civico 1 al civico 14</i>														
F	0	0	0	0	0	1	4	1	4	1	0	0	4	15
M	0	0	0	0	1	1	6	5	1	2	0	2	1	19
Tutti	0	0	0	0	1	2	10	6	5	3	0	2	5	34

DISTRIBUZIONE DEI RESIDENTI PER QUARTIERE E PER VIA AL 01/01/2015

Borgo Palazzo

Genere	0	01-04	05-09	10-14	15-19	20-24	25-34	35-44	45-54	55-59	60-64	65-69	OLTRE	TOTALE
VIA GIACOMO DAVID, dal civico 1 al civico 26/A														
F	0	1	0	0	0	0	1	2	1	1	0	0	0	6
M	1	0	0	0	0	0	3	0	4	0	0	0	1	9
Tutti	1	1	0	0	0	0	4	2	5	1	0	0	1	15
VIA GIOVANNI BATTISTA RUBINI, dal civico 1 al civico 6														
F	0	0	0	0	0	0	0	0	0	0	0	0	0	0
M	0	0	0	0	0	0	0	0	0	0	0	0	0	0
Tutti	0	0	0	0	0	0	0	0	0	0	0	0	0	0
VIA LUIGI SALVI, dal civico 2 al civico 20														
F	0	0	0	0	1	0	2	1	0	1	0	0	1	6
M	0	1	0	0	0	0	2	0	0	2	0	0	1	6
Tutti	0	1	0	0	1	0	4	1	0	3	0	0	2	12
VIA MADONNA DELLA NEVE, dal civico 1 al civico 53														
F	1	3	3	1	4	1	9	9	12	5	3	7	8	66
M	0	2	3	6	2	2	10	4	7	5	6	4	6	57
Tutti	1	5	6	7	6	3	19	13	19	10	9	11	14	123
VIA MALFASSI, dal civico 1 al civico 20														
F	0	0	3	5	2	3	1	11	13	2	6	6	16	68
M	1	2	0	3	3	3	7	9	14	6	2	3	10	63
Tutti	1	2	3	8	5	6	8	20	27	8	8	9	26	131
VIA MALJ TABAJANI, dal civico 1 al civico 4/A														
F	0	0	1	0	1	1	0	0	2	1	2	1	5	14
M	0	0	0	1	0	1	4	1	1	3	1	0	2	14
Tutti	0	0	1	1	1	2	4	1	3	4	3	1	7	28
VIA MARTIRI DI CEFALONIA, dal civico 1 al civico 11														
F	0	6	4	3	2	4	4	8	13	3	3	6	6	62
M	1	5	3	0	2	0	1	11	7	5	2	2	1	40
Tutti	1	11	7	3	4	4	5	19	20	8	5	8	7	102

DISTRIBUZIONE DEI RESIDENTI PER QUARTIERE E PER VIA AL 01/01/2015

Borgo Palazzo

Genere	0	01-04	05-09	10-14	15-19	20-24	25-34	35-44	45-54	55-59	60-64	65-69	OLTRE	TOTALE
VIA MONTE CENISIO, dal civico 1 al civico 19														
F	0	4	3	3	0	2	4	12	2	3	1	0	1	35
M	3	6	1	2	1	1	11	11	7	0	4	1	0	48
Tutti	3	10	4	5	1	3	15	23	9	3	5	1	1	83
VIA MONVISO, dal civico 1 al civico 5														
F	0	0	0	0	0	0	0	0	0	0	0	0	0	0
M	0	0	0	0	0	0	0	0	0	0	0	0	0	0
Tutti	0	0	0	0	0	0	0	0	0	0	0	0	0	0
VIA NICOLO' PAGANINI, dal civico 1 al civico 6/C														
F	0	0	1	0	0	1	2	4	3	1	0	1	5	18
M	0	3	1	1	0	0	6	9	4	1	3	0	4	32
Tutti	0	3	2	1	0	1	8	13	7	2	3	1	9	50
VIA NICOLO' TOMMASEO, dal civico 2 al civico 15														
F	0	0	0	0	0	0	0	0	0	0	0	0	0	0
M	0	0	0	0	0	0	0	0	1	0	0	0	0	1
Tutti	0	0	0	0	0	0	0	0	1	0	0	0	0	1
VIA PELANDI, dal civico 4 al civico 33														
F	1	6	5	9	12	8	17	26	34	9	8	7	11	153
M	1	6	7	13	10	11	18	30	25	13	5	6	11	156
Tutti	2	12	12	22	22	19	35	56	59	22	13	13	22	309
VIA PIETRO ROVELLI, dal civico 1 al civico 30														
F	1	7	6	3	7	4	23	27	23	5	5	5	11	127
M	3	8	9	2	6	2	23	26	20	4	3	8	7	121
Tutti	4	15	15	5	13	6	46	53	43	9	8	13	18	248
VIA PINAMONTE DA BREMBATE, dal civico 1 al civico 24														
F	0	2	3	3	2	2	8	12	10	4	3	4	8	61
M	0	0	2	3	4	2	3	3	10	3	3	4	4	41
Tutti	0	2	5	6	6	4	11	15	20	7	6	8	12	102

DISTRIBUZIONE DEI RESIDENTI PER QUARTIERE E PER VIA AL 01/01/2015

Borgo Palazzo

Genere	0	01-04	05-09	10-14	15-19	20-24	25-34	35-44	45-54	55-59	60-64	65-69	OLTRE	TOTALE
VIA SAN GEROLAMO MIANI, dal civico 1 al civico 15														
F	0	0	0	0	0	1	0	1	2	4	1	0	5	14
M	0	0	0	0	0	0	1	0	2	1	3	0	2	9
Tutti	0	0	0	0	0	1	1	1	4	5	4	0	7	23
VIA SAN GOTTARDO, dal civico 1 al civico 4														
F	0	0	0	1	0	0	0	1	3	1	0	0	2	8
M	0	0	1	1	0	2	0	0	2	0	0	0	1	7
Tutti	0	0	1	2	0	2	0	1	5	1	0	0	3	15
VIA SANTI MAURIZIO E FERMO, dal civico 1 al civico 27														
F	1	0	4	0	2	4	3	7	3	6	2	2	8	42
M	1	1	1	1	1	3	8	6	3	4	2	2	9	42
Tutti	2	1	5	1	3	7	11	13	6	10	4	4	17	84
VIA SEMPIONE, dal civico 1 al civico 25														
F	0	5	2	4	4	8	22	20	26	20	9	9	13	142
M	1	4	6	5	3	8	19	18	20	10	12	8	10	124
Tutti	1	9	8	9	7	16	41	38	46	30	21	17	23	266
VIA STELVIO, dal civico 2 al civico 13														
F	1	3	6	4	2	5	11	7	7	3	1	2	11	63
M	0	3	2	4	3	5	11	7	11	5	1	2	3	57
Tutti	1	6	8	8	5	10	22	14	18	8	2	4	14	120
VIA TEODORO FRIZZONI, dal civico 2/A al civico 28														
F	2	5	4	2	3	4	10	11	18	6	5	4	17	91
M	1	1	6	5	5	4	10	18	13	2	3	3	11	82
Tutti	3	6	10	7	8	8	20	29	31	8	8	7	28	173
VIA TORRETTA, dal civico 1 al civico 30/B														
F	1	14	10	9	9	11	32	49	39	17	17	14	57	279
M	2	9	12	5	10	9	35	54	48	12	21	15	36	268
Tutti	3	23	22	14	19	20	67	103	87	29	38	29	93	547

DISTRIBUZIONE DEI RESIDENTI PER QUARTIERE E PER VIA AL 01/01/2015

Borgo Palazzo

<i>Genere</i>	<i>0</i>	<i>01-04</i>	<i>05-09</i>	<i>10-14</i>	<i>15-19</i>	<i>20-24</i>	<i>25-34</i>	<i>35-44</i>	<i>45-54</i>	<i>55-59</i>	<i>60-64</i>	<i>65-69</i>	<i>OLTRE</i>	<i>TOTALE</i>
<i>VIA VITTORE GHISLANDI, dal civico 1 al civico 65</i>														
F	0	9	13	7	13	9	22	33	31	18	16	11	63	245
M	0	10	10	12	8	7	23	30	36	11	12	7	29	195
Tutti	0	19	23	19	21	16	45	63	67	29	28	18	92	440
<i>VIALE ERNESTO PIROVANO, dal civico 2 al civico 21</i>														
F	0	1	3	0	3	3	9	11	6	4	2	5	10	57
M	0	1	2	1	2	1	3	8	9	1	3	2	9	42
Tutti	0	2	5	1	5	4	12	19	15	5	5	7	19	99
<i>VLO LUIGI ANGHINELLI, dal civico 1 al civico 18</i>														
F	1	1	1	0	1	1	3	7	5	0	0	1	2	23
M	0	2	0	0	2	1	6	6	5	0	1	1	1	25
Tutti	1	3	1	0	3	2	9	13	10	0	1	2	3	48

DISTRIBUZIONE DEI RESIDENTI PER QUARTIERE E PER VIA AL 01/01/2015

Campagnola

<i>Genere</i>	<i>0</i>	<i>01-04</i>	<i>05-09</i>	<i>10-14</i>	<i>15-19</i>	<i>20-24</i>	<i>25-34</i>	<i>35-44</i>	<i>45-54</i>	<i>55-59</i>	<i>60-64</i>	<i>65-69</i>	<i>OLTRE</i>	<i>TOTALE</i>
VIA ANTONIA PONTI, dal civico 2 al civico 26														
F	0	0	0	0	0	0	0	0	0	0	0	0	0	0
M	0	0	0	0	0	0	0	0	0	0	0	0	0	0
Tutti	0	0	0	0	0	0	0	0	0	0	0	0	0	0
VIA CALATAFIMI, dal civico 1 al civico 17														
F	0	1	2	0	3	0	4	7	6	2	2	3	2	32
M	0	1	2	0	1	2	3	3	4	1	1	1	2	21
Tutti	0	2	4	0	4	2	7	10	10	3	3	4	4	53
VIA CAMPAGNOLA, dal civico 1 al civico 50														
F	0	7	7	7	5	8	18	23	21	13	14	17	34	174
M	2	5	6	5	4	11	18	27	24	10	12	24	16	164
Tutti	2	12	13	12	9	19	36	50	45	23	26	41	50	338
VIA CANOVE, dal civico 1 al civico 9														
F	0	0	0	0	0	0	1	1	0	1	1	0	2	6
M	0	1	0	0	0	0	0	1	0	0	0	0	3	5
Tutti	0	1	0	0	0	0	1	2	0	1	1	0	5	11
VIA COMO, dal civico 2 al civico 31														
F	0	1	1	0	0	2	2	1	3	2	0	0	7	19
M	0	0	1	1	1	0	1	4	3	3	1	0	5	20
Tutti	0	1	2	1	1	2	3	5	6	5	1	0	12	39
VIA DEI PRATI, dal civico 1 al civico 31														
F	1	2	4	1	3	2	4	4	13	6	4	5	8	57
M	0	0	3	0	6	3	5	5	9	4	1	5	4	45
Tutti	1	2	7	1	9	5	9	9	22	10	5	10	12	102
VIA DON GIUSEPPE BIANCHI, dal civico 2 al civico 8														
F	0	0	0	0	0	0	0	0	0	1	0	0	2	3
M	0	0	0	0	0	0	0	0	0	0	0	0	0	0
Tutti	0	0	0	0	0	0	0	0	0	1	0	0	2	3

DISTRIBUZIONE DEI RESIDENTI PER QUARTIERE E PER VIA AL 01/01/2015

Campagnola

<i>Genere</i>	<i>0</i>	<i>01-04</i>	<i>05-09</i>	<i>10-14</i>	<i>15-19</i>	<i>20-24</i>	<i>25-34</i>	<i>35-44</i>	<i>45-54</i>	<i>55-59</i>	<i>60-64</i>	<i>65-69</i>	<i>OLTRE</i>	<i>TOTALE</i>
<i>VIA ENRICO STENDHAL, dal civico 3 al civico 73</i>														
F	0	0	0	0	0	0	0	0	0	0	0	0	0	0
M	0	0	0	0	0	0	0	0	0	0	0	0	0	0
Tutti	0	0	0	0	0	0	0	0	0	0	0	0	0	0
<i>VIA ETTORE TULLI, dal civico 2 al civico 7</i>														
F	0	0	0	0	0	0	0	0	0	0	0	0	0	0
M	0	0	0	0	0	0	0	0	0	0	0	0	0	0
Tutti	0	0	0	0	0	0	0	0	0	0	0	0	0	0
<i>VIA EUGENIO MONTALE, dal civico 1 al civico 35</i>														
F	0	0	2	0	1	1	2	2	6	2	2	0	1	19
M	0	1	2	0	0	3	1	4	6	2	2	3	1	25
Tutti	0	1	4	0	1	4	3	6	12	4	4	3	2	44
<i>VIA FERRUCCIO DELL'ORTO, dal civico 1 al civico 52</i>														
F	2	10	6	14	11	9	31	37	21	7	6	8	37	199
M	4	10	15	8	15	13	25	40	22	11	7	7	19	196
Tutti	6	20	21	22	26	22	56	77	43	18	13	15	56	395
<i>VIA FRANCESCO BELLAFINO, dal civico 1 al civico 37</i>														
F	0	0	0	0	0	0	0	0	0	0	0	0	0	0
M	0	0	0	0	0	0	0	0	0	0	0	0	0	0
Tutti	0	0	0	0	0	0	0	0	0	0	0	0	0	0
<i>VIA GEROLAMO ZANCHI, dal civico 3 al civico 22</i>														
F	0	0	0	0	0	0	0	0	0	0	0	0	0	0
M	0	0	0	0	0	0	0	0	0	0	0	0	0	0
Tutti	0	0	0	0	0	0	0	0	0	0	0	0	0	0
<i>VIA GIORGIO OPRANDI, dal civico 5 al civico 20</i>														
F	0	0	0	0	0	0	0	0	0	0	0	0	0	0
M	0	0	0	0	0	0	0	0	0	0	0	0	0	0
Tutti	0	0	0	0	0	0	0	0	0	0	0	0	0	0

DISTRIBUZIONE DEI RESIDENTI PER QUARTIERE E PER VIA AL 01/01/2015

Campagnola

<i>Genere</i>	<i>0</i>	<i>01-04</i>	<i>05-09</i>	<i>10-14</i>	<i>15-19</i>	<i>20-24</i>	<i>25-34</i>	<i>35-44</i>	<i>45-54</i>	<i>55-59</i>	<i>60-64</i>	<i>65-69</i>	<i>OLTRE</i>	<i>TOTALE</i>
VIA GIUSEPPE UNGARETTI, dal civico 2 al civico 38														
F	2	13	37	41	27	15	31	93	108	28	16	8	37	456
M	3	21	40	35	29	14	21	64	127	27	16	15	23	435
Tutti	5	34	77	76	56	29	52	157	235	55	32	23	60	891
VIA MARIA MONTESSORI, dal civico 3 al civico 9														
F	0	0	0	0	0	0	0	0	0	0	0	0	0	0
M	0	0	0	0	0	0	0	0	0	0	0	0	0	0
Tutti	0	0	0	0	0	0	0	0	0	0	0	0	0	0
VIA MARSALA, dal civico 1 al civico 13														
F	0	0	2	0	1	1	1	2	3	4	1	1	3	19
M	0	0	0	4	1	0	3	1	3	2	3	1	3	21
Tutti	0	0	2	4	2	1	4	3	6	6	4	2	6	40
VIA ORAZIO BENEDETTO DE SAUSSURE, dal civico 1 al civico 13														
F	0	1	0	0	0	0	2	0	1	0	1	0	1	6
M	0	1	0	0	0	0	0	0	0	1	0	0	0	2
Tutti	0	2	0	0	0	0	2	0	1	1	1	0	1	8
VIA ORIO, dal civico 2 al civico 105/B														
F	0	2	7	8	10	9	8	11	33	10	12	5	11	126
M	0	1	2	11	10	19	9	11	30	15	4	14	8	134
Tutti	0	3	9	19	20	28	17	22	63	25	16	19	19	260
VIA SAN DOMENICO SAVIO, dal civico 1 al civico 28/B														
F	0	3	4	2	4	9	14	9	13	16	11	15	38	138
M	1	4	2	3	3	7	14	15	12	10	8	14	25	118
Tutti	1	7	6	5	7	16	28	24	25	26	19	29	63	256
VIA SAN GIOVANNI BOSCO, dal civico 45/C al civico 72/A														
F	1	0	4	1	0	4	6	6	2	0	2	0	0	26
M	0	3	2	1	2	1	9	5	2	0	2	0	0	27
Tutti	1	3	6	2	2	5	15	11	4	0	4	0	0	53

DISTRIBUZIONE DEI RESIDENTI PER QUARTIERE E PER VIA AL 01/01/2015

Campagnola

<i>Genere</i>	<i>0</i>	<i>01-04</i>	<i>05-09</i>	<i>10-14</i>	<i>15-19</i>	<i>20-24</i>	<i>25-34</i>	<i>35-44</i>	<i>45-54</i>	<i>55-59</i>	<i>60-64</i>	<i>65-69</i>	<i>OLTRE</i>	<i>TOTALE</i>
VIA TALAMONE, dal civico 1 al civico 12														
F	0	0	1	2	1	0	1	2	2	1	0	2	8	20
M	0	0	1	1	0	0	1	6	3	1	0	0	8	21
Tutti	0	0	2	3	1	0	2	8	5	2	0	2	16	41
VIA VAL D'OSSOLA, dal civico 1 al civico 18														
F	0	0	1	1	0	2	5	2	3	1	1	0	6	22
M	1	0	0	0	1	3	4	1	2	1	1	1	3	18
Tutti	1	0	1	1	1	5	9	3	5	2	2	1	9	40
VIA VITTORIO GASPARINI, dal civico 24 al civico 109														
F	1	5	3	5	4	2	9	15	17	9	4	9	6	89
M	0	6	3	9	7	4	14	23	17	5	2	3	14	107
Tutti	1	11	6	14	11	6	23	38	34	14	6	12	20	196
VIA ZANICA, dal civico 62 al civico 119														
F	0	2	1	2	0	1	1	1	4	2	0	1	2	17
M	0	0	1	0	2	4	0	1	1	2	1	0	2	14
Tutti	0	2	2	2	2	5	1	2	5	4	1	1	4	31

DISTRIBUZIONE DEI RESIDENTI PER QUARTIERE E PER VIA AL 01/01/2015

Carnovali

<i>Genere</i>	<i>0</i>	<i>01-04</i>	<i>05-09</i>	<i>10-14</i>	<i>15-19</i>	<i>20-24</i>	<i>25-34</i>	<i>35-44</i>	<i>45-54</i>	<i>55-59</i>	<i>60-64</i>	<i>65-69</i>	<i>OLTRE</i>	<i>TOTALE</i>
<i>SDA DI SAN SISTO VECCHIO, dal civico 23 al civico 23</i>														
F	0	0	0	0	0	0	0	0	0	0	0	0	0	0
M	0	0	0	0	0	0	0	0	0	0	0	0	0	0
Tutti	0	0	0	0	0	0	0	0	0	0	0	0	0	0
<i>VIA ALFONSO CORTI, dal civico 1 al civico 55</i>														
F	0	2	3	2	1	2	8	8	6	3	2	1	3	41
M	0	2	2	1	2	2	8	7	5	3	1	3	5	41
Tutti	0	4	5	3	3	4	16	15	11	6	3	4	8	82
<i>VIA AUTOSTRADA, dal civico 2 al civico 38</i>														
F	0	3	3	2	3	2	5	12	8	0	3	2	23	66
M	1	4	2	3	4	1	7	10	11	2	0	4	16	65
Tutti	1	7	5	5	7	3	12	22	19	2	3	6	39	131
<i>VIA CANOVINE, dal civico 1 al civico 62</i>														
F	1	3	7	0	3	4	13	24	12	5	3	3	16	94
M	1	7	8	10	5	5	13	28	15	8	6	1	13	120
Tutti	2	10	15	10	8	9	26	52	27	13	9	4	29	214
<i>VIA CAVALIERI VITT.VENETO, dal civico 2 al civico 24</i>														
F	0	0	0	0	0	0	0	0	0	0	0	0	0	0
M	0	0	0	0	0	0	0	0	0	0	0	0	0	0
Tutti	0	0	0	0	0	0	0	0	0	0	0	0	0	0
<i>VIA COLOGNOLA AI COLLI, dal civico 8 al civico 8</i>														
F	0	0	0	0	0	0	0	0	0	0	0	0	2	2
M	0	0	0	0	0	0	0	0	0	0	0	0	1	1
Tutti	0	0	0	0	0	0	0	0	0	0	0	0	3	3
<i>VIA DEI CARPINONI, dal civico 1 al civico 25/A</i>														
F	3	17	13	16	16	10	43	40	46	16	15	24	62	321
M	1	11	26	10	11	16	29	49	42	18	13	17	42	285
Tutti	4	28	39	26	27	26	72	89	88	34	28	41	104	606

DISTRIBUZIONE DEI RESIDENTI PER QUARTIERE E PER VIA AL 01/01/2015

Carnovali

<i>Genere</i>	<i>0</i>	<i>01-04</i>	<i>05-09</i>	<i>10-14</i>	<i>15-19</i>	<i>20-24</i>	<i>25-34</i>	<i>35-44</i>	<i>45-54</i>	<i>55-59</i>	<i>60-64</i>	<i>65-69</i>	<i>OLTRE</i>	<i>TOTALE</i>
VIA F.LLI VICENTINI, dal civico 2 al civico 19														
F	0	0	0	0	0	0	0	0	0	0	0	0	0	0
M	0	0	0	0	0	0	0	0	0	0	0	0	0	0
Tutti	0	0	0	0	0	0	0	0	0	0	0	0	0	0
VIA FORO BOARIO, dal civico 20 al civico 22														
F	0	0	0	0	0	0	0	0	0	0	0	0	0	0
M	0	0	0	0	0	0	0	0	0	0	0	0	0	0
Tutti	0	0	0	0	0	0	0	0	0	0	0	0	0	0
VIA GIAN PAOLO LOLMO, dal civico 7 al civico 12/C														
F	0	3	3	4	2	7	5	12	18	4	8	5	13	84
M	1	1	3	5	4	3	12	15	12	6	6	6	12	86
Tutti	1	4	6	9	6	10	17	27	30	10	14	11	25	170
VIA GIOVANNI BATTISTA BERIZZI, dal civico 1 al civico 51														
F	4	9	7	2	5	4	40	39	15	2	8	5	6	146
M	4	14	6	4	4	6	32	46	19	1	2	8	4	150
Tutti	8	23	13	6	9	10	72	85	34	3	10	13	10	296
VIA GIOVANNI CARNOVALI, dal civico 1 al civico 86														
F	1	9	21	15	16	11	27	47	41	20	25	30	123	386
M	1	9	10	17	15	12	31	39	47	14	26	19	56	296
Tutti	2	18	31	32	31	23	58	86	88	34	51	49	179	682
VIA GIULIO PANDINI, dal civico 2 al civico 11														
F	0	0	0	0	0	0	0	0	0	0	0	0	0	0
M	0	0	0	0	0	0	0	0	0	0	0	0	0	0
Tutti	0	0	0	0	0	0	0	0	0	0	0	0	0	0
VIA GIUSEPPE SICCARDI, dal civico 4 al civico 15														
F	0	0	0	0	0	0	0	0	0	0	0	0	0	0
M	0	0	0	0	0	0	0	0	0	0	0	0	0	0
Tutti	0	0	0	0	0	0	0	0	0	0	0	0	0	0

DISTRIBUZIONE DEI RESIDENTI PER QUARTIERE E PER VIA AL 01/01/2015

Carnovali

Genere	0	01-04	05-09	10-14	15-19	20-24	25-34	35-44	45-54	55-59	60-64	65-69	OLTRE	TOTALE
VIA JACOPO DA PONTORMO, dal civico 1 al civico 8														
F	1	3	1	0	3	0	5	4	1	3	0	3	3	27
M	0	2	1	0	0	0	5	3	2	2	1	1	1	18
Tutti	1	5	2	0	3	0	10	7	3	5	1	4	4	45
VIA LORENZI, dal civico 1 al civico 23														
F	1	3	2	1	2	0	7	10	6	2	1	1	5	41
M	0	5	3	2	1	0	11	13	10	0	5	1	4	55
Tutti	1	8	5	3	3	0	18	23	16	2	6	2	9	96
VIA LORENZO LOTTO, dal civico 1 al civico 36														
F	0	3	1	0	2	1	2	2	4	2	3	0	3	23
M	0	2	0	2	2	2	4	5	3	2	3	0	5	30
Tutti	0	5	1	2	4	3	6	7	7	4	6	0	8	53
VIA LUIGI MAGRINI, dal civico 1 al civico 11/B														
F	1	7	8	2	10	4	11	25	24	16	8	9	24	149
M	2	7	3	5	4	5	10	23	18	10	6	9	18	120
Tutti	3	14	11	7	14	9	21	48	42	26	14	18	42	269
VIA MAESTRI DEL LAVORO, dal civico 1 al civico 23														
F	1	0	0	2	0	1	1	1	3	1	0	0	4	14
M	0	1	1	2	0	1	0	2	0	2	0	0	2	11
Tutti	1	1	1	4	0	2	1	3	3	3	0	0	6	25
VIA PIETRO SPINO, dal civico 2 al civico 102														
F	2	14	11	12	14	14	26	36	50	11	12	18	44	264
M	3	8	14	17	16	12	26	30	46	15	14	10	27	238
Tutti	5	22	25	29	30	26	52	66	96	26	26	28	71	502
VIA POLIDORO CALDARA, dal civico 2 al civico 5														
F	0	1	2	2	4	2	4	6	4	2	3	3	12	45
M	0	7	6	4	0	1	3	7	6	2	2	2	8	48
Tutti	0	8	8	6	4	3	7	13	10	4	5	5	20	93

DISTRIBUZIONE DEI RESIDENTI PER QUARTIERE E PER VIA AL 01/01/2015

Carnovali

<i>Genere</i>	<i>0</i>	<i>01-04</i>	<i>05-09</i>	<i>10-14</i>	<i>15-19</i>	<i>20-24</i>	<i>25-34</i>	<i>35-44</i>	<i>45-54</i>	<i>55-59</i>	<i>60-64</i>	<i>65-69</i>	<i>OLTRE</i>	<i>TOTALE</i>
VIA SAN BERNARDINO, dal civico 78 al civico 130														
F	1	4	8	3	5	5	8	23	12	3	3	5	27	107
M	0	5	5	2	3	6	3	16	10	3	0	2	16	71
Tutti	1	9	13	5	8	11	11	39	22	6	3	7	43	178
VIA SAN DOMENICO, dal civico 2 al civico 24														
F	0	1	4	2	2	1	3	4	5	0	1	1	5	29
M	0	1	0	3	3	3	0	4	7	0	0	1	4	26
Tutti	0	2	4	5	5	4	3	8	12	0	1	2	9	55

DISTRIBUZIONE DEI RESIDENTI PER QUARTIERE E PER VIA AL 01/01/2015

Celadina

Genere	0	01-04	05-09	10-14	15-19	20-24	25-34	35-44	45-54	55-59	60-64	65-69	OLTRE	TOTALE
CNE DELLE VALLI, dal civico 62 al civico 168														
F	0	0	1	4	3	3	2	6	7	2	4	1	19	52
M	1	1	2	1	1	6	3	7	7	1	5	1	9	45
Tutti	1	1	3	5	4	9	5	13	14	3	9	2	28	97
PIAZZA ALPI OROBICHE, dal civico 2 al civico 4														
F	0	0	0	0	0	0	0	0	0	0	0	0	0	0
M	0	0	0	0	0	0	0	0	1	0	0	0	0	1
Tutti	0	0	0	0	0	0	0	0	1	0	0	0	0	1
VIA ALESSIO AMIGHETTI, dal civico 1 al civico 17														
F	1	2	7	9	5	13	15	21	33	17	9	13	24	169
M	1	5	9	5	16	14	24	25	23	18	13	7	15	175
Tutti	2	7	16	14	21	27	39	46	56	35	22	20	39	344
VIA AMERIGO VESPUCCI, dal civico 1 al civico 5														
F	0	3	3	5	3	1	6	7	12	3	3	6	15	67
M	0	2	5	3	2	5	7	18	10	3	4	3	11	73
Tutti	0	5	8	8	5	6	13	25	22	6	7	9	26	140
VIA ANTONIO CURO', dal civico 1 al civico 12														
F	2	1	2	3	6	3	7	11	10	2	5	4	16	72
M	0	1	3	3	2	6	12	12	14	5	1	6	5	70
Tutti	2	2	5	6	8	9	19	23	24	7	6	10	21	142
VIA ANTONIO VARISCO, dal civico 2 al civico 9														
F	0	2	2	6	8	6	13	16	33	6	6	6	23	127
M	0	6	9	3	14	9	5	16	28	7	6	6	16	125
Tutti	0	8	11	9	22	15	18	32	61	13	12	12	39	252
VIA BERNARD BERENSON, dal civico 1 al civico 13														
F	0	0	0	0	0	0	0	0	0	0	0	0	0	0
M	0	0	0	0	0	0	0	0	0	0	0	0	0	0
Tutti	0	0	0	0	0	0	0	0	0	0	0	0	0	0

DISTRIBUZIONE DEI RESIDENTI PER QUARTIERE E PER VIA AL 01/01/2015

Celadina

<i>Genere</i>	<i>0</i>	<i>01-04</i>	<i>05-09</i>	<i>10-14</i>	<i>15-19</i>	<i>20-24</i>	<i>25-34</i>	<i>35-44</i>	<i>45-54</i>	<i>55-59</i>	<i>60-64</i>	<i>65-69</i>	<i>OLTRE</i>	<i>TOTALE</i>
VIA BORG PALAZZO, dal civico 111 al civico 276														
F	8	27	37	34	34	29	97	108	123	54	34	34	86	705
M	5	33	33	35	46	36	68	113	97	47	28	28	54	623
Tutti	13	60	70	69	80	65	165	221	220	101	62	62	140	1.328
VIA CASTEL REGINA, dal civico 4 al civico 12														
F	0	0	0	0	0	0	0	1	0	0	0	0	1	2
M	0	0	0	0	0	0	0	0	2	0	0	0	2	4
Tutti	0	0	0	0	0	0	0	1	2	0	0	0	3	6
VIA CELADINA, dal civico 1 al civico 229														
F	1	12	19	19	20	17	42	43	51	18	21	24	57	344
M	1	23	17	11	11	15	34	47	46	23	20	19	37	304
Tutti	2	35	36	30	31	32	76	90	97	41	41	43	94	648
VIA CRISTOFORO COLOMBO, dal civico 2 al civico 21														
F	0	4	4	1	8	6	9	16	33	6	6	9	13	115
M	0	8	4	3	5	11	9	11	22	10	5	8	9	105
Tutti	0	12	8	4	13	17	18	27	55	16	11	17	22	220
VIA DANTE PACI, dal civico 2 al civico 13														
F	0	2	1	0	3	2	9	7	11	7	3	17	18	80
M	0	1	1	6	4	1	6	6	10	4	8	11	14	72
Tutti	0	3	2	6	7	3	15	13	21	11	11	28	32	152
VIA DASTE E SPALENGA, dal civico 1 al civico 45														
F	3	7	16	11	7	8	37	52	38	11	5	6	13	214
M	3	18	15	10	6	9	29	49	46	10	2	6	12	215
Tutti	6	25	31	21	13	17	66	101	84	21	7	12	25	429
VIA DEI BERSAGLIERI, dal civico 2 al civico 38														
F	5	5	6	5	4	5	32	27	23	7	3	5	1	128
M	1	6	4	5	3	1	27	26	23	6	2	5	3	112
Tutti	6	11	10	10	7	6	59	53	46	13	5	10	4	240

DISTRIBUZIONE DEI RESIDENTI PER QUARTIERE E PER VIA AL 01/01/2015

Celadina

<i>Genere</i>	<i>0</i>	<i>01-04</i>	<i>05-09</i>	<i>10-14</i>	<i>15-19</i>	<i>20-24</i>	<i>25-34</i>	<i>35-44</i>	<i>45-54</i>	<i>55-59</i>	<i>60-64</i>	<i>65-69</i>	<i>OLTRE</i>	<i>TOTALE</i>
VIA DELLA CLEMENTINA, dal civico 2 al civico 34														
F	3	8	10	9	8	11	26	25	25	17	9	10	24	185
M	5	7	5	6	4	6	22	29	35	9	9	11	16	164
Tutti	8	15	15	15	12	17	48	54	60	26	18	21	40	349
VIA DELL'APRICA, dal civico 1 al civico 8														
F	0	1	0	0	0	0	3	1	1	3	2	1	5	17
M	0	0	0	0	0	1	1	1	2	1	2	1	3	12
Tutti	0	1	0	0	0	1	4	2	3	4	4	2	8	29
VIA DON MANSUETO ZAMBETTI, dal civico 2 al civico 10														
F	2	0	0	2	2	0	7	9	4	0	1	2	0	29
M	0	4	5	1	0	4	8	5	8	2	0	1	1	39
Tutti	2	4	5	3	2	4	15	14	12	2	1	3	1	68
VIA EMILIO RODEGHER, dal civico 1 al civico 15/C														
F	0	0	0	0	0	2	0	2	3	1	0	2	4	14
M	0	0	1	0	0	1	1	0	1	0	1	1	4	10
Tutti	0	0	1	0	0	3	1	2	4	1	1	3	8	24
VIA GIOVANNI CABOTO, dal civico 1 al civico 18														
F	0	4	5	4	10	10	9	13	19	16	21	14	18	143
M	0	3	5	10	1	8	12	8	11	16	13	14	23	124
Tutti	0	7	10	14	11	18	21	21	30	32	34	28	41	267
VIA GIOVANNI DA VERRAZZANO, dal civico 2 al civico 70														
F	0	4	3	3	3	2	6	17	7	4	0	0	1	50
M	1	5	2	2	2	1	13	8	7	1	0	0	1	43
Tutti	1	9	5	5	5	3	19	25	14	5	0	0	2	93
VIA GIULIO VERNE, dal civico 2 al civico 2														
F	0	0	0	0	0	0	0	0	0	0	0	0	0	0
M	0	0	0	0	0	0	0	0	0	0	0	0	0	0
Tutti	0	0	0	0	0	0	0	0	0	0	0	0	0	0

DISTRIBUZIONE DEI RESIDENTI PER QUARTIERE E PER VIA AL 01/01/2015

Celadina

<i>Genere</i>	<i>0</i>	<i>01-04</i>	<i>05-09</i>	<i>10-14</i>	<i>15-19</i>	<i>20-24</i>	<i>25-34</i>	<i>35-44</i>	<i>45-54</i>	<i>55-59</i>	<i>60-64</i>	<i>65-69</i>	<i>OLTRE</i>	<i>TOTALE</i>
VIA GIUSEPPE MANGILI, dal civico 1 al civico 31/D														
F	2	3	2	6	13	6	17	17	28	13	7	8	13	135
M	1	4	5	7	6	9	13	11	24	12	10	4	15	121
Tutti	3	7	7	13	19	15	30	28	52	25	17	12	28	256
VIA GLENO, dal civico 2 al civico 490														
F	0	0	2	1	3	3	4	9	12	4	3	3	136	180
M	0	0	0	4	2	2	12	20	31	17	25	18	56	187
Tutti	0	0	2	5	5	5	16	29	43	21	28	21	192	367
VIA LEV TOLSTOJ, dal civico 1 al civico 18														
F	2	1	2	7	8	6	9	10	26	11	13	6	33	134
M	0	3	2	3	7	7	10	10	19	8	5	7	23	104
Tutti	2	4	4	10	15	13	19	20	45	19	18	13	56	238
VIA MARIO FLORES, dal civico 1 al civico 5														
F	0	0	1	0	0	0	3	3	3	0	1	2	7	20
M	0	0	1	0	1	1	3	0	5	1	0	1	6	19
Tutti	0	0	2	0	1	1	6	3	8	1	1	3	13	39
VIA MOHANDAS KARAMCHAND GANDHI, dal civico 1 al civico 8														
F	0	0	1	1	0	0	1	2	2	2	1	1	5	16
M	0	0	0	0	0	0	1	4	1	2	1	2	3	14
Tutti	0	0	1	1	0	0	2	6	3	4	2	3	8	30
VIA MONTE ALBEN, dal civico 1 al civico 44														
F	0	2	4	1	0	1	6	4	5	1	0	1	1	26
M	0	0	2	0	2	1	6	7	3	0	0	1	0	22
Tutti	0	2	6	1	2	2	12	11	8	1	0	2	1	48
VIA MONTE CANTO ALTO, dal civico 4 al civico 15														
F	0	0	0	2	0	2	1	4	4	3	3	2	9	30
M	1	1	1	0	1	1	2	2	1	1	4	1	5	21
Tutti	1	1	1	2	1	3	3	6	5	4	7	3	14	51

DISTRIBUZIONE DEI RESIDENTI PER QUARTIERE E PER VIA AL 01/01/2015

Celadina

Genere	0	01-04	05-09	10-14	15-19	20-24	25-34	35-44	45-54	55-59	60-64	65-69	OLTRE	TOTALE
VIA MONTE CORNAGERA, dal civico 3 al civico 40														
F	2	5	1	9	9	10	23	32	30	17	9	5	21	173
M	1	4	6	8	6	14	16	30	28	20	9	6	10	158
Tutti	3	9	7	17	15	24	39	62	58	37	18	11	31	331
VIA MONTE FERRANTE, dal civico 4 al civico 4														
F	0	0	0	0	0	0	0	0	0	0	0	0	0	0
M	0	0	0	0	0	0	0	0	0	0	0	0	0	0
Tutti	0	0	0	0	0	0	0	0	0	0	0	0	0	0
VIA MONTE GREM, dal civico 3 al civico 19														
F	0	0	0	1	0	1	2	0	2	2	0	2	2	12
M	0	0	0	1	0	0	2	0	2	3	0	0	4	12
Tutti	0	0	0	2	0	1	4	0	4	5	0	2	6	24
VIA MONTE GRIGNA, dal civico 2 al civico 26														
F	2	3	5	3	4	4	11	10	10	6	4	5	25	92
M	0	3	7	7	2	3	5	11	14	8	6	6	11	83
Tutti	2	6	12	10	6	7	16	21	24	14	10	11	36	175
VIA MONTE MENNA, dal civico 1 al civico 4														
F	0	3	0	2	1	1	6	5	2	0	2	1	0	23
M	0	1	3	1	1	1	3	8	1	0	2	2	0	23
Tutti	0	4	3	3	2	2	9	13	3	0	4	3	0	46
VIA MONTE MISMA, dal civico 2 al civico 12														
F	0	0	2	3	2	5	6	11	11	4	4	5	13	66
M	1	1	2	3	2	2	11	14	9	5	2	3	10	65
Tutti	1	1	4	6	4	7	17	25	20	9	6	8	23	131
VIA MONTE TESORO, dal civico 1 al civico 12/C														
F	1	3	1	1	2	3	6	6	8	3	7	6	11	58
M	0	2	2	3	7	4	9	4	6	2	8	5	6	58
Tutti	1	5	3	4	9	7	15	10	14	5	15	11	17	116

DISTRIBUZIONE DEI RESIDENTI PER QUARTIERE E PER VIA AL 01/01/2015

Celadina

<i>Genere</i>	<i>0</i>	<i>01-04</i>	<i>05-09</i>	<i>10-14</i>	<i>15-19</i>	<i>20-24</i>	<i>25-34</i>	<i>35-44</i>	<i>45-54</i>	<i>55-59</i>	<i>60-64</i>	<i>65-69</i>	<i>OLTRE</i>	<i>TOTALE</i>
<i>VIA NICOLO' PAGANINI, dal civico 8 al civico 8</i>														
F	0	0	2	0	0	0	0	2	1	0	0	0	1	6
M	0	1	0	2	0	0	0	0	3	0	0	0	1	7
Tutti	0	1	2	2	0	0	0	2	4	0	0	0	2	13
<i>VIA PASSO DEL VIVIONE, dal civico 2 al civico 5</i>														
F	0	1	1	0	1	2	3	3	3	2	1	1	4	22
M	0	3	1	1	1	0	5	4	4	0	2	1	2	24
Tutti	0	4	2	1	2	2	8	7	7	2	3	2	6	46
<i>VIA PIERO BROLIS, dal civico 2 al civico 16</i>														
F	1	1	3	7	8	5	12	18	27	11	6	11	18	128
M	1	2	8	7	11	5	6	16	24	12	6	4	6	108
Tutti	2	3	11	14	19	10	18	34	51	23	12	15	24	236
<i>VIA PIETRO GAIONCELLI, dal civico 5 al civico 5</i>														
F	0	1	1	1	1	3	2	2	2	0	2	0	6	21
M	0	2	1	1	1	3	6	6	3	0	0	1	4	28
Tutti	0	3	2	2	2	6	8	8	5	0	2	1	10	49
<i>VIA PIETRO ROVELLI, dal civico 25 al civico 160</i>														
F	1	8	11	15	13	16	33	47	49	21	13	14	76	317
M	1	9	15	18	16	19	18	35	44	23	9	9	34	250
Tutti	2	17	26	33	29	35	51	82	93	44	22	23	110	567
<i>VIA PIZZO CAMINO, dal civico 5 al civico 13</i>														
F	0	0	0	0	0	1	0	1	1	0	1	1	5	10
M	0	0	0	0	0	0	0	0	3	1	1	0	1	6
Tutti	0	0	0	0	0	1	0	1	4	1	2	1	6	16
<i>VIA PIZZO DEI TRE SIGNORI, dal civico 1 al civico 15</i>														
F	0	6	6	4	0	3	15	7	9	2	4	3	15	74
M	1	7	9	1	3	4	9	22	9	6	3	4	10	88
Tutti	1	13	15	5	3	7	24	29	18	8	7	7	25	162

DISTRIBUZIONE DEI RESIDENTI PER QUARTIERE E PER VIA AL 01/01/2015

Celadina

Genere	0	01-04	05-09	10-14	15-19	20-24	25-34	35-44	45-54	55-59	60-64	65-69	OLTRE	TOTALE
VIA PIZZO DELLA PRESOLANA, dal civico 3 al civico 19														
F	0	0	0	0	0	0	0	1	0	0	1	1	0	3
M	0	0	0	0	0	0	0	1	0	1	2	1	0	5
Tutti	0	0	0	0	0	0	0	2	0	1	3	2	0	8
VIA PIZZO FORMICO, dal civico 2 al civico 4														
F	0	0	0	1	1	1	2	4	3	3	4	1	8	28
M	0	1	1	0	1	0	2	3	4	0	4	3	4	23
Tutti	0	1	1	1	2	1	4	7	7	3	8	4	12	51
VIA PIZZO RECASTELLO, dal civico 10 al civico 35														
F	1	2	5	4	11	7	18	12	39	14	14	21	17	165
M	0	3	4	2	13	11	19	13	26	21	11	10	20	153
Tutti	1	5	9	6	24	18	37	25	65	35	25	31	37	318
VIA PIZZO REDORTA, dal civico 2 al civico 32														
F	2	10	7	12	17	10	22	24	36	17	12	5	41	215
M	3	9	9	11	11	8	19	28	28	16	14	7	24	187
Tutti	5	19	16	23	28	18	41	52	64	33	26	12	65	402
VIA PIZZO SCAIS, dal civico 1 al civico 16														
F	0	1	1	4	3	0	1	4	8	2	1	0	4	29
M	0	2	0	4	6	3	1	4	10	2	1	1	3	37
Tutti	0	3	1	8	9	3	2	8	18	4	2	1	7	66
VIA RENATO PERLINI, dal civico 1 al civico 8														
F	0	0	0	2	1	1	5	3	5	2	3	0	6	28
M	1	1	0	1	2	3	1	6	5	4	1	0	1	26
Tutti	1	1	0	3	3	4	6	9	10	6	4	0	7	54
VIA SAN PIO X, dal civico 2 al civico 44														
F	2	3	3	4	8	3	8	11	21	10	3	5	21	102
M	1	5	2	3	4	6	12	16	20	6	6	5	14	100
Tutti	3	8	5	7	12	9	20	27	41	16	9	10	35	202

DISTRIBUZIONE DEI RESIDENTI PER QUARTIERE E PER VIA AL 01/01/2015

Celadina

<i>Genere</i>	<i>0</i>	<i>01-04</i>	<i>05-09</i>	<i>10-14</i>	<i>15-19</i>	<i>20-24</i>	<i>25-34</i>	<i>35-44</i>	<i>45-54</i>	<i>55-59</i>	<i>60-64</i>	<i>65-69</i>	<i>OLTRE</i>	<i>TOTALE</i>
VIA TRENTO, dal civico 2 al civico 2														
F	0	0	0	0	0	0	0	0	0	0	0	0	0	0
M	0	0	0	0	0	0	0	0	0	0	0	0	0	0
Tutti	0	0	0	0	0	0	0	0	0	0	0	0	0	0
VIALE VENEZIA, dal civico 1 al civico 36														
F	3	7	8	15	10	7	23	17	29	5	14	9	41	188
M	2	5	9	7	8	4	22	24	26	7	7	9	23	153
Tutti	5	12	17	22	18	11	45	41	55	12	21	18	64	341

DISTRIBUZIONE DEI RESIDENTI PER QUARTIERE E PER VIA AL 01/01/2015

Centro

Genere	0	01-04	05-09	10-14	15-19	20-24	25-34	35-44	45-54	55-59	60-64	65-69	OLTRE	TOTALE
CONTRADA TRE PASSI, dal civico 1 al civico 5/A														
F	0	2	1	0	1	1	4	4	4	0	1	1	2	21
M	0	0	3	1	1	0	1	1	2	1	1	1	3	15
Tutti	0	2	4	1	2	1	5	5	6	1	2	2	5	36
GLL COSIMO FANZAGO, dal civico 1 al civico 37														
F	0	1	2	2	1	2	3	3	6	2	3	0	6	31
M	0	0	1	0	0	1	4	6	6	3	3	1	2	27
Tutti	0	1	3	2	1	3	7	9	12	5	6	1	8	58
GLL SANTA MARTA, dal civico 1 al civico 12														
F	0	0	0	0	0	0	0	0	0	0	0	0	0	0
M	0	0	0	0	0	0	0	0	0	0	0	0	0	0
Tutti	0	0	0	0	0	0	0	0	0	0	0	0	0	0
LARGO BORTOLO BELOTTI, dal civico 1 al civico 46														
F	0	0	0	0	0	0	0	0	0	0	0	1	1	2
M	0	0	0	0	0	1	0	1	0	3	0	1	4	10
Tutti	0	0	0	0	0	1	0	1	0	3	0	2	5	12
LARGO GIUSEPPE TIRONI, dal civico 1 al civico 1														
F	0	0	0	0	0	0	0	0	0	0	0	0	0	0
M	0	0	0	0	0	0	0	0	0	0	0	0	0	0
Tutti	0	0	0	0	0	0	0	0	0	0	0	0	0	0
LARGO MEDAGLIE D'ORO, dal civico 1 al civico 12														
F	0	0	0	0	0	0	0	0	0	0	0	0	0	0
M	0	0	0	0	0	0	0	0	0	0	0	0	0	0
Tutti	0	0	0	0	0	0	0	0	0	0	0	0	0	0
LARGO MONTELUNGO, dal civico 1 al civico 1														
F	0	0	0	0	0	0	0	0	0	0	0	0	0	0
M	0	0	0	0	0	0	0	0	0	0	0	0	0	0
Tutti	0	0	0	0	0	0	0	0	0	0	0	0	0	0

DISTRIBUZIONE DEI RESIDENTI PER QUARTIERE E PER VIA AL 01/01/2015

Centro

Genere	0	01-04	05-09	10-14	15-19	20-24	25-34	35-44	45-54	55-59	60-64	65-69	OLTRE	TOTALE
LARGO NICCOLO' REZZARA, dal civico 1 al civico 12														
F	0	0	0	0	1	1	1	0	1	1	0	0	3	8
M	0	1	0	1	0	0	0	1	1	0	1	0	4	9
Tutti	0	1	0	1	1	1	1	1	2	1	1	0	7	17
LARGO PORTA NUOVA, dal civico 1 al civico 17														
F	0	0	0	0	0	0	0	1	0	0	0	1	0	2
M	0	0	0	0	0	0	1	1	1	0	0	0	2	5
Tutti	0	0	0	0	0	0	1	2	1	0	0	1	2	7
PAS DEI CANONICI LATERANENSI, dal civico 1 al civico 24														
F	0	0	0	0	0	0	0	0	0	1	0	0	0	1
M	0	0	0	0	0	0	2	0	0	1	0	0	0	3
Tutti	0	0	0	0	0	0	2	0	0	2	0	0	0	4
PAS DON ANTONIO SEGHEZZI, dal civico 2 al civico 5														
F	0	0	1	0	0	0	0	0	1	0	0	0	0	2
M	0	0	0	0	0	0	0	0	0	0	0	0	0	0
Tutti	0	0	1	0	0	0	0	0	1	0	0	0	0	2
PAS GIOVANNI LIMONTA, dal civico 1 al civico 8														
F	0	0	0	0	0	0	0	0	1	0	0	0	0	1
M	0	0	0	0	0	2	0	0	0	0	1	0	0	3
Tutti	0	0	0	0	0	2	0	0	1	0	1	0	0	4
PAS PIERANTONIO CIVIDINI, dal civico 2 al civico 7														
F	0	0	1	0	0	0	0	2	3	1	0	0	4	11
M	0	1	0	0	0	0	0	4	1	1	0	0	5	12
Tutti	0	1	1	0	0	0	0	6	4	2	0	0	9	23
PAS ROBERTO BRUNI, dal civico 3 al civico 58/A														
F	0	0	0	0	0	0	0	0	0	0	0	0	0	0
M	0	0	0	0	0	0	0	0	0	0	0	0	0	0
Tutti	0	0	0	0	0	0	0	0	0	0	0	0	0	0

DISTRIBUZIONE DEI RESIDENTI PER QUARTIERE E PER VIA AL 01/01/2015

Centro

<i>Genere</i>	<i>0</i>	<i>01-04</i>	<i>05-09</i>	<i>10-14</i>	<i>15-19</i>	<i>20-24</i>	<i>25-34</i>	<i>35-44</i>	<i>45-54</i>	<i>55-59</i>	<i>60-64</i>	<i>65-69</i>	<i>OLTRE</i>	<i>TOTALE</i>
<i>PAS SAN BARTOLOMEO, dal civico 1 al civico 9</i>														
F	0	0	1	0	0	0	2	4	1	1	1	0	0	10
M	0	0	0	1	0	0	0	0	1	2	0	0	2	6
Tutti	0	0	1	1	0	0	2	4	2	3	1	0	2	16
<i>PIAZZA CAMILLO CAVOUR, dal civico 1 al civico 15</i>														
F	0	0	0	0	1	0	0	1	0	0	0	0	0	2
M	0	0	0	1	0	0	2	1	0	0	0	0	0	4
Tutti	0	0	0	1	1	0	2	2	0	0	0	0	0	6
<i>PIAZZA DANTE ALIGHIERI, dal civico 1 al civico 3</i>														
F	0	0	0	0	0	0	0	0	0	0	0	0	0	0
M	0	0	0	0	0	0	0	0	0	0	0	0	0	0
Tutti	0	0	0	0	0	0	0	0	0	0	0	0	0	0
<i>PIAZZA DELLA LIBERTA', dal civico 1 al civico 11</i>														
F	0	0	0	0	0	0	0	0	0	0	0	0	0	0
M	0	0	0	0	0	0	0	0	0	0	0	0	0	0
Tutti	0	0	0	0	0	0	0	0	0	0	0	0	0	0
<i>PIAZZA GIACOMO CARRARA, dal civico 78 al civico 80</i>														
F	0	0	0	0	0	0	0	0	1	0	0	0	0	1
M	0	0	0	0	0	0	0	1	0	0	0	0	0	1
Tutti	0	0	0	0	0	0	0	1	1	0	0	0	0	2
<i>PIAZZA GIACOMO MATTEOTTI, dal civico 1 al civico 69</i>														
F	0	0	0	0	0	0	2	0	3	1	0	1	2	9
M	0	0	0	0	0	0	0	2	1	0	0	0	0	3
Tutti	0	0	0	0	0	0	2	2	4	1	0	1	2	12
<i>PIAZZA PONTIDA, dal civico 7 al civico 42</i>														
F	0	1	7	2	3	1	14	10	11	6	4	0	12	71
M	2	1	4	3	2	3	8	12	14	3	3	2	8	65
Tutti	2	2	11	5	5	4	22	22	25	9	7	2	20	136

DISTRIBUZIONE DEI RESIDENTI PER QUARTIERE E PER VIA AL 01/01/2015

Centro

<i>Genere</i>	<i>0</i>	<i>01-04</i>	<i>05-09</i>	<i>10-14</i>	<i>15-19</i>	<i>20-24</i>	<i>25-34</i>	<i>35-44</i>	<i>45-54</i>	<i>55-59</i>	<i>60-64</i>	<i>65-69</i>	<i>OLTRE</i>	<i>TOTALE</i>
<i>PIAZZA VITTORIO VENETO, dal civico 2 al civico 17</i>														
F	0	0	0	0	0	0	0	0	0	0	0	0	0	0
M	0	0	0	0	0	0	0	0	0	0	0	0	0	0
Tutti	0	0	0	0	0	0	0	0	0	0	0	0	0	0
<i>PIAZZALE DELLA REPUBBLICA, dal civico 1 al civico 8</i>														
F	0	0	0	0	1	0	0	0	3	0	0	0	2	6
M	0	0	0	0	0	1	1	1	1	1	1	0	3	9
Tutti	0	0	0	0	1	1	1	1	4	1	1	0	5	15
<i>PIAZZALE GUGLIELMO MARCONI, dal civico 1 al civico 32</i>														
F	0	0	0	0	0	0	0	0	0	1	0	0	0	1
M	0	0	0	0	0	1	1	0	0	0	1	0	0	3
Tutti	0	0	0	0	0	1	1	0	0	1	1	0	0	4
<i>PIAZZALE GUGLIELMO OBERDAN, dal civico 1/A al civico 16/B</i>														
F	0	0	0	0	1	0	1	1	2	1	1	0	2	9
M	0	0	0	2	0	0	2	1	1	0	1	0	0	7
Tutti	0	0	0	2	1	0	3	2	3	1	2	0	2	16
<i>PTA PIAVE, dal civico 3 al civico 10</i>														
F	0	0	0	0	0	0	0	0	0	0	0	0	0	0
M	0	0	0	0	0	0	0	0	0	0	0	0	0	0
Tutti	0	0	0	0	0	0	0	0	0	0	0	0	0	0
<i>PTA SAN BARTOLOMEO, dal civico 5 al civico 7/F</i>														
F	0	0	1	2	0	0	3	5	5	2	2	5	7	32
M	0	0	2	0	2	2	2	6	4	0	0	4	5	27
Tutti	0	0	3	2	2	2	5	11	9	2	2	9	12	59
<i>PTA SAN MARCO, dal civico 1 al civico 7</i>														
F	0	0	0	0	0	0	0	0	0	0	0	0	0	0
M	0	0	0	0	0	0	0	0	0	0	0	0	0	0
Tutti	0	0	0	0	0	0	0	0	0	0	0	0	0	0

DISTRIBUZIONE DEI RESIDENTI PER QUARTIERE E PER VIA AL 01/01/2015

Centro

<i>Genere</i>	<i>0</i>	<i>01-04</i>	<i>05-09</i>	<i>10-14</i>	<i>15-19</i>	<i>20-24</i>	<i>25-34</i>	<i>35-44</i>	<i>45-54</i>	<i>55-59</i>	<i>60-64</i>	<i>65-69</i>	<i>OLTRE</i>	<i>TOTALE</i>
<i>PTA SANTO SPIRITO, dal civico 1 al civico 6</i>														
F	0	0	0	0	0	0	1	1	1	1	0	0	0	4
M	0	0	0	0	0	0	0	0	2	1	0	0	0	3
Tutti	0	0	0	0	0	0	1	1	3	2	0	0	0	7
<i>RDA DEI MILLE, dal civico 1 al civico 5</i>														
F	0	2	1	3	5	5	1	7	9	3	1	1	9	47
M	1	0	1	3	1	2	6	6	4	2	2	4	4	36
Tutti	1	2	2	6	6	7	7	13	13	5	3	5	13	83
<i>SCA SANT'ALESSANDRO, dal civico 2 al civico 88</i>														
F	0	0	0	0	0	0	0	0	0	0	0	0	1	1
M	0	0	0	0	0	0	0	0	0	0	0	0	2	2
Tutti	0	0	0	0	0	0	0	0	0	0	0	0	3	3
<i>STA SORGENTE BERTELLO, dal civico 3 al civico 3</i>														
F	0	0	0	0	0	0	0	0	0	0	0	0	0	0
M	0	0	0	0	0	0	0	0	0	0	0	0	0	0
Tutti	0	0	0	0	0	0	0	0	0	0	0	0	0	0
<i>VIA A. LOCATELLI, dal civico 1 al civico 87</i>														
F	2	3	10	18	13	7	17	33	52	12	14	20	61	262
M	2	7	14	9	5	4	19	21	35	9	10	13	27	175
Tutti	4	10	24	27	18	11	36	54	87	21	24	33	88	437
<i>VIA ADAMELLO, dal civico 4 al civico 4</i>														
F	0	0	0	0	0	0	0	0	0	0	0	0	0	0
M	0	0	0	0	0	0	0	0	0	0	0	0	0	0
Tutti	0	0	0	0	0	0	0	0	0	0	0	0	0	0
<i>VIA ALESSANDRO MANZONI, dal civico 1 al civico 17</i>														
F	0	2	1	0	1	4	3	8	11	6	5	7	6	54
M	1	1	0	3	1	3	5	6	8	1	6	4	9	48
Tutti	1	3	1	3	2	7	8	14	19	7	11	11	15	102

DISTRIBUZIONE DEI RESIDENTI PER QUARTIERE E PER VIA AL 01/01/2015

Centro

<i>Genere</i>	<i>0</i>	<i>01-04</i>	<i>05-09</i>	<i>10-14</i>	<i>15-19</i>	<i>20-24</i>	<i>25-34</i>	<i>35-44</i>	<i>45-54</i>	<i>55-59</i>	<i>60-64</i>	<i>65-69</i>	<i>OLTRE</i>	<i>TOTALE</i>
VIA ANDREA FANTONI, dal civico 1 al civico 9														
F	1	2	5	4	5	1	7	12	12	7	5	5	14	80
M	1	4	0	5	4	7	6	4	16	3	3	4	7	64
Tutti	2	6	5	9	9	8	13	16	28	10	8	9	21	144
VIA ANDREA PREVITALI, dal civico 1 al civico 53														
F	3	2	4	3	5	2	19	24	26	9	4	3	9	113
M	0	7	4	6	4	6	17	29	17	7	5	1	5	108
Tutti	3	9	8	9	9	8	36	53	43	16	9	4	14	221
VIA ANGELO MAJ, dal civico 1 al civico 16/A														
F	2	4	9	5	3	3	13	10	20	11	6	5	15	106
M	0	5	5	6	7	4	11	16	14	8	5	4	8	93
Tutti	2	9	14	11	10	7	24	26	34	19	11	9	23	199
VIA ANTONIO GHISLANZONI, dal civico 3 al civico 286														
F	1	6	2	6	5	5	9	14	16	11	7	7	33	122
M	1	1	5	4	5	9	8	7	16	7	5	11	14	93
Tutti	2	7	7	10	10	14	17	21	32	18	12	18	47	215
VIA ANTONIO STOPPANI, dal civico 4/B al civico 15/C														
F	0	1	2	1	2	2	2	6	5	2	3	3	12	41
M	0	1	1	6	1	0	2	4	6	0	1	1	12	35
Tutti	0	2	3	7	3	2	4	10	11	2	4	4	24	76
VIA BARTOLOMEO BONO, dal civico 1 al civico 5/A														
F	0	0	0	0	0	0	2	2	0	1	0	0	3	8
M	0	0	0	0	0	1	5	10	9	0	1	0	0	26
Tutti	0	0	0	0	0	1	7	12	9	1	1	0	3	34
VIA BORFURO, dal civico 1 al civico 15														
F	0	0	0	8	3	5	2	6	15	8	6	3	25	81
M	0	3	2	2	2	2	1	1	10	5	3	3	9	43
Tutti	0	3	2	10	5	7	3	7	25	13	9	6	34	124

DISTRIBUZIONE DEI RESIDENTI PER QUARTIERE E PER VIA AL 01/01/2015

Centro

<i>Genere</i>	<i>0</i>	<i>01-04</i>	<i>05-09</i>	<i>10-14</i>	<i>15-19</i>	<i>20-24</i>	<i>25-34</i>	<i>35-44</i>	<i>45-54</i>	<i>55-59</i>	<i>60-64</i>	<i>65-69</i>	<i>OLTRE</i>	<i>TOTALE</i>
VIA BORLEZZA, dal civico 1 al civico 1														
F	0	0	0	0	0	0	0	0	0	0	0	0	0	0
M	0	0	0	0	0	0	0	0	0	0	0	0	0	0
Tutti	0	0	0	0	0	0	0	0	0	0	0	0	0	0
VIA BRIGATA ALPINA OROBICA, dal civico 1 al civico 4														
F	0	0	0	0	0	0	0	0	0	0	0	0	0	0
M	0	0	0	0	0	0	0	0	0	1	0	0	0	1
Tutti	0	0	0	0	0	0	0	0	0	1	0	0	0	1
VIA BRIGATA LUPI, dal civico 2 al civico 11/E														
F	0	3	2	1	4	2	1	5	7	4	2	2	10	43
M	0	1	0	2	2	3	5	3	6	3	4	1	5	35
Tutti	0	4	2	3	6	5	6	8	13	7	6	3	15	78
VIA BROSETA, dal civico 1 al civico 56/L														
F	2	5	10	6	2	6	25	29	36	7	10	15	31	184
M	1	6	7	6	6	4	31	20	26	18	3	9	20	157
Tutti	3	11	17	12	8	10	56	49	62	25	13	24	51	341
VIA CARLO VIGLIANI, dal civico 1 al civico 9														
F	0	2	1	0	1	0	3	2	2	1	1	2	6	21
M	2	1	0	0	1	0	1	2	3	0	1	1	2	14
Tutti	2	3	1	0	2	0	4	4	5	1	2	3	8	35
VIA CASALINO, dal civico 1 al civico 29														
F	3	6	4	2	3	7	14	20	27	7	6	8	32	139
M	1	8	7	4	8	4	14	21	15	8	7	6	20	123
Tutti	4	14	11	6	11	11	28	41	42	15	13	14	52	262
VIA CESARE BATTISTI, dal civico 1 al civico 17														
F	0	0	2	3	0	1	6	5	7	1	1	5	16	47
M	2	1	3	2	1	1	5	8	8	1	0	0	13	45
Tutti	2	1	5	5	1	2	11	13	15	2	1	5	29	92

DISTRIBUZIONE DEI RESIDENTI PER QUARTIERE E PER VIA AL 01/01/2015

Centro

Genere	0	01-04	05-09	10-14	15-19	20-24	25-34	35-44	45-54	55-59	60-64	65-69	OLTRE	TOTALE
VIA CLARA MAFFEI, dal civico 1 al civico 16/C														
F	0	2	2	2	2	2	3	6	11	2	2	8	15	57
M	0	3	1	1	2	2	7	3	10	3	1	4	13	50
Tutti	0	5	3	3	4	4	10	9	21	5	3	12	28	107
VIA CORNASELLO, dal civico 1 al civico 6														
F	0	0	1	1	2	1	3	2	2	1	2	2	3	20
M	0	0	1	3	1	0	1	1	2	1	1	0	4	15
Tutti	0	0	2	4	3	1	4	3	4	2	3	2	7	35
VIA COSTANTINO SIMONCINI, dal civico 6 al civico 20														
F	0	0	0	0	0	0	0	0	0	0	0	0	0	0
M	0	0	0	0	0	0	0	0	0	0	0	0	0	0
Tutti	0	0	0	0	0	0	0	0	0	0	0	0	0	0
VIA DANIELE PICCININI, dal civico 1 al civico 12														
F	1	0	1	0	2	1	0	0	2	1	0	1	1	10
M	0	0	0	2	0	0	0	0	2	0	1	1	0	6
Tutti	1	0	1	2	2	1	0	0	4	1	1	2	1	16
VIA DEI CAPODIFERRO, dal civico 2 al civico 12														
F	0	0	0	0	0	0	4	1	4	1	0	0	1	11
M	0	1	0	2	0	0	3	1	1	1	1	2	4	16
Tutti	0	1	0	2	0	0	7	2	5	2	1	2	5	27
VIA DEI CARROZZAI, dal civico 1 al civico 9														
F	0	0	0	0	0	0	2	1	4	1	0	0	2	10
M	0	0	0	0	0	1	1	1	1	0	1	1	3	9
Tutti	0	0	0	0	0	1	3	2	5	1	1	1	5	19
VIA DEI PARTIGIANI, dal civico 1 al civico 20														
F	1	1	4	1	1	4	3	3	15	3	1	2	13	52
M	1	2	1	3	6	1	1	10	10	1	1	1	8	46
Tutti	2	3	5	4	7	5	4	13	25	4	2	3	21	98

DISTRIBUZIONE DEI RESIDENTI PER QUARTIERE E PER VIA AL 01/01/2015

Centro

Genere	0	01-04	05-09	10-14	15-19	20-24	25-34	35-44	45-54	55-59	60-64	65-69	OLTRE	TOTALE
VIA DEL NASTRO AZZURRO, dal civico 1 al civico 7														
F	0	0	1	1	0	1	1	0	3	1	0	0	0	8
M	0	0	0	2	1	0	0	0	1	3	0	0	1	8
Tutti	0	0	1	3	1	1	1	0	4	4	0	0	1	16
VIA DON CARLO BOTTA, dal civico 2/A al civico 13														
F	0	1	4	0	0	0	5	7	9	6	6	2	21	61
M	0	2	7	1	0	1	4	5	7	2	0	4	16	49
Tutti	0	3	11	1	0	1	9	12	16	8	6	6	37	110
VIA DON LUIGI PALAZZOLO, dal civico 6 al civico 100														
F	1	8	7	9	8	6	28	30	23	14	11	17	61	223
M	1	6	6	5	5	9	18	31	30	10	10	6	39	176
Tutti	2	14	13	14	13	15	46	61	53	24	21	23	100	399
VIA DUCA DEGLI ABRUZZI, dal civico 2 al civico 24														
F	0	3	4	0	2	0	7	8	5	3	6	5	9	52
M	0	3	2	0	3	1	2	7	7	0	4	5	6	40
Tutti	0	6	6	0	5	1	9	15	12	3	10	10	15	92
VIA ERMETE NOVELLI, dal civico 1 al civico 18														
F	0	2	5	2	1	1	3	9	8	4	2	2	13	52
M	1	1	5	2	1	2	5	6	8	5	1	0	6	43
Tutti	1	3	10	4	2	3	8	15	16	9	3	2	19	95
VIA EUGENIO DONADONI, dal civico 2 al civico 10														
F	0	0	0	0	1	0	1	0	1	0	0	0	2	5
M	0	0	0	0	0	0	0	0	0	0	0	0	1	1
Tutti	0	0	0	0	1	0	1	0	1	0	0	0	3	6
VIA EVARISTO BASCHENIS, dal civico 2 al civico 17/A														
F	3	6	5	4	7	5	13	26	20	5	11	5	30	140
M	0	6	8	5	6	3	11	27	22	4	8	8	18	126
Tutti	3	12	13	9	13	8	24	53	42	9	19	13	48	266

DISTRIBUZIONE DEI RESIDENTI PER QUARTIERE E PER VIA AL 01/01/2015

Centro

Genere	0	01-04	05-09	10-14	15-19	20-24	25-34	35-44	45-54	55-59	60-64	65-69	OLTRE	TOTALE
VIA EZIO ZAMBIANCHI, dal civico 1 al civico 13														
F	0	2	5	5	2	5	3	12	17	9	12	5	34	111
M	0	2	4	5	6	5	6	3	16	6	6	5	16	80
Tutti	0	4	9	10	8	10	9	15	33	15	18	10	50	191
VIA F.LLI CALVI, dal civico 1 al civico 17														
F	2	3	1	2	3	4	7	9	17	6	7	6	19	86
M	0	1	2	6	7	4	10	10	19	6	5	3	16	89
Tutti	2	4	3	8	10	8	17	19	36	12	12	9	35	175
VIA FILIPPO LUSSANA, dal civico 2 al civico 2/A														
F	0	0	0	0	0	0	0	0	0	0	0	0	0	0
M	0	0	0	0	0	0	0	0	0	0	0	0	0	0
Tutti	0	0	0	0	0	0	0	0	0	0	0	0	0	0
VIA FORO BOARIO, dal civico 1/A al civico 18														
F	1	1	2	0	0	0	6	5	2	3	2	0	3	25
M	0	2	0	0	1	1	1	1	3	4	0	2	2	17
Tutti	1	3	2	0	1	1	7	6	5	7	2	2	5	42
VIA FRA DAMIANO DEI ZAMBELLI, dal civico 1 al civico 22														
F	0	0	3	2	1	2	2	1	6	1	2	2	4	26
M	0	1	3	0	1	2	3	2	2	2	2	3	1	22
Tutti	0	1	6	2	2	4	5	3	8	3	4	5	5	48
VIA FRANCESCO CRISPI, dal civico 1 al civico 4/A														
F	0	0	0	0	0	0	0	0	0	0	0	0	0	0
M	0	0	0	0	0	0	0	0	0	0	0	0	0	0
Tutti	0	0	0	0	0	0	0	0	0	0	0	0	0	0
VIA FRANCESCO CUCCHI, dal civico 1 al civico 10														
F	0	0	3	2	1	2	1	6	10	2	1	4	15	47
M	0	2	1	2	1	2	2	10	12	3	4	3	10	52
Tutti	0	2	4	4	2	4	3	16	22	5	5	7	25	99

DISTRIBUZIONE DEI RESIDENTI PER QUARTIERE E PER VIA AL 01/01/2015

Centro

Genere	0	01-04	05-09	10-14	15-19	20-24	25-34	35-44	45-54	55-59	60-64	65-69	OLTRE	TOTALE
VIA FRANCESCO GALLICCIOLLI, dal civico 2 al civico 2/F														
F	0	0	1	0	0	0	0	1	0	0	0	0	1	3
M	0	0	1	0	0	0	0	1	0	0	0	0	1	3
Tutti	0	0	2	0	0	0	0	2	0	0	0	0	2	6
VIA FRANCESCO NULLO, dal civico 1 al civico 45														
F	1	5	9	6	5	8	10	31	28	14	14	17	53	201
M	1	6	8	10	6	3	10	15	24	13	10	8	34	148
Tutti	2	11	17	16	11	11	20	46	52	27	24	25	87	349
VIA FRANCESCO PETRARCA, dal civico 1 al civico 12														
F	0	2	0	0	0	0	2	1	1	1	1	0	0	8
M	0	0	0	2	0	0	1	1	1	0	1	0	1	7
Tutti	0	2	0	2	0	0	3	2	2	1	2	0	1	15
VIA GABRIELE CAMOZZI, dal civico 1 al civico 128														
F	1	3	3	3	3	3	8	14	13	3	4	3	12	73
M	1	1	2	5	5	8	11	10	13	2	3	2	9	72
Tutti	2	4	5	8	8	11	19	24	26	5	7	5	21	145
VIA GENNARO SORA, dal civico 1 al civico 8														
F	0	0	0	0	0	0	0	0	0	0	0	0	0	0
M	0	0	0	0	0	0	0	0	0	0	0	0	0	0
Tutti	0	0	0	0	0	0	0	0	0	0	0	0	0	0
VIA GEREMIA BONOMELLI, dal civico 1 al civico 17/B														
F	1	6	1	1	4	6	21	18	10	10	3	3	32	116
M	4	7	7	5	1	1	24	26	9	6	5	4	10	109
Tutti	5	13	8	6	5	7	45	44	19	16	8	7	42	225
VIA GEROLAMO TIRABOSCHI, dal civico 1 al civico 97														
F	1	1	0	0	0	1	0	6	1	0	2	0	2	14
M	1	1	3	1	1	0	0	4	5	0	1	0	1	18
Tutti	2	2	3	1	1	1	0	10	6	0	3	0	3	32

DISTRIBUZIONE DEI RESIDENTI PER QUARTIERE E PER VIA AL 01/01/2015

Centro

<i>Genere</i>	<i>0</i>	<i>01-04</i>	<i>05-09</i>	<i>10-14</i>	<i>15-19</i>	<i>20-24</i>	<i>25-34</i>	<i>35-44</i>	<i>45-54</i>	<i>55-59</i>	<i>60-64</i>	<i>65-69</i>	<i>OLTRE</i>	<i>TOTALE</i>
VIA GIACOMO DAVID, dal civico 2 al civico 16														
F	0	0	0	0	0	0	0	0	0	0	0	0	0	0
M	0	0	0	0	0	0	0	0	0	0	0	0	1	1
Tutti	0	0	0	0	0	0	0	0	0	0	0	0	1	1
VIA GIACOMO MANZU', dal civico 3 al civico 163														
F	0	0	0	0	0	0	0	0	1	0	0	0	0	1
M	0	0	0	0	0	1	0	0	0	0	0	0	1	2
Tutti	0	0	0	0	0	1	0	0	1	0	0	0	1	3
VIA GIACOMO QUARENGHI, dal civico 1 al civico 60														
F	7	16	23	14	15	21	62	86	59	22	27	21	73	446
M	7	24	22	14	23	25	74	93	67	19	11	20	40	439
Tutti	14	40	45	28	38	46	136	179	126	41	38	41	113	885
VIA GIAN MARIA SCOTTI, dal civico 1 al civico 42														
F	1	1	4	4	4	4	9	8	14	5	4	3	17	78
M	0	1	1	0	4	5	6	5	12	5	5	5	7	56
Tutti	1	2	5	4	8	9	15	13	26	10	9	8	24	134
VIA GIANBATTISTA MORONI, dal civico 2 al civico 191														
F	5	14	15	14	9	11	48	61	58	16	10	15	34	310
M	5	12	16	15	11	17	49	81	54	16	11	7	20	314
Tutti	10	26	31	29	20	28	97	142	112	32	21	22	54	624
VIA GIORGIO E GUIDO PAGLIA, dal civico 1 al civico 44														
F	0	7	7	8	12	6	26	31	32	21	20	15	72	257
M	2	6	12	6	7	9	28	23	40	16	19	16	33	217
Tutti	2	13	19	14	19	15	54	54	72	37	39	31	105	474
VIA GIOSUE' CARDUCCI, dal civico 2/A al civico 12														
F	0	0	1	0	0	0	1	1	0	0	0	0	0	3
M	0	1	1	1	0	0	0	2	0	0	0	0	0	5
Tutti	0	1	2	1	0	0	1	3	0	0	0	0	0	8

DISTRIBUZIONE DEI RESIDENTI PER QUARTIERE E PER VIA AL 01/01/2015

Centro

<i>Genere</i>	<i>0</i>	<i>01-04</i>	<i>05-09</i>	<i>10-14</i>	<i>15-19</i>	<i>20-24</i>	<i>25-34</i>	<i>35-44</i>	<i>45-54</i>	<i>55-59</i>	<i>60-64</i>	<i>65-69</i>	<i>OLTRE</i>	<i>TOTALE</i>
<i>VIA GIOVANNI E RODOLFO ZELASCO, dal civico 1 al civico 24</i>														
F	0	1	0	1	1	0	1	2	4	3	2	0	5	20
M	0	1	0	0	1	0	2	3	3	0	0	2	3	15
Tutti	0	2	0	1	2	0	3	5	7	3	2	2	8	35
<i>VIA GIOVANNI PASCOLI, dal civico 1 al civico 9/E</i>														
F	0	5	1	3	4	9	9	14	16	7	15	13	32	128
M	2	6	5	6	3	9	16	10	11	8	13	4	26	119
Tutti	2	11	6	9	7	18	25	24	27	15	28	17	58	247
<i>VIA GIUSEPPE GARIBALDI, dal civico 1/B al civico 34</i>														
F	1	3	7	10	11	5	28	22	32	6	10	7	93	235
M	1	4	9	8	4	4	32	22	17	9	4	8	26	148
Tutti	2	7	16	18	15	9	60	44	49	15	14	15	119	383
<i>VIA GIUSEPPE GREPPI, dal civico 1 al civico 8</i>														
F	1	0	0	1	0	1	4	2	0	1	0	1	5	16
M	0	0	0	0	2	1	6	12	4	2	0	1	3	31
Tutti	1	0	0	1	2	2	10	14	4	3	0	2	8	47
<i>VIA GIUSEPPE VERDI, dal civico 1 al civico 33/C</i>														
F	3	2	6	6	7	8	7	21	36	7	10	10	40	163
M	0	3	4	8	13	5	12	16	24	15	3	8	26	137
Tutti	3	5	10	14	20	13	19	37	60	22	13	18	66	300
<i>VIA GUGLIELMO D'ALZANO, dal civico 1 al civico 12</i>														
F	1	4	5	2	4	4	15	12	15	7	11	9	30	119
M	0	0	8	6	1	5	13	10	15	10	9	5	18	100
Tutti	1	4	13	8	5	9	28	22	30	17	20	14	48	219
<i>VIA LAPACANO, dal civico 1 al civico 32</i>														
F	0	2	7	9	4	8	11	20	30	11	8	3	26	139
M	2	5	3	8	7	6	9	13	20	7	5	7	13	105
Tutti	2	7	10	17	11	14	20	33	50	18	13	10	39	244

DISTRIBUZIONE DEI RESIDENTI PER QUARTIERE E PER VIA AL 01/01/2015

Centro

Genere	0	01-04	05-09	10-14	15-19	20-24	25-34	35-44	45-54	55-59	60-64	65-69	OLTRE	TOTALE
VIA LATTANZIO QUERENA, dal civico 4 al civico 13														
F	0	1	0	1	0	1	1	4	1	2	1	1	6	19
M	0	0	0	1	0	0	0	4	1	0	1	3	3	13
Tutti	0	1	0	2	0	1	1	8	2	2	2	4	9	32
VIA LUCIANO MANARA, dal civico 3 al civico 20														
F	0	0	1	2	4	1	2	3	4	5	3	4	11	40
M	0	1	2	0	1	3	3	7	3	4	1	8	11	44
Tutti	0	1	3	2	5	4	5	10	7	9	4	12	22	84
VIA LUIGI BRIGNOLI, dal civico 4 al civico 23														
F	0	0	0	1	0	0	1	1	6	3	3	0	8	23
M	0	0	2	0	1	2	3	1	2	2	2	1	7	23
Tutti	0	0	2	1	1	2	4	2	8	5	5	1	15	46
VIA LUIGI DE LEIDI, dal civico 1 al civico 5														
F	0	0	0	0	0	0	0	0	0	0	0	0	0	0
M	0	0	0	0	0	0	0	0	0	0	0	0	0	0
Tutti	0	0	0	0	0	0	0	0	0	0	0	0	0	0
VIA LUIGI MAGRINI, dal civico 2 al civico 10														
F	0	1	2	0	0	0	7	1	6	2	2	1	7	29
M	0	0	2	1	0	0	7	7	6	1	3	3	1	31
Tutti	0	1	4	1	0	0	14	8	12	3	5	4	8	60
VIA MADONNA DELLA NEVE, dal civico 4 al civico 8														
F	0	0	0	0	0	0	0	0	0	0	0	0	0	0
M	0	0	0	0	0	0	0	0	0	0	0	0	0	0
Tutti	0	0	0	0	0	0	0	0	0	0	0	0	0	0
VIA MARIO BIANCO, dal civico 1 al civico 4														
F	0	0	0	0	0	0	0	0	0	0	0	0	0	0
M	0	0	0	0	0	0	0	0	0	0	0	0	0	0
Tutti	0	0	0	0	0	0	0	0	0	0	0	0	0	0

DISTRIBUZIONE DEI RESIDENTI PER QUARTIERE E PER VIA AL 01/01/2015

Centro

<i>Genere</i>	<i>0</i>	<i>01-04</i>	<i>05-09</i>	<i>10-14</i>	<i>15-19</i>	<i>20-24</i>	<i>25-34</i>	<i>35-44</i>	<i>45-54</i>	<i>55-59</i>	<i>60-64</i>	<i>65-69</i>	<i>OLTRE</i>	<i>TOTALE</i>
VIA MARTIRI DI CEFALONIA, dal civico 4 al civico 8														
F	0	0	1	2	1	0	0	0	3	0	0	2	7	16
M	0	0	0	0	2	0	2	2	4	0	0	2	3	15
Tutti	0	0	1	2	3	0	2	2	7	0	0	4	10	31
VIA MASONE, dal civico 1 al civico 36														
F	0	1	2	5	7	6	10	16	26	9	12	13	40	147
M	1	2	4	7	1	3	9	10	14	5	5	3	16	80
Tutti	1	3	6	12	8	9	19	26	40	14	17	16	56	227
VIA MATRIS DOMINI, dal civico 1 al civico 27														
F	1	2	3	1	7	4	4	6	13	6	10	4	21	82
M	0	0	3	4	5	0	7	7	12	5	5	3	6	57
Tutti	1	2	6	5	12	4	11	13	25	11	15	7	27	139
VIA MAURO GAVAZZENI, dal civico 2 al civico 22/A														
F	0	0	2	0	1	2	3	5	5	5	1	2	5	31
M	0	3	2	0	2	4	14	7	6	1	1	2	4	46
Tutti	0	3	4	0	3	6	17	12	11	6	2	4	9	77
VIA MONTE GRAPPA, dal civico 1 al civico 11														
F	0	0	1	1	0	0	0	1	1	0	1	0	2	7
M	0	0	1	1	0	0	0	1	1	0	1	0	0	5
Tutti	0	0	2	2	0	0	0	2	2	0	2	0	2	12
VIA MONTE NERO, dal civico 1 al civico 3														
F	0	0	0	0	0	0	0	0	0	0	0	0	0	0
M	0	0	0	0	0	0	0	0	0	0	0	0	0	0
Tutti	0	0	0	0	0	0	0	0	0	0	0	0	0	0
VIA MONTE ORTIGARA, dal civico 1 al civico 25														
F	0	1	2	1	0	3	0	4	3	4	0	4	10	32
M	0	0	0	1	3	2	2	5	2	2	1	4	7	29
Tutti	0	1	2	2	3	5	2	9	5	6	1	8	17	61

DISTRIBUZIONE DEI RESIDENTI PER QUARTIERE E PER VIA AL 01/01/2015

Centro

Genere	0	01-04	05-09	10-14	15-19	20-24	25-34	35-44	45-54	55-59	60-64	65-69	OLTRE	TOTALE
VIA MONTE SABOTINO, dal civico 1 al civico 2/C														
F	0	0	1	0	0	2	0	1	2	0	0	1	2	9
M	0	1	0	0	0	0	0	1	1	0	0	0	2	5
Tutti	0	1	1	0	0	2	0	2	3	0	0	1	4	14
VIA MONTE SAN MICHELE, dal civico 1 al civico 1/B														
F	0	0	0	0	0	0	0	0	0	0	0	0	0	0
M	0	0	0	0	0	0	0	0	0	0	0	0	0	0
Tutti	0	0	0	0	0	0	0	0	0	0	0	0	0	0
VIA NOCA, dal civico 1 al civico 2/A														
F	0	0	0	2	0	0	1	1	0	0	0	0	2	6
M	0	0	0	0	0	0	0	0	1	0	0	0	1	2
Tutti	0	0	0	2	0	0	1	1	1	0	0	0	3	8
VIA NORBERTO DUZIONI, dal civico 1 al civico 2														
F	0	0	0	0	0	0	0	0	0	0	0	0	0	0
M	0	0	0	0	0	0	0	0	0	0	0	0	0	0
Tutti	0	0	0	0	0	0	0	0	0	0	0	0	0	0
VIA PALMA IL VECCHIO, dal civico 1 al civico 157														
F	0	0	5	8	6	2	9	16	21	8	4	4	10	93
M	1	4	4	7	5	5	9	15	17	7	4	2	5	85
Tutti	1	4	9	15	11	7	18	31	38	15	8	6	15	178
VIA PELABROCCO, dal civico 1 al civico 9														
F	0	0	0	2	0	0	3	5	2	6	4	2	9	33
M	0	0	0	0	1	0	2	0	5	4	0	1	5	18
Tutti	0	0	0	2	1	0	5	5	7	10	4	3	14	51
VIA PIETRO PALEOCAPA, dal civico 1 al civico 25														
F	3	6	11	1	9	5	22	28	24	14	7	8	30	168
M	1	7	13	7	6	4	12	24	21	6	5	14	16	136
Tutti	4	13	24	8	15	9	34	52	45	20	12	22	46	304

DISTRIBUZIONE DEI RESIDENTI PER QUARTIERE E PER VIA AL 01/01/2015

Centro

<i>Genere</i>	<i>0</i>	<i>01-04</i>	<i>05-09</i>	<i>10-14</i>	<i>15-19</i>	<i>20-24</i>	<i>25-34</i>	<i>35-44</i>	<i>45-54</i>	<i>55-59</i>	<i>60-64</i>	<i>65-69</i>	<i>OLTRE</i>	<i>TOTALE</i>
VIA PIGNOLO, dal civico 1 al civico 123														
F	3	15	15	13	14	16	65	81	69	31	24	15	74	435
M	4	14	12	15	25	25	43	73	65	27	17	9	48	377
Tutti	7	29	27	28	39	41	108	154	134	58	41	24	122	812
VIA PRADELLO, dal civico 1/A al civico 27														
F	1	1	6	1	2	6	3	6	9	5	6	2	15	63
M	0	1	3	1	2	3	1	3	6	7	1	2	11	41
Tutti	1	2	9	2	4	9	4	9	15	12	7	4	26	104
VIA ROMA, dal civico 1 al civico 30														
F	0	0	0	0	0	0	0	0	0	0	0	0	0	0
M	0	0	0	0	0	0	0	0	0	0	0	0	0	0
Tutti	0	0	0	0	0	0	0	0	0	0	0	0	0	0
VIA SAN BENEDETTO, dal civico 1 al civico 8														
F	0	0	2	0	0	0	1	3	2	1	2	3	7	21
M	0	1	2	0	0	0	2	2	2	2	1	1	2	15
Tutti	0	1	4	0	0	0	3	5	4	3	3	4	9	36
VIA SAN BERNARDINO, dal civico 1 al civico 76														
F	7	10	15	11	16	14	58	65	60	17	21	21	156	471
M	4	16	14	13	9	16	69	90	63	22	13	15	23	367
Tutti	11	26	29	24	25	30	127	155	123	39	34	36	179	838
VIA SAN FRANCESCO D'ASSISI, dal civico 1 al civico 7/A														
F	0	0	1	2	2	2	2	2	8	2	2	1	11	35
M	0	0	2	1	1	0	0	2	5	1	4	4	5	25
Tutti	0	0	3	3	3	2	2	4	13	3	6	5	16	60
VIA SAN GIORGIO, dal civico 1 al civico 21/C														
F	0	7	5	3	4	0	11	18	8	8	3	5	17	89
M	2	2	4	3	0	1	14	16	16	3	7	5	13	86
Tutti	2	9	9	6	4	1	25	34	24	11	10	10	30	175

DISTRIBUZIONE DEI RESIDENTI PER QUARTIERE E PER VIA AL 01/01/2015

Centro

<i>Genere</i>	<i>0</i>	<i>01-04</i>	<i>05-09</i>	<i>10-14</i>	<i>15-19</i>	<i>20-24</i>	<i>25-34</i>	<i>35-44</i>	<i>45-54</i>	<i>55-59</i>	<i>60-64</i>	<i>65-69</i>	<i>OLTRE</i>	<i>TOTALE</i>
VIA SAN GIOVANNI, dal civico 1 al civico 23														
F	0	5	2	1	3	3	6	12	8	4	3	7	6	60
M	2	1	6	6	2	3	10	13	8	4	1	1	3	60
Tutti	2	6	8	7	5	6	16	25	16	8	4	8	9	120
VIA SAN GIOVANNI BOSCO, dal civico 2 al civico 10														
F	0	1	1	1	0	3	0	2	0	0	0	0	1	9
M	1	3	0	0	2	0	5	2	1	0	0	0	0	14
Tutti	1	4	1	1	2	3	5	4	1	0	0	0	1	23
VIA SAN LAZZARO, dal civico 1 al civico 63														
F	2	5	10	13	9	5	21	26	35	11	6	14	21	178
M	3	7	11	10	3	3	10	33	33	12	8	8	24	165
Tutti	5	12	21	23	12	8	31	59	68	23	14	22	45	343
VIA SAN TOMASO, dal civico 1 al civico 100/B														
F	1	7	9	10	5	7	37	54	32	16	15	10	39	242
M	3	12	16	12	9	5	24	48	51	20	15	8	26	249
Tutti	4	19	25	22	14	12	61	102	83	36	30	18	65	491
VIA SANTA ELISABETTA, dal civico 3 al civico 13/B														
F	0	0	1	0	0	0	1	2	1	1	2	1	2	11
M	0	0	0	0	2	0	3	2	2	0	2	0	2	13
Tutti	0	0	1	0	2	0	4	4	3	1	4	1	4	24
VIA SANT'ALESSANDRO, dal civico 1 al civico 174/A														
F	1	7	14	9	24	14	62	75	80	28	19	30	103	466
M	4	13	15	12	16	16	38	55	69	24	20	19	56	357
Tutti	5	20	29	21	40	30	100	130	149	52	39	49	159	823
VIA SANT'ANTONINO, dal civico 1 al civico 22														
F	2	4	6	7	7	10	13	24	41	18	19	28	89	268
M	1	7	4	3	7	6	10	17	24	11	8	8	27	133
Tutti	3	11	10	10	14	16	23	41	65	29	27	36	116	401

DISTRIBUZIONE DEI RESIDENTI PER QUARTIERE E PER VIA AL 01/01/2015

Centro

<i>Genere</i>	<i>0</i>	<i>01-04</i>	<i>05-09</i>	<i>10-14</i>	<i>15-19</i>	<i>20-24</i>	<i>25-34</i>	<i>35-44</i>	<i>45-54</i>	<i>55-59</i>	<i>60-64</i>	<i>65-69</i>	<i>OLTRE</i>	<i>TOTALE</i>
VIA SANT'ORSOLA, dal civico 1 al civico 43														
F	0	1	3	4	5	6	7	17	14	11	6	7	24	105
M	1	5	3	3	5	2	15	12	15	9	3	8	18	99
Tutti	1	6	6	7	10	8	22	29	29	20	9	15	42	204
VIA SEBASTIANO ZILIOLI, dal civico 1 al civico 3														
F	0	0	0	0	0	0	0	0	0	0	0	0	0	0
M	0	0	0	0	0	0	0	0	0	0	0	0	0	0
Tutti	0	0	0	0	0	0	0	0	0	0	0	0	0	0
VIA SENTIERONE, dal civico 43 al civico 43														
F	0	0	0	0	0	0	1	0	0	0	0	0	0	1
M	0	0	0	0	0	0	1	0	0	0	0	0	0	1
Tutti	0	0	0	0	0	0	2	0	0	0	0	0	0	2
VIA SILVIO SPAVENTA, dal civico 5 al civico 78														
F	1	2	4	1	0	0	4	4	5	2	1	2	9	35
M	0	1	3	0	1	2	6	4	3	0	4	0	4	28
Tutti	1	3	7	1	1	2	10	8	8	2	5	2	13	63
VIA TEODORO FRIZZONI, dal civico 1 al civico 35														
F	0	1	1	0	2	2	4	1	2	2	0	0	1	16
M	0	0	0	0	0	0	2	2	0	2	2	0	0	8
Tutti	0	1	1	0	2	2	6	3	2	4	2	0	1	24
VIA TINTORETTO, dal civico 2 al civico 15														
F	0	1	3	1	1	0	5	5	4	0	1	0	2	23
M	0	1	2	1	0	2	2	1	2	1	0	0	2	14
Tutti	0	2	5	2	1	2	7	6	6	1	1	0	4	37
VIA TORQUATO TARAMELLI, dal civico 2 al civico 53														
F	0	2	4	2	2	2	10	3	10	2	1	3	7	48
M	0	0	0	4	3	3	9	2	9	2	1	3	3	39
Tutti	0	2	4	6	5	5	19	5	19	4	2	6	10	87

DISTRIBUZIONE DEI RESIDENTI PER QUARTIERE E PER VIA AL 01/01/2015

Centro

<i>Genere</i>	<i>0</i>	<i>01-04</i>	<i>05-09</i>	<i>10-14</i>	<i>15-19</i>	<i>20-24</i>	<i>25-34</i>	<i>35-44</i>	<i>45-54</i>	<i>55-59</i>	<i>60-64</i>	<i>65-69</i>	<i>OLTRE</i>	<i>TOTALE</i>
VIA TORQUATO TASSO, dal civico 1 al civico 147														
F	1	5	10	5	5	4	17	28	31	10	6	11	23	156
M	1	6	9	6	4	8	18	20	24	7	10	7	15	135
Tutti	2	11	19	11	9	12	35	48	55	17	16	18	38	291
VIA VITTORE TASCA, dal civico 1/C al civico 5														
F	0	0	2	0	0	0	1	2	0	1	1	0	2	9
M	0	0	0	0	0	1	1	0	1	0	0	2	1	6
Tutti	0	0	2	0	0	1	2	2	1	1	1	2	3	15
VIA XX SETTEMBRE, dal civico 3 al civico 129														
F	0	3	6	5	3	0	9	15	8	2	4	2	14	71
M	1	4	3	4	3	0	7	9	18	7	4	4	6	70
Tutti	1	7	9	9	6	0	16	24	26	9	8	6	20	141
VIA ZAMBONATE, dal civico 8 al civico 105														
F	1	4	3	5	3	3	14	17	10	7	6	5	7	85
M	2	1	6	1	3	3	13	18	14	5	2	3	8	79
Tutti	3	5	9	6	6	6	27	35	24	12	8	8	15	164
VIALE ALBINI, dal civico 1 al civico 14														
F	0	3	2	2	9	5	5	8	18	4	4	2	18	80
M	1	2	4	3	6	4	2	9	15	6	4	1	8	65
Tutti	1	5	6	5	15	9	7	17	33	10	8	3	26	145
VIALE MURAINI, dal civico 1 al civico 1														
F	0	0	0	0	0	0	0	0	0	0	0	0	0	0
M	0	0	0	0	0	0	0	0	0	0	0	0	0	0
Tutti	0	0	0	0	0	0	0	0	0	0	0	0	0	0
VIALE PAPA GIOVANNI XXIII, dal civico 1 al civico 136														
F	1	2	0	0	1	4	9	6	5	3	3	1	6	41
M	0	3	3	1	1	1	9	7	9	4	2	1	8	49
Tutti	1	5	3	1	2	5	18	13	14	7	5	2	14	90

DISTRIBUZIONE DEI RESIDENTI PER QUARTIERE E PER VIA AL 01/01/2015

Centro

Genere	0	01-04	05-09	10-14	15-19	20-24	25-34	35-44	45-54	55-59	60-64	65-69	OLTRE	TOTALE
VIALE VITTORIO EMANUELE II, dal civico 2 al civico 102														
F	2	7	13	15	18	21	29	39	59	43	20	32	88	386
M	2	15	15	13	16	18	25	31	47	22	22	24	67	317
Tutti	4	22	28	28	34	39	54	70	106	65	42	56	155	703
VLO BANCALEGNO, dal civico 1 al civico 23														
F	0	0	4	1	1	0	5	7	8	4	0	1	7	38
M	0	0	4	2	1	2	4	6	4	3	1	2	4	33
Tutti	0	0	8	3	2	2	9	13	12	7	1	3	11	71
VLO DEI DOTTORI, dal civico 1 al civico 8														
F	2	0	1	1	1	2	8	6	7	5	2	0	2	37
M	1	1	2	0	0	1	9	4	4	1	0	0	1	24
Tutti	3	1	3	1	1	3	17	10	11	6	2	0	3	61
VLO DEL CONSORZIO, dal civico 1 al civico 13														
F	0	0	2	0	0	0	2	1	1	0	1	0	2	9
M	0	0	0	0	1	0	0	3	0	1	2	0	1	8
Tutti	0	0	2	0	1	0	2	4	1	1	3	0	3	17
VLO DEL DUCATO DI PIAZZA PONTIDA, dal civico 21 al civico 37														
F	0	0	0	0	0	0	0	0	0	0	0	0	0	0
M	0	0	0	0	0	0	0	0	0	1	0	0	0	1
Tutti	0	0	0	0	0	0	0	0	0	1	0	0	0	1
VLO DELLA FOPPA, dal civico 1 al civico 9														
F	0	0	0	0	0	0	0	0	0	0	0	0	0	0
M	0	0	0	0	0	0	0	0	0	0	0	0	0	0
Tutti	0	0	0	0	0	0	0	0	0	0	0	0	0	0
VLO DELLE TORRI, dal civico 1 al civico 6														
F	0	0	0	0	0	0	0	0	1	0	1	0	0	2
M	0	0	0	0	0	0	0	0	0	0	0	0	1	1
Tutti	0	0	0	0	0	0	0	0	1	0	1	0	1	3

DISTRIBUZIONE DEI RESIDENTI PER QUARTIERE E PER VIA AL 01/01/2015

Centro

Genere	0	01-04	05-09	10-14	15-19	20-24	25-34	35-44	45-54	55-59	60-64	65-69	OLTRE	TOTALE
VLO MACELLERIE, dal civico 2 al civico 12														
F	0	1	2	1	0	0	5	1	1	0	0	0	0	11
M	0	0	0	2	0	0	0	2	4	0	0	0	0	8
Tutti	0	1	2	3	0	0	5	3	5	0	0	0	0	19
VLO PELABROCCO, dal civico 1 al civico 5														
F	0	0	0	1	0	1	0	1	1	0	0	0	0	4
M	0	0	0	0	1	0	0	0	1	0	0	0	0	2
Tutti	0	0	0	1	1	1	0	1	2	0	0	0	0	6
VLO SALITA DELLA SCALETTA, dal civico 1 al civico 4														
F	0	0	0	0	0	0	0	0	0	0	0	0	0	0
M	0	0	0	0	0	0	0	0	0	0	0	0	0	0
Tutti	0	0	0	0	0	0	0	0	0	0	0	0	0	0
VLO SAN CARLO, dal civico 1 al civico 7														
F	0	1	0	0	0	0	1	3	1	0	1	1	2	10
M	0	0	1	0	0	0	1	2	0	0	0	2	1	7
Tutti	0	1	1	0	0	0	2	5	1	0	1	3	3	17
VLO SAN GIOVANNI, dal civico 1 al civico 34														
F	0	1	0	1	0	1	0	4	7	1	0	0	0	15
M	0	0	5	4	0	0	1	4	6	0	2	0	1	23
Tutti	0	1	5	5	0	1	1	8	13	1	2	0	1	38
VLO SAN LAZZARO, dal civico 1 al civico 14														
F	1	2	0	2	1	1	2	4	6	0	2	0	0	21
M	0	0	1	0	3	0	7	5	3	2	1	0	3	25
Tutti	1	2	1	2	4	1	9	9	9	2	3	0	3	46
VLO SAN ROCCO, dal civico 3 al civico 3														
F	0	0	0	0	0	0	0	0	0	0	0	0	0	0
M	0	0	0	0	0	0	0	0	0	0	0	0	0	0
Tutti	0	0	0	0	0	0	0	0	0	0	0	0	0	0

DISTRIBUZIONE DEI RESIDENTI PER QUARTIERE E PER VIA AL 01/01/2015

Città Alta

<i>Genere</i>	<i>0</i>	<i>01-04</i>	<i>05-09</i>	<i>10-14</i>	<i>15-19</i>	<i>20-24</i>	<i>25-34</i>	<i>35-44</i>	<i>45-54</i>	<i>55-59</i>	<i>60-64</i>	<i>65-69</i>	<i>OLTRE</i>	<i>TOTALE</i>
LARGO COLLE APERTO, dal civico 1 al civico 38														
F	0	0	1	0	2	1	5	2	8	1	3	3	10	36
M	0	0	2	3	1	0	5	7	4	1	2	1	3	29
Tutti	0	0	3	3	3	1	10	9	12	2	5	4	13	65
LARGO DI PORTA SANT'ALESSANDRO, dal civico 1 al civico 33/A														
F	0	0	0	0	0	1	0	0	1	0	0	0	0	2
M	0	0	0	1	1	0	0	0	0	1	0	0	0	3
Tutti	0	0	0	1	1	1	0	0	1	1	0	0	0	5
PAS BECHARINO DA PRATTA, dal civico 1 al civico 4														
F	0	0	0	0	0	0	0	0	0	0	0	0	0	0
M	0	0	0	0	0	0	0	1	0	0	0	0	0	1
Tutti	0	0	0	0	0	0	0	1	0	0	0	0	0	1
PAS CA' LONGA, dal civico 2 al civico 32														
F	0	0	0	0	2	0	0	0	5	2	0	1	4	14
M	0	0	0	0	1	2	0	0	2	2	0	1	5	13
Tutti	0	0	0	0	3	2	0	0	7	4	0	2	9	27
PAS DELLA TORRE DI ADALBERTO, dal civico 1 al civico 4														
F	0	0	0	0	0	0	0	0	0	0	0	0	0	0
M	0	0	0	0	0	0	0	0	0	0	0	0	0	0
Tutti	0	0	0	0	0	0	0	0	0	0	0	0	0	0
PIAZZA CITTADELLA, dal civico 1 al civico 10														
F	0	0	0	0	0	0	0	0	0	0	0	0	0	0
M	0	0	0	0	0	0	0	0	2	0	0	0	0	2
Tutti	0	0	0	0	0	0	0	0	2	0	0	0	0	2
PIAZZA DUOMO, dal civico 5 al civico 8														
F	0	0	1	0	1	0	0	1	0	0	0	0	0	3
M	0	0	0	1	0	0	0	1	1	0	1	0	0	4
Tutti	0	0	1	1	1	0	0	2	1	0	1	0	0	7

DISTRIBUZIONE DEI RESIDENTI PER QUARTIERE E PER VIA AL 01/01/2015

Città Alta

<i>Genere</i>	<i>0</i>	<i>01-04</i>	<i>05-09</i>	<i>10-14</i>	<i>15-19</i>	<i>20-24</i>	<i>25-34</i>	<i>35-44</i>	<i>45-54</i>	<i>55-59</i>	<i>60-64</i>	<i>65-69</i>	<i>OLTRE</i>	<i>TOTALE</i>
PIAZZA LORENZO MASCHERONI, dal civico 1 al civico 11														
F	0	1	1	3	0	1	1	1	8	3	3	1	5	28
M	0	0	0	1	1	0	2	2	7	5	1	2	3	24
Tutti	0	1	1	4	1	1	3	3	15	8	4	3	8	52
PIAZZA LUIGI ANGELINI, dal civico 1 al civico 15														
F	0	0	0	0	0	0	3	2	2	3	2	0	7	19
M	0	0	0	0	0	0	4	2	3	1	0	1	3	14
Tutti	0	0	0	0	0	0	7	4	5	4	2	1	10	33
PIAZZA MERCATO DEL FIENO, dal civico 1 al civico 15														
F	0	1	0	0	0	2	4	3	6	4	2	4	11	37
M	0	2	1	1	0	1	2	4	5	1	3	3	7	30
Tutti	0	3	1	1	0	3	6	7	11	5	5	7	18	67
PIAZZA MERCATO DELLE SCARPE, dal civico 17 al civico 17/F														
F	0	0	0	0	0	0	0	1	1	0	0	0	0	2
M	0	1	1	0	1	0	0	0	2	0	0	0	0	5
Tutti	0	1	1	0	1	0	0	1	3	0	0	0	0	7
PIAZZA REGINALDO GIULIANI, dal civico 1 al civico 5														
F	0	0	0	0	1	0	1	2	4	6	0	1	9	24
M	0	1	1	0	2	0	0	0	3	0	0	1	7	15
Tutti	0	1	1	0	3	0	1	2	7	6	0	2	16	39
PIAZZA ROSATE, dal civico 1 al civico 4														
F	0	0	0	0	0	0	0	0	0	0	0	0	0	0
M	0	0	0	0	0	0	0	0	0	0	0	0	0	0
Tutti	0	0	0	0	0	0	0	0	0	0	0	0	0	0
PIAZZA TERZI, dal civico 2 al civico 2														
F	0	0	0	0	1	0	0	2	2	1	1	1	1	9
M	0	0	0	0	0	1	0	0	1	1	0	0	1	4
Tutti	0	0	0	0	1	1	0	2	3	2	1	1	2	13

DISTRIBUZIONE DEI RESIDENTI PER QUARTIERE E PER VIA AL 01/01/2015

Città Alta

Genere	0	01-04	05-09	10-14	15-19	20-24	25-34	35-44	45-54	55-59	60-64	65-69	OLTRE	TOTALE
PIAZZA VECCHIA, dal civico 1 al civico 15														
F	0	0	1	2	2	2	0	3	6	0	0	1	0	17
M	0	0	1	0	1	1	1	1	5	1	1	0	1	13
Tutti	0	0	2	2	3	3	1	4	11	1	1	1	1	30
PIAZZALE BRIGATA LEGNANO, dal civico 14 al civico 16														
F	0	0	0	0	0	0	0	0	0	0	0	0	0	0
M	0	0	0	0	0	0	0	0	0	0	0	0	0	0
Tutti	0	0	0	0	0	0	0	0	0	0	0	0	0	0
PTA GUIDO ZAVADINI, dal civico 1 al civico 1														
F	0	0	0	0	1	1	1	1	1	1	0	0	0	6
M	0	2	0	1	0	0	0	0	1	2	0	0	0	6
Tutti	0	2	0	1	1	1	1	1	2	3	0	0	0	12
PTA TERESA EUSTOCHIO VERZERI, dal civico 1 al civico 3														
F	0	0	0	0	0	1	0	1	0	2	1	1	4	10
M	0	0	0	0	0	1	0	2	0	1	0	0	1	5
Tutti	0	0	0	0	0	2	0	3	0	3	1	1	5	15
VIA ALLA PORTA DI S.LORENZO, dal civico 3 al civico 32														
F	0	1	1	2	1	0	0	3	3	1	0	0	4	16
M	0	0	1	0	0	0	1	3	1	3	0	0	3	12
Tutti	0	1	2	2	1	0	1	6	4	4	0	0	7	28
VIA ARENA, dal civico 2 al civico 26/A														
F	0	0	0	1	2	3	4	4	7	4	1	4	15	45
M	0	0	0	1	0	1	1	9	8	4	4	3	5	36
Tutti	0	0	0	2	2	4	5	13	15	8	5	7	20	81
VIA BARTOLOMEO COLLEONI, dal civico 1 al civico 40/D														
F	0	2	3	8	3	3	15	18	16	9	7	5	13	102
M	3	3	3	3	6	3	17	13	20	6	6	6	8	97
Tutti	3	5	6	11	9	6	32	31	36	15	13	11	21	199

DISTRIBUZIONE DEI RESIDENTI PER QUARTIERE E PER VIA AL 01/01/2015

Città Alta

<i>Genere</i>	<i>0</i>	<i>01-04</i>	<i>05-09</i>	<i>10-14</i>	<i>15-19</i>	<i>20-24</i>	<i>25-34</i>	<i>35-44</i>	<i>45-54</i>	<i>55-59</i>	<i>60-64</i>	<i>65-69</i>	<i>OLTRE</i>	<i>TOTALE</i>
VIA BOCCOLA, dal civico 1 al civico 16														
F	0	0	1	0	2	0	0	1	5	0	0	0	2	11
M	0	0	0	2	1	0	0	1	1	0	1	0	1	7
Tutti	0	0	1	2	3	0	0	2	6	0	1	0	3	18
VIA BORGIO CANALE, dal civico 1 al civico 70/A														
F	1	2	3	5	5	8	11	7	6	8	7	7	21	91
M	0	3	3	2	3	10	6	11	13	6	11	8	10	86
Tutti	1	5	6	7	8	18	17	18	19	14	18	15	31	177
VIA CORNASELLO, dal civico 17 al civico 17														
F	0	0	0	0	0	0	0	0	0	0	0	0	0	0
M	0	0	0	0	0	0	0	0	0	0	0	0	0	0
Tutti	0	0	0	0	0	0	0	0	0	0	0	0	0	0
VIA COSTANTINO BELTRAMI, dal civico 1/A al civico 22/A														
F	0	0	0	0	0	0	0	1	0	0	0	0	0	1
M	0	0	3	0	0	0	0	1	0	0	0	0	0	4
Tutti	0	0	3	0	0	0	0	2	0	0	0	0	0	5
VIA DEGLI ORTI, dal civico 6 al civico 31														
F	0	0	0	0	0	0	0	0	0	0	0	1	1	2
M	0	0	0	0	0	0	0	2	0	0	0	1	1	4
Tutti	0	0	0	0	0	0	0	2	0	0	0	2	2	6
VIA FARA, dal civico 2 al civico 23														
F	0	1	1	2	1	2	4	6	10	4	2	4	8	45
M	0	1	0	2	2	4	5	9	8	6	1	5	5	48
Tutti	0	2	1	4	3	6	9	15	18	10	3	9	13	93
VIA GAETANO DONIZETTI, dal civico 1 al civico 25/A														
F	0	3	2	0	6	4	7	11	14	6	2	4	11	70
M	2	2	2	2	3	5	9	12	12	10	7	2	10	78
Tutti	2	5	4	2	9	9	16	23	26	16	9	6	21	148

DISTRIBUZIONE DEI RESIDENTI PER QUARTIERE E PER VIA AL 01/01/2015

Città Alta

<i>Genere</i>	<i>0</i>	<i>01-04</i>	<i>05-09</i>	<i>10-14</i>	<i>15-19</i>	<i>20-24</i>	<i>25-34</i>	<i>35-44</i>	<i>45-54</i>	<i>55-59</i>	<i>60-64</i>	<i>65-69</i>	<i>OLTRE</i>	<i>TOTALE</i>
VIA GOMBITO, dal civico 1 al civico 34/C														
F	0	0	4	0	1	0	3	5	5	5	6	5	14	48
M	0	0	2	2	1	1	3	18	10	3	1	4	8	53
Tutti	0	0	6	2	2	1	6	23	15	8	7	9	22	101
VIA MARIO LUPO, dal civico 1 al civico 18/A														
F	1	0	0	0	2	2	0	3	3	2	1	1	9	24
M	1	0	1	1	1	0	2	2	3	0	4	0	3	18
Tutti	2	0	1	1	3	2	2	5	6	2	5	1	12	42
VIA OSMANO, dal civico 1 al civico 6														
F	0	0	1	1	1	0	1	2	2	0	0	0	1	9
M	1	1	2	0	1	0	0	2	2	1	0	0	1	11
Tutti	1	1	3	1	2	0	1	4	4	1	0	0	2	20
VIA PORTA DIPINTA, dal civico 1 al civico 53														
F	0	4	6	14	2	6	11	17	26	8	8	11	32	145
M	0	4	6	7	2	2	13	20	22	10	10	4	21	121
Tutti	0	8	12	21	4	8	24	37	48	18	18	15	53	266
VIA RIVOLA, dal civico 1 al civico 3/A														
F	0	0	0	0	0	0	0	0	0	0	0	1	1	2
M	0	0	0	0	0	0	1	0	0	0	1	0	1	3
Tutti	0	0	0	0	0	0	1	0	0	0	1	1	2	5
VIA ROCCA, dal civico 1 al civico 25														
F	0	1	3	0	2	1	11	8	6	2	4	3	20	61
M	0	2	1	2	3	3	2	5	7	3	2	3	10	43
Tutti	0	3	4	2	5	4	13	13	13	5	6	6	30	104
VIA ROSATE, dal civico 1 al civico 4														
F	0	0	0	0	0	0	1	0	0	0	1	0	0	2
M	0	0	0	0	0	0	1	0	0	0	0	1	0	2
Tutti	0	0	0	0	0	0	2	0	0	0	1	1	0	4

DISTRIBUZIONE DEI RESIDENTI PER QUARTIERE E PER VIA AL 01/01/2015

Città Alta

<i>Genere</i>	<i>0</i>	<i>01-04</i>	<i>05-09</i>	<i>10-14</i>	<i>15-19</i>	<i>20-24</i>	<i>25-34</i>	<i>35-44</i>	<i>45-54</i>	<i>55-59</i>	<i>60-64</i>	<i>65-69</i>	<i>OLTRE</i>	<i>TOTALE</i>
VIA SALVECCHIO, dal civico 1 al civico 19														
F	0	1	1	1	0	1	6	5	6	2	3	4	9	39
M	0	1	3	2	3	2	7	7	6	3	3	2	6	45
Tutti	0	2	4	3	3	3	13	12	12	5	6	6	15	84
VIA SAN GIACOMO, dal civico 1 al civico 42														
F	0	3	2	1	2	5	12	16	20	7	3	5	16	92
M	2	2	5	3	5	8	6	12	10	4	6	7	7	77
Tutti	2	5	7	4	7	13	18	28	30	11	9	12	23	169
VIA SAN LORENZINO, dal civico 4/A al civico 13														
F	0	0	1	2	0	1	2	2	0	2	4	1	3	18
M	0	0	0	0	0	1	0	0	1	1	2	0	3	8
Tutti	0	0	1	2	0	2	2	2	1	3	6	1	6	26
VIA SAN LORENZO, dal civico 2 al civico 52/A														
F	0	0	3	1	8	6	9	14	18	8	3	3	25	98
M	1	0	2	4	7	9	8	7	12	8	9	4	16	87
Tutti	1	0	5	5	15	15	17	21	30	16	12	7	41	185
VIA SAN PANCRAZIO, dal civico 2 al civico 9														
F	0	1	1	1	1	0	0	1	2	1	0	0	4	12
M	0	0	0	0	0	0	0	1	2	0	1	0	3	7
Tutti	0	1	1	1	1	0	0	2	4	1	1	0	7	19
VIA SAN SALVATORE, dal civico 1 al civico 15/A														
F	0	0	3	4	2	0	4	4	7	3	1	3	3	34
M	0	0	3	2	1	0	1	5	4	3	2	3	1	25
Tutti	0	0	6	6	3	0	5	9	11	6	3	6	4	59
VIA SAN VIGILIO, dal civico 1 al civico 5/A														
F	0	0	1	2	0	0	0	1	2	0	0	1	1	8
M	0	0	3	1	0	0	0	0	1	0	0	0	4	9
Tutti	0	0	4	3	0	0	0	1	3	0	0	1	5	17

DISTRIBUZIONE DEI RESIDENTI PER QUARTIERE E PER VIA AL 01/01/2015

Città Alta

<i>Genere</i>	<i>0</i>	<i>01-04</i>	<i>05-09</i>	<i>10-14</i>	<i>15-19</i>	<i>20-24</i>	<i>25-34</i>	<i>35-44</i>	<i>45-54</i>	<i>55-59</i>	<i>60-64</i>	<i>65-69</i>	<i>OLTRE</i>	<i>TOTALE</i>
VIA SFORZA PALLAVICINO, dal civico 2 al civico 13														
F	0	0	0	0	1	0	0	0	4	2	1	0	2	10
M	0	0	0	1	0	0	0	0	2	1	1	0	2	7
Tutti	0	0	0	1	1	0	0	0	6	3	2	0	4	17
VIA SIMONE MAYR, dal civico 1 al civico 37														
F	0	1	1	0	0	0	3	2	4	1	0	1	1	14
M	0	1	1	1	0	1	1	5	3	1	1	0	1	16
Tutti	0	2	2	1	0	1	4	7	7	2	1	1	2	30
VIA SOLATA, dal civico 1 al civico 10														
F	0	0	0	3	1	1	3	1	4	2	1	2	6	24
M	1	1	0	1	2	2	5	4	9	3	4	1	4	37
Tutti	1	1	0	4	3	3	8	5	13	5	5	3	10	61
VIA SUDORNO, dal civico 1 al civico 16														
F	1	1	1	2	5	3	3	3	14	2	5	3	19	62
M	0	1	1	2	2	1	4	2	6	5	5	3	2	34
Tutti	1	2	2	4	7	4	7	5	20	7	10	6	21	96
VIA TASSIS, dal civico 1 al civico 22/B														
F	0	3	1	3	4	5	10	15	16	5	11	7	13	93
M	0	3	2	6	1	5	11	7	13	7	3	6	11	75
Tutti	0	6	3	9	5	10	21	22	29	12	14	13	24	168
VIA VAGINE, dal civico 2 al civico 12/C														
F	0	0	1	2	1	2	1	3	3	2	2	3	4	24
M	0	1	0	2	0	2	0	1	0	2	1	3	5	17
Tutti	0	1	1	4	1	4	1	4	3	4	3	6	9	41
VIALE DELLE MURA, dal civico 1 al civico 82														
F	0	0	0	0	0	0	0	1	2	0	2	0	2	7
M	0	0	0	0	0	2	1	1	1	0	1	1	1	8
Tutti	0	0	0	0	0	2	1	2	3	0	3	1	3	15

DISTRIBUZIONE DEI RESIDENTI PER QUARTIERE E PER VIA AL 01/01/2015

Città Alta

Genere	0	01-04	05-09	10-14	15-19	20-24	25-34	35-44	45-54	55-59	60-64	65-69	OLTRE	TOTALE
VICOLO VICOLO SAN LORENZO, dal civico 37 al civico 39														
F	0	0	0	0	0	0	0	0	0	0	0	0	0	0
M	0	0	0	0	0	0	1	0	0	1	1	0	0	3
Tutti	0	0	0	0	0	0	1	0	0	1	1	0	0	3
VLO AQUILA NERA, dal civico 1 al civico 8														
F	0	0	0	0	1	1	0	1	1	0	2	0	2	8
M	0	1	0	0	0	0	0	2	1	0	0	1	0	5
Tutti	0	1	0	0	1	1	0	3	2	0	2	1	2	13
VLO BETTAMI, dal civico 1 al civico 3/E														
F	0	0	0	3	1	1	0	1	2	0	0	1	3	12
M	0	0	0	1	3	0	0	0	2	1	0	0	1	8
Tutti	0	0	0	4	4	1	0	1	4	1	0	1	4	20
VLO GHIACCIAIA, dal civico 6 al civico 8														
F	0	0	0	2	0	0	0	1	0	1	0	0	2	6
M	0	0	0	0	0	1	2	1	1	0	1	0	0	6
Tutti	0	0	0	2	0	1	2	2	1	1	1	0	2	12
VLO MURA DI S.GRATA, dal civico 1 al civico 2														
F	0	0	0	0	1	2	0	2	0	0	0	1	0	6
M	0	0	0	0	0	0	0	0	0	0	1	0	1	2
Tutti	0	0	0	0	1	2	0	2	0	0	1	1	1	8
VLO SANT'AGATA, dal civico 1 al civico 23														
F	0	0	0	0	0	0	0	0	0	0	0	0	1	1
M	0	0	0	0	0	0	0	0	1	0	1	0	1	3
Tutti	0	0	0	0	0	0	0	0	1	0	1	0	2	4
VLO SANT'ANDREA, dal civico 1 al civico 4														
F	0	0	0	1	1	0	0	1	2	1	0	0	2	8
M	0	0	0	1	3	0	0	0	3	0	0	0	1	8
Tutti	0	0	0	2	4	0	0	1	5	1	0	0	3	16

DISTRIBUZIONE DEI RESIDENTI PER QUARTIERE E PER VIA AL 01/01/2015

Colli

<i>Genere</i>	<i>0</i>	<i>01-04</i>	<i>05-09</i>	<i>10-14</i>	<i>15-19</i>	<i>20-24</i>	<i>25-34</i>	<i>35-44</i>	<i>45-54</i>	<i>55-59</i>	<i>60-64</i>	<i>65-69</i>	<i>OLTRE</i>	<i>TOTALE</i>
<i>SDA AL MULINO, dal civico 10 al civico 131</i>														
F	0	0	1	0	0	1	2	1	3	1	0	1	3	13
M	0	0	0	0	3	1	0	0	3	1	0	1	3	12
Tutti	0	0	1	0	3	2	2	1	6	2	0	2	6	25
<i>SDA VECCHIA, dal civico 2 al civico 23</i>														
F	0	1	3	1	1	4	2	3	3	5	2	3	6	34
M	0	2	1	0	2	1	4	7	1	2	4	5	4	33
Tutti	0	3	4	1	3	5	6	10	4	7	6	8	10	67
<i>SLT DELLO SCORLAZZONE, dal civico 1 al civico 15/A</i>														
F	1	2	0	0	4	3	2	1	4	2	0	0	1	20
M	0	0	1	1	1	1	1	3	1	1	1	0	0	11
Tutti	1	2	1	1	5	4	3	4	5	3	1	0	1	31
<i>STA BELLAVISTA, dal civico 2 al civico 22</i>														
F	0	0	0	0	0	0	0	2	0	3	0	1	2	8
M	0	0	0	0	0	1	2	1	0	1	1	0	2	8
Tutti	0	0	0	0	0	1	2	3	0	4	1	1	4	16
<i>STA DELLE MORE, dal civico 3 al civico 5</i>														
F	0	0	0	0	0	0	0	0	0	0	0	0	0	0
M	0	0	0	0	0	0	0	0	0	0	0	0	0	0
Tutti	0	0	0	0	0	0	0	0	0	0	0	0	0	0
<i>STA SAN MARTINO, dal civico 2 al civico 21/C</i>														
F	0	1	1	0	0	0	0	2	0	0	0	2	1	7
M	0	0	0	0	0	0	0	2	0	0	0	0	2	4
Tutti	0	1	1	0	0	0	0	4	0	0	0	2	3	11
<i>VIA AL PIANONE, dal civico 1 al civico 23</i>														
F	0	0	0	1	1	0	1	1	2	2	1	1	3	13
M	0	0	1	0	0	0	2	6	4	2	1	1	2	19
Tutti	0	0	1	1	1	0	3	7	6	4	2	2	5	32

DISTRIBUZIONE DEI RESIDENTI PER QUARTIERE E PER VIA AL 01/01/2015

Colli

Genere	0	01-04	05-09	10-14	15-19	20-24	25-34	35-44	45-54	55-59	60-64	65-69	OLTRE	TOTALE
VIA AL PORTONE DI SAN MATTEO, dal civico 1 al civico 13														
F	0	0	1	0	0	0	1	0	1	0	0	0	2	5
M	0	1	0	0	1	0	1	2	1	0	0	0	2	8
Tutti	0	1	1	0	1	0	2	2	2	0	0	0	4	13
VIA ALBERTO RIVA VILLASANTA, dal civico 21 al civico 25														
F	0	0	0	0	0	0	1	0	1	0	0	0	3	5
M	0	0	0	0	0	1	0	0	0	0	0	0	0	1
Tutti	0	0	0	0	0	1	1	0	1	0	0	0	3	6
VIA ALLA BECHELA, dal civico 5 al civico 61														
F	0	0	0	0	0	0	0	1	1	1	0	1	7	11
M	0	0	0	1	0	0	1	0	2	0	1	0	5	10
Tutti	0	0	0	1	0	0	1	1	3	1	1	1	12	21
VIA ALLE CASE MORONI, dal civico 1 al civico 20														
F	0	0	0	0	0	1	0	0	1	0	0	0	0	2
M	0	0	0	0	1	0	0	0	1	0	0	0	0	2
Tutti	0	0	0	0	1	1	0	0	2	0	0	0	0	4
VIA ANGELO BASSINI, dal civico 9 al civico 26														
F	0	0	0	1	0	2	1	0	2	3	2	1	4	16
M	0	0	0	1	3	0	0	0	2	1	1	1	4	13
Tutti	0	0	0	2	3	2	1	0	4	4	3	2	8	29
VIA ASTINO, dal civico 1 al civico 80														
F	1	2	3	1	0	2	6	4	6	8	4	4	18	59
M	1	0	2	1	4	1	6	9	8	4	4	5	7	52
Tutti	2	2	5	2	4	3	12	13	14	12	8	9	25	111
VIA BORGIO CANALE, dal civico 6 al civico 88														
F	0	1	4	4	3	1	7	4	8	2	5	3	5	47
M	0	0	2	0	0	5	9	6	8	4	3	0	9	46
Tutti	0	1	6	4	3	6	16	10	16	6	8	3	14	93

DISTRIBUZIONE DEI RESIDENTI PER QUARTIERE E PER VIA AL 01/01/2015

Colli

<i>Genere</i>	<i>0</i>	<i>01-04</i>	<i>05-09</i>	<i>10-14</i>	<i>15-19</i>	<i>20-24</i>	<i>25-34</i>	<i>35-44</i>	<i>45-54</i>	<i>55-59</i>	<i>60-64</i>	<i>65-69</i>	<i>OLTRE</i>	<i>TOTALE</i>
VIA CARLO CATTANEO, dal civico 7 al civico 9/A														
F	0	0	0	0	0	0	0	1	2	0	1	0	1	5
M	0	0	0	0	1	1	1	0	3	1	1	2	2	12
Tutti	0	0	0	0	1	1	1	1	5	1	2	2	3	17
VIA CASTAGNETA, dal civico 6 al civico 51														
F	0	3	3	3	1	2	9	12	10	7	7	2	16	75
M	0	3	6	5	5	4	8	7	17	9	6	4	7	81
Tutti	0	6	9	8	6	6	17	19	27	16	13	6	23	156
VIA CASTELLO, dal civico 1 al civico 14														
F	0	0	0	0	2	0	0	0	5	1	2	0	2	12
M	0	2	1	3	1	0	0	0	3	1	1	2	1	15
Tutti	0	2	1	3	3	0	0	0	8	2	3	2	3	27
VIA CASTELLO PRESATI, dal civico 1 al civico 30														
F	1	0	0	0	2	1	5	2	7	3	5	0	9	35
M	0	1	1	1	4	15	26	10	8	3	3	4	8	84
Tutti	1	1	1	1	6	16	31	12	15	6	8	4	17	119
VIA CIAREGOTTO, dal civico 2 al civico 22														
F	0	0	0	0	0	0	0	0	0	0	0	0	1	1
M	0	0	0	0	0	0	0	1	1	0	0	0	1	3
Tutti	0	0	0	0	0	0	0	1	1	0	0	0	2	4
VIA COLLE DEI ROCCOLI, dal civico 2 al civico 33														
F	0	0	1	1	1	1	1	6	4	2	3	4	4	28
M	0	0	2	3	6	1	0	3	5	5	3	1	4	33
Tutti	0	0	3	4	7	2	1	9	9	7	6	5	8	61
VIA COSTANTINO BELTRAMI, dal civico 5 al civico 54														
F	0	0	2	0	0	2	5	5	2	2	5	1	5	29
M	0	2	1	4	1	1	5	3	4	0	2	5	5	33
Tutti	0	2	3	4	1	3	10	8	6	2	7	6	10	62

DISTRIBUZIONE DEI RESIDENTI PER QUARTIERE E PER VIA AL 01/01/2015

Colli															
	<i>Genere</i>	<i>0</i>	<i>01-04</i>	<i>05-09</i>	<i>10-14</i>	<i>15-19</i>	<i>20-24</i>	<i>25-34</i>	<i>35-44</i>	<i>45-54</i>	<i>55-59</i>	<i>60-64</i>	<i>65-69</i>	<i>OLTRE</i>	<i>TOTALE</i>
VIA DEGLI ORTI, dal civico 1 al civico 21															
	F	0	0	1	0	0	0	3	0	2	2	0	1	2	11
	M	0	0	0	2	0	1	0	0	1	0	1	1	1	7
	Tutti	0	0	1	2	0	1	3	0	3	2	1	2	3	18
VIA DEGLI ORTOLANI, dal civico 1 al civico 7															
	F	0	0	1	2	0	0	0	2	3	0	1	2	1	12
	M	0	0	1	0	2	0	1	1	2	1	0	1	3	12
	Tutti	0	0	2	2	2	0	1	3	5	1	1	3	4	24
VIA DEL CELTRO, dal civico 14 al civico 29															
	F	0	0	0	0	0	0	0	3	0	0	1	3	4	11
	M	0	0	0	0	0	1	1	0	1	0	0	0	7	10
	Tutti	0	0	0	0	0	1	1	3	1	0	1	3	11	21
VIA DEL COPPO, dal civico 10 al civico 37															
	F	0	0	0	0	0	0	0	1	0	0	0	0	2	3
	M	0	0	2	0	0	0	0	0	1	0	0	0	1	4
	Tutti	0	0	2	0	0	0	0	1	1	0	0	0	3	7
VIA DEL PARADISO, dal civico 1 al civico 11															
	F	0	0	0	0	0	1	1	0	1	1	0	1	0	5
	M	0	0	0	0	2	1	0	0	2	2	0	0	2	9
	Tutti	0	0	0	0	2	2	1	0	3	3	0	1	2	14
VIA DEL PAVIONE, dal civico 5 al civico 25															
	F	0	0	0	2	1	3	3	3	6	5	0	2	1	26
	M	1	1	1	2	2	3	2	2	4	4	1	1	2	26
	Tutti	1	1	1	4	3	6	5	5	10	9	1	3	3	52
VIA DEL RIONE, dal civico 3 al civico 3															
	F	0	0	0	0	0	0	0	0	0	0	0	0	1	1
	M	0	0	0	0	0	0	0	0	0	0	0	0	1	1
	Tutti	0	0	0	0	0	0	0	0	0	0	0	0	2	2

DISTRIBUZIONE DEI RESIDENTI PER QUARTIERE E PER VIA AL 01/01/2015

Colli

Genere	0	01-04	05-09	10-14	15-19	20-24	25-34	35-44	45-54	55-59	60-64	65-69	OLTRE	TOTALE
VIA DEL SOLE, dal civico 3 al civico 12														
F	0	0	0	0	1	0	0	0	1	0	0	1	1	4
M	0	0	0	1	0	0	0	0	0	0	0	0	1	2
Tutti	0	0	0	1	1	0	0	0	1	0	0	1	2	6
VIA DELLA ROVERE, dal civico 21 al civico 61														
F	0	0	0	0	0	0	0	1	0	0	0	0	0	1
M	0	0	0	0	0	0	0	0	0	2	0	0	0	2
Tutti	0	0	0	0	0	0	0	1	0	2	0	0	0	3
VIA DELLA VENA, dal civico 5 al civico 21														
F	0	0	0	1	0	0	1	0	3	0	1	0	1	7
M	0	0	0	0	0	1	0	0	3	0	3	0	1	8
Tutti	0	0	0	1	0	1	1	0	6	0	4	0	2	15
VIA DELL'ALLEGREZZA, dal civico 2 al civico 15														
F	0	1	1	0	0	2	1	1	0	1	1	1	1	10
M	0	0	1	0	0	1	0	4	0	0	1	0	2	9
Tutti	0	1	2	0	0	3	1	5	0	1	2	1	3	19
VIA DELLE PRIMULE, dal civico 7 al civico 7														
F	0	0	0	0	0	0	0	0	0	0	0	0	1	1
M	0	0	0	0	0	0	0	0	0	0	0	0	1	1
Tutti	0	0	0	0	0	0	0	0	0	0	0	0	2	2
VIA DI MEZZO, dal civico 1 al civico 57														
F	0	0	0	0	2	3	0	4	4	2	1	0	3	19
M	0	0	3	0	2	1	3	1	5	3	1	1	2	22
Tutti	0	0	3	0	4	4	3	5	9	5	2	1	5	41
VIA FELICE CAVAGNIS, dal civico 2 al civico 24														
F	0	0	0	0	0	1	2	0	5	0	0	1	3	12
M	0	1	0	0	0	1	2	1	3	2	1	0	1	12
Tutti	0	1	0	0	0	2	4	1	8	2	1	1	4	24

DISTRIBUZIONE DEI RESIDENTI PER QUARTIERE E PER VIA AL 01/01/2015

Colli

<i>Genere</i>	<i>0</i>	<i>01-04</i>	<i>05-09</i>	<i>10-14</i>	<i>15-19</i>	<i>20-24</i>	<i>25-34</i>	<i>35-44</i>	<i>45-54</i>	<i>55-59</i>	<i>60-64</i>	<i>65-69</i>	<i>OLTRE</i>	<i>TOTALE</i>
VIA FONTANA, dal civico 1 al civico 70														
F	0	2	4	2	3	3	6	12	8	12	3	6	10	71
M	1	1	6	4	6	1	8	9	11	5	5	4	9	70
Tutti	1	3	10	6	9	4	14	21	19	17	8	10	19	141
VIA FONTANABROLO, dal civico 1 al civico 16														
F	0	0	1	2	4	1	0	0	4	0	0	2	3	17
M	0	0	0	2	1	1	0	2	2	3	0	1	2	14
Tutti	0	0	1	4	5	2	0	2	6	3	0	3	5	31
VIA GASPARE GOZZI, dal civico 2 al civico 12														
F	0	0	0	0	0	0	0	0	0	0	0	0	1	1
M	0	0	0	0	0	0	1	0	0	0	0	0	0	1
Tutti	0	0	0	0	0	0	1	0	0	0	0	0	1	2
VIA GHISLENI MAZZOLA, dal civico 1 al civico 25														
F	1	0	0	0	1	2	2	0	2	2	0	0	6	16
M	1	0	1	0	0	3	2	0	2	2	1	0	2	14
Tutti	2	0	1	0	1	5	4	0	4	4	1	0	8	30
VIA GIOVANNI MARIENI, dal civico 13 al civico 46														
F	0	0	0	0	0	1	0	2	5	1	0	2	10	21
M	0	2	0	2	2	0	1	1	3	1	0	0	1	13
Tutti	0	2	0	2	2	1	1	3	8	2	0	2	11	34
VIA LAVANDERIO, dal civico 1 al civico 13/B														
F	1	0	1	0	0	2	2	2	1	2	1	1	0	13
M	1	0	1	1	2	2	3	0	2	2	3	0	1	18
Tutti	2	0	2	1	2	4	5	2	3	4	4	1	1	31
VIA LONGUELO, dal civico 250/B al civico 250/C														
F	0	0	0	0	0	0	1	0	0	1	1	0	0	3
M	0	0	0	0	0	0	0	0	0	0	0	1	1	2
Tutti	0	0	0	0	0	0	1	0	0	1	1	1	1	5

DISTRIBUZIONE DEI RESIDENTI PER QUARTIERE E PER VIA AL 01/01/2015

Colli

<i>Genere</i>	<i>0</i>	<i>01-04</i>	<i>05-09</i>	<i>10-14</i>	<i>15-19</i>	<i>20-24</i>	<i>25-34</i>	<i>35-44</i>	<i>45-54</i>	<i>55-59</i>	<i>60-64</i>	<i>65-69</i>	<i>OLTRE</i>	<i>TOTALE</i>
VIA MADONNA DEL BOSCO, dal civico 4 al civico 93														
F	0	1	2	0	0	2	1	5	3	2	1	2	31	50
M	0	0	0	2	1	1	1	2	1	3	1	1	4	17
Tutti	0	1	2	2	1	3	2	7	4	5	2	3	35	67
VIA MADONNA DELLA CASTAGNA, dal civico 13 al civico 31														
F	0	0	3	1	0	0	1	2	2	0	1	0	2	12
M	0	1	1	0	1	0	1	3	1	0	0	0	1	9
Tutti	0	1	4	1	1	0	2	5	3	0	1	0	3	21
VIA MONTE BASTIA, dal civico 1 al civico 37														
F	0	1	0	0	2	0	1	3	5	2	2	5	2	23
M	0	0	0	1	3	2	2	5	3	3	1	1	5	26
Tutti	0	1	0	1	5	2	3	8	8	5	3	6	7	49
VIA MORATELLI, dal civico 11 al civico 43														
F	0	0	0	0	0	0	0	0	0	1	0	1	1	3
M	0	0	0	0	0	0	1	0	0	0	1	0	0	2
Tutti	0	0	0	0	0	0	1	0	0	1	1	1	1	5
VIA ORSAROLA, dal civico 24 al civico 45														
F	0	1	3	2	0	0	0	2	1	0	0	1	0	10
M	0	0	0	0	0	0	0	1	1	1	0	1	1	5
Tutti	0	1	3	2	0	0	0	3	2	1	0	2	1	15
VIA PASCOLO DEI TEDESCHI, dal civico 5 al civico 19														
F	0	0	0	0	0	0	0	0	0	0	0	0	0	0
M	0	0	0	0	0	0	0	0	0	0	1	0	0	1
Tutti	0	0	0	0	0	0	0	0	0	0	1	0	0	1
VIA PIETRO PESENTI, dal civico 7 al civico 27														
F	0	0	0	0	1	3	4	2	7	1	0	0	2	20
M	2	1	0	2	3	2	2	3	5	1	1	0	1	23
Tutti	2	1	0	2	4	5	6	5	12	2	1	0	3	43

DISTRIBUZIONE DEI RESIDENTI PER QUARTIERE E PER VIA AL 01/01/2015

Colli

Genere	0	01-04	05-09	10-14	15-19	20-24	25-34	35-44	45-54	55-59	60-64	65-69	OLTRE	TOTALE
VIA PILIO, dal civico 2 al civico 9														
F	0	0	1	0	0	0	0	1	0	0	1	0	1	4
M	0	0	0	2	0	0	0	1	0	0	0	0	0	3
Tutti	0	0	1	2	0	0	0	2	0	0	1	0	1	7
VIA RABAIONA, dal civico 1 al civico 4														
F	0	0	0	0	0	0	0	0	0	0	0	0	0	0
M	0	0	0	0	0	0	0	0	1	0	0	0	0	1
Tutti	0	0	0	0	0	0	0	0	1	0	0	0	0	1
VIA RAMERA, dal civico 4 al civico 43														
F	1	0	3	2	0	0	3	4	5	1	0	0	6	25
M	0	2	0	3	0	0	2	3	8	2	2	0	4	26
Tutti	1	2	3	5	0	0	5	7	13	3	2	0	10	51
VIA REBETTA ALTA, dal civico 2 al civico 11														
F	0	0	0	1	2	0	2	0	4	2	0	2	0	13
M	0	0	0	1	1	1	0	1	2	2	1	0	2	11
Tutti	0	0	0	2	3	1	2	1	6	4	1	2	2	24
VIA REBETTA BASSA, dal civico 2 al civico 20														
F	0	0	2	0	0	0	1	1	2	0	0	1	2	9
M	0	0	1	0	2	1	1	1	2	2	1	1	1	13
Tutti	0	0	3	0	2	1	2	2	4	2	1	2	3	22
VIA RIPA PASQUALINA, dal civico 15 al civico 41														
F	0	0	0	0	0	1	1	0	1	2	1	0	0	6
M	0	0	0	0	0	1	2	0	0	1	1	0	0	5
Tutti	0	0	0	0	0	2	3	0	1	3	2	0	0	11
VIA ROCCOLINO, dal civico 36 al civico 36														
F	0	0	0	0	0	0	1	0	0	1	1	0	3	6
M	0	0	0	0	0	0	0	0	0	0	0	1	1	2
Tutti	0	0	0	0	0	0	1	0	0	1	1	1	4	8

DISTRIBUZIONE DEI RESIDENTI PER QUARTIERE E PER VIA AL 01/01/2015

Colli

<i>Genere</i>	<i>0</i>	<i>01-04</i>	<i>05-09</i>	<i>10-14</i>	<i>15-19</i>	<i>20-24</i>	<i>25-34</i>	<i>35-44</i>	<i>45-54</i>	<i>55-59</i>	<i>60-64</i>	<i>65-69</i>	<i>OLTRE</i>	<i>TOTALE</i>
VIA SAN MARTINO DELLA PIGRIZIA, dal civico 1 al civico 54														
F	0	1	2	4	4	2	2	6	9	4	3	4	16	57
M	0	1	4	6	0	1	5	5	9	2	4	4	19	60
Tutti	0	2	6	10	4	3	7	11	18	6	7	8	35	117
VIA SAN MATTEO ALLA BENAGLIA, dal civico 3 al civico 26														
F	0	1	1	1	2	0	3	3	3	1	1	3	8	27
M	1	0	3	2	3	2	0	5	2	4	0	2	6	30
Tutti	1	1	4	3	5	2	3	8	5	5	1	5	14	57
VIA SAN SEBASTIANO, dal civico 1 al civico 41														
F	2	1	1	1	3	1	0	6	4	0	1	2	4	26
M	0	2	0	3	2	2	1	4	6	2	0	0	4	26
Tutti	2	3	1	4	5	3	1	10	10	2	1	2	8	52
VIA SAN VIGILIO, dal civico 5/B al civico 46/B														
F	0	2	5	7	3	6	3	12	8	6	2	1	8	63
M	0	2	4	2	3	3	3	5	8	3	4	0	9	46
Tutti	0	4	9	9	6	9	6	17	16	9	6	1	17	109
VIA SCALVINI, dal civico 9 al civico 9														
F	0	0	0	0	0	0	0	0	1	1	0	0	0	2
M	0	0	0	0	0	0	1	0	0	2	0	0	0	3
Tutti	0	0	0	0	0	0	1	0	1	3	0	0	0	5
VIA SCARAMAGLI, dal civico 3 al civico 6														
F	0	0	0	0	0	0	0	0	0	1	0	1	0	2
M	0	0	0	0	0	0	0	0	1	0	0	1	0	2
Tutti	0	0	0	0	0	0	0	0	1	1	0	2	0	4
VIA SOMBRENO, dal civico 2 al civico 46														
F	0	3	1	1	1	2	5	5	5	1	3	2	5	34
M	1	2	1	1	0	3	3	1	4	4	1	3	4	28
Tutti	1	5	2	2	1	5	8	6	9	5	4	5	9	62

DISTRIBUZIONE DEI RESIDENTI PER QUARTIERE E PER VIA AL 01/01/2015

Colli

Genere	0	01-04	05-09	10-14	15-19	20-24	25-34	35-44	45-54	55-59	60-64	65-69	OLTRE	TOTALE
VIA SOTTO LE MURA DI SANT'ALESSANDRO, dal civico 2 al civico 2														
F	0	0	0	0	0	0	0	0	0	3	0	0	3	6
M	0	0	0	0	0	0	0	0	2	1	0	0	1	4
Tutti	0	0	0	0	0	0	0	0	2	4	0	0	4	10
VIA SUDORNO, dal civico 16/C al civico 49														
F	0	0	7	5	2	3	3	8	12	5	2	7	66	120
M	1	0	6	1	2	5	5	7	6	5	2	3	8	51
Tutti	1	0	13	6	4	8	8	15	18	10	4	10	74	171
VIA TORNÌ, dal civico 1 al civico 28														
F	0	0	0	4	2	0	1	4	7	2	4	2	13	39
M	1	1	0	0	4	4	0	4	8	1	1	2	9	35
Tutti	1	1	0	4	6	4	1	8	15	3	5	4	22	74
VIA TORRENTE QUIZA, dal civico 1 al civico 50														
F	0	0	0	1	0	0	2	1	1	2	1	0	3	11
M	0	0	0	0	0	0	3	1	1	0	1	0	1	7
Tutti	0	0	0	1	0	0	5	2	2	2	2	0	4	18
VIA TRE ARMI, dal civico 1 al civico 21														
F	0	0	4	1	1	0	5	3	2	3	2	0	2	23
M	0	2	1	1	1	2	7	1	3	3	2	1	1	25
Tutti	0	2	5	2	2	2	12	4	5	6	4	1	3	48
VIA VALMARINA, dal civico 1 al civico 25														
F	0	1	0	0	0	0	0	1	0	0	0	0	0	2
M	0	0	0	0	0	0	1	1	0	1	0	0	0	3
Tutti	0	1	0	0	0	0	1	2	0	1	0	0	0	5
VIA VALVERDE, dal civico 41 al civico 107														
F	0	0	2	0	0	1	1	2	3	0	0	1	0	10
M	0	2	0	0	2	1	0	0	3	1	1	2	1	13
Tutti	0	2	2	0	2	2	1	2	6	1	1	3	1	23

DISTRIBUZIONE DEI RESIDENTI PER QUARTIERE E PER VIA AL 01/01/2015

Colli

<i>Genere</i>	<i>0</i>	<i>01-04</i>	<i>05-09</i>	<i>10-14</i>	<i>15-19</i>	<i>20-24</i>	<i>25-34</i>	<i>35-44</i>	<i>45-54</i>	<i>55-59</i>	<i>60-64</i>	<i>65-69</i>	<i>OLTRE</i>	<i>TOTALE</i>
<i>VIA VETTA, dal civico 1 al civico 10</i>														
F	0	0	0	0	0	0	0	0	0	0	0	2	3	5
M	0	0	0	0	0	0	1	0	0	0	0	1	2	4
Tutti	0	0	0	0	0	0	1	0	0	0	0	3	5	9
<i>VLO AL PARADISO, dal civico 1 al civico 4</i>														
F	0	0	0	0	0	0	0	0	0	0	0	0	0	0
M	0	0	0	0	0	0	0	0	0	0	0	0	0	0
Tutti	0	0	0	0	0	0	0	0	0	0	0	0	0	0
<i>VLO BOTTA DI S.SEBASTIANO, dal civico 1 al civico 13</i>														
F	0	0	0	2	1	0	0	3	3	0	1	0	2	12
M	0	0	1	2	1	0	1	0	2	1	1	1	2	12
Tutti	0	0	1	4	2	0	1	3	5	1	2	1	4	24
<i>VLO FONTANABROLO, dal civico 3 al civico 8</i>														
F	0	0	0	0	0	0	0	0	0	0	0	0	0	0
M	0	0	0	0	0	0	0	0	0	0	0	0	0	0
Tutti	0	0	0	0	0	0	0	0	0	0	0	0	0	0
<i>VLO SOTTORIPA, dal civico 1 al civico 6</i>														
F	0	0	1	0	0	1	0	1	1	0	0	1	2	7
M	0	0	1	0	0	1	0	2	2	0	0	0	1	7
Tutti	0	0	2	0	0	2	0	3	3	0	0	1	3	14

DISTRIBUZIONE DEI RESIDENTI PER QUARTIERE E PER VIA AL 01/01/2015

Colognola

Genere	0	01-04	05-09	10-14	15-19	20-24	25-34	35-44	45-54	55-59	60-64	65-69	OLTRE	TOTALE
CNE PALTRINIANO, dal civico 101 al civico 107														
F	0	0	0	1	4	0	3	2	9	4	4	1	3	31
M	0	0	1	3	2	4	8	2	6	4	4	3	0	37
Tutti	0	0	1	4	6	4	11	4	15	8	8	4	3	68
PIAZZA EMANUELE FILIBERTO, dal civico 1 al civico 9														
F	0	4	1	5	2	3	9	17	12	4	2	2	11	72
M	2	5	4	5	2	6	16	17	12	6	2	3	10	90
Tutti	2	9	5	10	4	9	25	34	24	10	4	5	21	162
PIAZZALE DELLA SCIENZA, dal civico 1 al civico 8														
F	0	1	3	2	3	4	10	11	7	6	9	8	14	78
M	0	0	0	4	1	4	8	6	10	5	7	3	9	57
Tutti	0	1	3	6	4	8	18	17	17	11	16	11	23	135
SDA CASCINELLO, dal civico 8 al civico 75														
F	0	1	0	0	0	1	0	1	0	0	0	0	0	3
M	0	0	0	1	0	1	0	1	2	0	0	0	1	6
Tutti	0	1	0	1	0	2	0	2	2	0	0	0	1	9
VIA ACHILLE MUZIO, dal civico 1 al civico 32														
F	0	1	3	3	0	4	7	3	6	3	2	1	10	43
M	0	0	2	2	4	2	3	3	7	5	2	3	3	36
Tutti	0	1	5	5	4	6	10	6	13	8	4	4	13	79
VIA ALBERT EINSTEIN, dal civico 2 al civico 61														
F	2	7	9	10	15	19	25	30	44	16	13	24	55	269
M	1	6	11	11	15	13	15	36	30	12	19	14	52	235
Tutti	3	13	20	21	30	32	40	66	74	28	32	38	107	504
VIA AZZANO, dal civico 2 al civico 61														
F	0	1	4	0	2	0	2	5	3	1	1	0	6	25
M	0	1	1	0	0	1	1	1	4	1	0	1	4	15
Tutti	0	2	5	0	2	1	3	6	7	2	1	1	10	40

DISTRIBUZIONE DEI RESIDENTI PER QUARTIERE E PER VIA AL 01/01/2015

Colognola

<i>Genere</i>	<i>0</i>	<i>01-04</i>	<i>05-09</i>	<i>10-14</i>	<i>15-19</i>	<i>20-24</i>	<i>25-34</i>	<i>35-44</i>	<i>45-54</i>	<i>55-59</i>	<i>60-64</i>	<i>65-69</i>	<i>OLTRE</i>	<i>TOTALE</i>
VIA CAMILLO GOLGI, dal civico 1 al civico 12														
F	0	0	1	2	1	1	1	2	3	0	2	2	7	22
M	0	1	1	1	2	0	0	3	2	1	1	2	4	18
Tutti	0	1	2	3	3	1	1	5	5	1	3	4	11	40
VIA CARLO ALBERTO, dal civico 1 al civico 31														
F	3	7	3	8	9	6	12	15	31	10	2	7	9	122
M	1	5	7	7	3	3	14	21	32	10	3	4	11	121
Tutti	4	12	10	15	12	9	26	36	63	20	5	11	20	243
VIA CARLO LINNEO, dal civico 4 al civico 25														
F	0	3	1	3	6	5	6	8	12	4	18	16	18	100
M	0	3	2	2	3	5	10	6	9	4	6	19	22	91
Tutti	0	6	3	5	9	10	16	14	21	8	24	35	40	191
VIA CARSO, dal civico 1 al civico 47														
F	0	1	2	1	3	5	6	6	2	9	5	4	22	66
M	1	0	2	1	1	1	6	7	6	1	5	4	16	51
Tutti	1	1	4	2	4	6	12	13	8	10	10	8	38	117
VIA CESARIO MINALI, dal civico 5 al civico 29														
F	1	1	0	0	2	1	1	2	2	2	1	3	5	21
M	0	0	1	1	1	0	1	1	1	3	0	2	5	16
Tutti	1	1	1	1	3	1	2	3	3	5	1	5	10	37
VIA COSTANTINA, dal civico 1 al civico 196														
F	0	9	16	3	13	14	21	35	45	19	13	13	66	267
M	0	10	9	14	14	17	29	46	41	16	9	15	35	255
Tutti	0	19	25	17	27	31	50	81	86	35	22	28	101	522
VIA DEI BASTAZI, dal civico 1 al civico 15														
F	0	0	1	3	1	1	5	1	12	2	1	2	7	36
M	1	1	1	3	1	1	4	2	11	3	1	1	4	34
Tutti	1	1	2	6	2	2	9	3	23	5	2	3	11	70

DISTRIBUZIONE DEI RESIDENTI PER QUARTIERE E PER VIA AL 01/01/2015

Colognola

<i>Genere</i>	<i>0</i>	<i>01-04</i>	<i>05-09</i>	<i>10-14</i>	<i>15-19</i>	<i>20-24</i>	<i>25-34</i>	<i>35-44</i>	<i>45-54</i>	<i>55-59</i>	<i>60-64</i>	<i>65-69</i>	<i>OLTRE</i>	<i>TOTALE</i>
<i>VIA DEI CARAVANA, dal civico 1 al civico 7</i>														
F	0	0	1	0	0	1	1	1	3	0	0	0	3	10
M	0	0	0	0	0	1	3	2	1	3	0	0	0	10
Tutti	0	0	1	0	0	2	4	3	4	3	0	0	3	20
<i>VIA DEI FIORI, dal civico 3 al civico 12</i>														
F	0	2	0	0	1	0	4	2	1	1	0	3	8	22
M	0	1	0	0	1	0	2	3	2	0	1	1	7	18
Tutti	0	3	0	0	2	0	6	5	3	1	1	4	15	40
<i>VIA DELL'INDUSTRIA, dal civico 6 al civico 75</i>														
F	0	0	0	0	0	0	0	0	0	0	0	0	0	0
M	0	0	0	0	0	0	0	0	0	0	0	0	0	0
Tutti	0	0	0	0	0	0	0	0	0	0	0	0	0	0
<i>VIA DELLA VITTORIA, dal civico 1 al civico 9</i>														
F	0	1	2	1	0	0	7	3	5	2	1	1	9	32
M	0	5	4	2	1	1	6	9	4	3	1	1	8	45
Tutti	0	6	6	3	1	1	13	12	9	5	2	2	17	77
<i>VIA DELL'AZZANELLA, dal civico 1 al civico 39/E</i>														
F	1	6	13	18	9	12	21	25	39	10	14	14	30	212
M	2	7	11	11	16	11	19	28	36	15	5	14	17	192
Tutti	3	13	24	29	25	23	40	53	75	25	19	28	47	404
<i>VIA DELLE CAPRE, dal civico 1 al civico 1</i>														
F	0	0	0	0	0	0	0	0	0	0	0	0	0	0
M	0	0	0	0	0	0	0	0	0	0	0	0	0	0
Tutti	0	0	0	0	0	0	0	0	0	0	0	0	0	0
<i>VIA GIOVANNI BATTISTA RAMPINELLI, dal civico 1 al civico 138</i>														
F	1	3	9	10	22	17	28	29	52	28	26	25	27	277
M	1	6	11	15	14	19	35	31	47	20	20	31	28	278
Tutti	2	9	20	25	36	36	63	60	99	48	46	56	55	555

DISTRIBUZIONE DEI RESIDENTI PER QUARTIERE E PER VIA AL 01/01/2015

Colognola

<i>Genere</i>	<i>0</i>	<i>01-04</i>	<i>05-09</i>	<i>10-14</i>	<i>15-19</i>	<i>20-24</i>	<i>25-34</i>	<i>35-44</i>	<i>45-54</i>	<i>55-59</i>	<i>60-64</i>	<i>65-69</i>	<i>OLTRE</i>	<i>TOTALE</i>
VIA GIOVANNI KEPLERO, dal civico 1 al civico 11														
F	1	0	1	2	2	2	9	7	12	4	6	7	21	74
M	0	1	1	1	1	2	6	5	10	4	3	9	11	54
Tutti	1	1	2	3	3	4	15	12	22	8	9	16	32	128
VIA GIOVANNI SCHIAPPARELLI, dal civico 1 al civico 6														
F	0	1	0	0	0	0	0	1	1	0	0	0	0	3
M	0	0	1	0	0	0	0	1	0	0	0	0	0	2
Tutti	0	1	1	0	0	0	0	2	1	0	0	0	0	5
VIA GIUSEPPE LUIGI LAGRANGE, dal civico 6 al civico 12/D														
F	0	1	5	4	3	3	2	8	6	5	3	6	5	51
M	0	2	5	6	0	0	8	7	4	3	3	2	3	43
Tutti	0	3	10	10	3	3	10	15	10	8	6	8	8	94
VIA GOFFREDO MAMELI, dal civico 1 al civico 16/A														
F	0	5	2	3	5	6	7	15	18	1	3	5	9	79
M	0	7	5	4	3	4	13	16	18	5	2	2	4	83
Tutti	0	12	7	7	8	10	20	31	36	6	5	7	13	162
VIA ISACCO NEWTON, dal civico 1 al civico 17														
F	0	0	0	0	0	0	3	4	2	1	9	6	9	34
M	0	1	0	0	0	0	5	2	1	2	2	8	8	29
Tutti	0	1	0	0	0	0	8	6	3	3	11	14	17	63
VIA MENTANA, dal civico 2 al civico 15														
F	0	3	3	5	1	5	11	9	8	3	2	2	6	58
M	0	4	3	2	5	3	4	16	10	5	2	4	1	59
Tutti	0	7	6	7	6	8	15	25	18	8	4	6	7	117
VIA PIETRO GOBETTI, dal civico 1 al civico 14														
F	0	0	0	0	0	1	0	2	4	3	3	2	11	26
M	0	1	0	1	0	2	6	1	2	3	1	3	6	26
Tutti	0	1	0	1	0	3	6	3	6	6	4	5	17	52

DISTRIBUZIONE DEI RESIDENTI PER QUARTIERE E PER VIA AL 01/01/2015

Colognola

<i>Genere</i>	<i>0</i>	<i>01-04</i>	<i>05-09</i>	<i>10-14</i>	<i>15-19</i>	<i>20-24</i>	<i>25-34</i>	<i>35-44</i>	<i>45-54</i>	<i>55-59</i>	<i>60-64</i>	<i>65-69</i>	<i>OLTRE</i>	<i>TOTALE</i>
VIA ROGGIA MORLANA, dal civico 1 al civico 14														
F	0	1	2	1	1	3	6	2	9	4	2	1	4	36
M	0	2	1	4	2	5	3	3	6	5	3	6	4	44
Tutti	0	3	3	5	3	8	9	5	15	9	5	7	8	80
VIA SAN BERNARDINO, dal civico 136 al civico 280														
F	0	1	4	4	2	3	7	8	9	4	5	5	111	163
M	1	1	0	2	4	3	10	3	15	5	4	5	6	59
Tutti	1	2	4	6	6	6	17	11	24	9	9	10	117	222
VIA SAN GIOVANNI, dal civico 39 al civico 53														
F	0	0	0	0	0	0	0	0	0	0	0	0	0	0
M	0	0	0	0	0	0	0	0	0	0	0	0	0	0
Tutti	0	0	0	0	0	0	0	0	0	0	0	0	0	0
VIA SAN PIETRO AI CAMPI, dal civico 1 al civico 4														
F	0	0	0	0	0	0	0	0	0	0	0	0	0	0
M	0	0	0	0	0	0	0	0	0	0	0	0	0	0
Tutti	0	0	0	0	0	0	0	0	0	0	0	0	0	0
VIA SAN SISTO, dal civico 1 al civico 34														
F	0	1	1	1	2	2	1	6	4	4	1	3	17	43
M	0	1	1	0	2	2	3	6	12	3	3	3	11	47
Tutti	0	2	2	1	4	4	4	12	16	7	4	6	28	90
VIA STEZZANO, dal civico 3 al civico 99														
F	0	2	1	0	1	4	7	0	6	1	1	2	6	31
M	1	2	1	3	2	3	5	1	6	1	2	0	4	31
Tutti	1	4	2	3	3	7	12	1	12	2	3	2	10	62
VIALE CADUTI SUL LAVORO, dal civico 4 al civico 61														
F	0	1	2	8	4	5	6	9	22	2	8	14	57	138
M	0	6	6	5	11	4	8	9	20	4	5	7	42	127
Tutti	0	7	8	13	15	9	14	18	42	6	13	21	99	265

DISTRIBUZIONE DEI RESIDENTI PER QUARTIERE E PER VIA AL 01/01/2015

Colognola

<i>Genere</i>	<i>0</i>	<i>01-04</i>	<i>05-09</i>	<i>10-14</i>	<i>15-19</i>	<i>20-24</i>	<i>25-34</i>	<i>35-44</i>	<i>45-54</i>	<i>55-59</i>	<i>60-64</i>	<i>65-69</i>	<i>OLTRE</i>	<i>TOTALE</i>
VIALE ENRICO FERMI, dal civico 1 al civico 12														
F	2	8	12	2	1	10	21	20	24	9	11	12	48	180
M	6	2	7	5	8	5	18	28	17	11	8	14	21	150
Tutti	8	10	19	7	9	15	39	48	41	20	19	26	69	330

DISTRIBUZIONE DEI RESIDENTI PER QUARTIERE E PER VIA AL 01/01/2015

Grumello

Genere	0	01-04	05-09	10-14	15-19	20-24	25-34	35-44	45-54	55-59	60-64	65-69	OLTRE	TOTALE
PIAZZA AQUILEIA, dal civico 8 al civico 8														
F	0	0	0	0	0	0	0	1	0	0	0	0	0	1
M	0	0	0	0	0	0	0	0	0	1	0	0	1	2
Tutti	0	0	0	0	0	0	0	1	0	1	0	0	1	3
VIA AI CAMPI SPINI, dal civico 1 al civico 49														
F	1	1	0	2	1	1	6	4	5	1	2	2	3	29
M	0	1	2	3	0	2	3	7	5	4	1	3	2	33
Tutti	1	2	2	5	1	3	9	11	10	5	3	5	5	62
VIA ALESSANDRO MOSCHENI, dal civico 1 al civico 3														
F	0	0	0	0	0	1	1	2	2	2	1	2	2	13
M	0	0	0	0	1	2	0	4	5	1	0	1	4	18
Tutti	0	0	0	0	1	3	1	6	7	3	1	3	6	31
VIA ANDREA VERGA, dal civico 1 al civico 33														
F	0	0	0	2	2	2	1	4	6	1	1	4	6	29
M	0	0	1	2	0	1	2	4	6	2	1	2	8	29
Tutti	0	0	1	4	2	3	3	8	12	3	2	6	14	58
VIA ANTONIO FERAMOLINO, dal civico 1 al civico 22														
F	0	1	1	1	5	1	4	4	4	4	1	0	6	32
M	0	0	3	1	3	2	4	4	7	1	1	1	4	31
Tutti	0	1	4	2	8	3	8	8	11	5	2	1	10	63
VIA DELLE PRIMIZIE, dal civico 12 al civico 22														
F	0	0	0	0	0	0	0	0	0	0	1	0	2	3
M	0	0	0	0	0	1	1	0	0	0	1	1	1	5
Tutti	0	0	0	0	0	1	1	0	0	0	2	1	3	8
VIA DELLE ROSE, dal civico 30 al civico 32														
F	0	0	0	0	0	0	0	0	0	0	0	0	0	0
M	0	0	0	0	0	0	0	0	0	0	0	0	0	0
Tutti	0	0	0	0	0	0	0	0	0	0	0	0	0	0

DISTRIBUZIONE DEI RESIDENTI PER QUARTIERE E PER VIA AL 01/01/2015

Grumello

Genere	0	01-04	05-09	10-14	15-19	20-24	25-34	35-44	45-54	55-59	60-64	65-69	OLTRE	TOTALE
VIA DONATO PELICIOLO, dal civico 1 al civico 9														
F	0	1	3	3	1	3	1	5	7	3	4	3	15	49
M	0	0	2	3	5	7	2	5	5	0	3	2	11	45
Tutti	0	1	5	6	6	10	3	10	12	3	7	5	26	94
VIA ENRICO MORALI, dal civico 1 al civico 18														
F	1	4	9	6	6	8	11	19	23	7	10	7	24	135
M	2	5	6	5	7	2	14	27	22	11	7	6	13	127
Tutti	3	9	15	11	13	10	25	46	45	18	17	13	37	262
VIA FRANCESCO GIOVANELLI, dal civico 1 al civico 9														
F	0	1	0	2	1	5	2	6	4	3	5	5	17	51
M	1	1	1	1	2	1	2	3	6	1	3	6	15	43
Tutti	1	2	1	3	3	6	4	9	10	4	8	11	32	94
VIA FRANCESCO ZIGNONI, dal civico 1 al civico 5														
F	1	0	1	6	4	10	5	8	9	11	4	3	4	66
M	0	2	3	1	5	2	14	5	9	8	6	6	5	66
Tutti	1	2	4	7	9	12	19	13	18	19	10	9	9	132
VIA FRATELLI BANDIERA, dal civico 11 al civico 43														
F	0	0	0	1	1	2	2	1	2	2	0	0	1	12
M	0	0	0	0	1	2	1	2	2	1	2	0	1	12
Tutti	0	0	0	1	2	4	3	3	4	3	2	0	2	24
VIA G.ERCOLE MOZZI, dal civico 1 al civico 18														
F	0	0	0	3	1	3	0	2	4	0	2	0	5	20
M	0	0	0	0	0	2	2	2	6	0	1	1	3	17
Tutti	0	0	0	3	1	5	2	4	10	0	3	1	8	37
VIA GABRIELE TADINO, dal civico 2/A al civico 18/A														
F	1	3	5	4	6	4	6	9	16	12	11	8	22	107
M	0	2	3	3	6	7	13	10	9	7	8	8	13	89
Tutti	1	5	8	7	12	11	19	19	25	19	19	16	35	196

DISTRIBUZIONE DEI RESIDENTI PER QUARTIERE E PER VIA AL 01/01/2015

Grumello

<i>Genere</i>	<i>0</i>	<i>01-04</i>	<i>05-09</i>	<i>10-14</i>	<i>15-19</i>	<i>20-24</i>	<i>25-34</i>	<i>35-44</i>	<i>45-54</i>	<i>55-59</i>	<i>60-64</i>	<i>65-69</i>	<i>OLTRE</i>	<i>TOTALE</i>
<i>VIA GIOVANNI BELLI, dal civico 2 al civico 12</i>														
F	0	0	0	0	1	0	0	0	2	0	0	0	1	4
M	0	0	0	0	0	0	0	1	1	0	0	0	0	2
Tutti	0	0	0	0	1	0	0	1	3	0	0	0	1	6
<i>VIA GIOVANNI VALVASSORI, dal civico 1 al civico 7</i>														
F	0	2	0	0	0	0	2	0	1	0	1	0	1	7
M	0	0	0	0	0	0	0	2	0	0	0	1	0	3
Tutti	0	2	0	0	0	0	2	2	1	0	1	1	1	10
<i>VIA GIUSEPPE PERRUCCHETTI, dal civico 1 al civico 9</i>														
F	0	0	1	0	1	1	0	3	1	0	3	1	6	17
M	0	0	0	2	1	1	0	2	1	1	2	2	3	15
Tutti	0	0	1	2	2	2	0	5	2	1	5	3	9	32
<i>VIA GORIZIA, dal civico 1 al civico 33</i>														
F	2	5	5	4	9	4	15	13	18	7	12	2	6	102
M	0	3	6	3	4	3	14	15	17	6	5	4	4	84
Tutti	2	8	11	7	13	7	29	28	35	13	17	6	10	186
<i>VIA GRUMELLO, dal civico 32 al civico 77</i>														
F	0	5	6	4	1	5	20	20	11	4	8	5	8	97
M	0	6	5	2	3	1	17	15	19	3	5	6	6	88
Tutti	0	11	11	6	4	6	37	35	30	7	13	11	14	185
<i>VIA LUIGI GOLTARA, dal civico 23 al civico 23</i>														
F	0	0	0	0	0	0	0	0	0	0	0	0	0	0
M	0	0	0	0	0	0	0	0	0	0	0	0	0	0
Tutti	0	0	0	0	0	0	0	0	0	0	0	0	0	0
<i>VIA LUIGI VITTORIO BERTARELLI, dal civico 4 al civico 6</i>														
F	0	0	0	0	0	0	0	0	0	0	0	0	0	0
M	0	0	0	0	0	0	0	0	0	0	0	0	0	0
Tutti	0	0	0	0	0	0	0	0	0	0	0	0	0	0

DISTRIBUZIONE DEI RESIDENTI PER QUARTIERE E PER VIA AL 01/01/2015

Grumello

Genere	0	01-04	05-09	10-14	15-19	20-24	25-34	35-44	45-54	55-59	60-64	65-69	OLTRE	TOTALE
VIA MADONNA DEI CAMPI, dal civico 3 al civico 14														
F	0	0	0	0	1	3	0	0	2	0	0	1	4	11
M	0	0	0	0	1	0	1	0	2	0	0	0	1	5
Tutti	0	0	0	0	2	3	1	0	4	0	0	1	5	16
VIA MARIO CERMENATI, dal civico 1 al civico 13														
F	0	0	1	2	0	2	3	3	2	0	1	2	3	19
M	0	2	1	0	1	1	2	3	2	1	0	1	4	18
Tutti	0	2	2	2	1	3	5	6	4	1	1	3	7	37
VIA MARTEL, dal civico 3 al civico 10														
F	0	1	0	0	0	0	4	0	1	2	0	0	3	11
M	0	0	0	0	2	1	5	3	1	1	1	1	2	17
Tutti	0	1	0	0	2	1	9	3	2	3	1	1	5	28
VIA MURASCHI, dal civico 1 al civico 9														
F	0	0	2	1	1	1	1	2	5	1	0	0	3	17
M	0	0	0	0	1	2	0	4	0	3	0	0	1	11
Tutti	0	0	2	1	2	3	1	6	5	4	0	0	4	28
VIA OSCAR CHISINI, dal civico 2 al civico 19														
F	0	0	0	1	0	0	0	0	2	0	0	1	3	7
M	0	0	1	0	0	0	0	1	2	0	0	0	3	7
Tutti	0	0	1	1	0	0	0	1	4	0	0	1	6	14
VIA SANTA CROCE, dal civico 1 al civico 24														
F	0	0	0	0	1	0	0	0	2	0	1	0	2	6
M	0	0	0	0	0	1	0	1	1	1	1	0	2	7
Tutti	0	0	0	0	1	1	0	1	3	1	2	0	4	13
VIA TAGLIAMENTO, dal civico 2 al civico 6/A														
F	0	0	0	0	0	0	0	0	0	0	0	0	0	0
M	0	0	0	0	0	0	0	0	0	0	0	0	0	0
Tutti	0	0	0	0	0	0	0	0	0	0	0	0	0	0

DISTRIBUZIONE DEI RESIDENTI PER QUARTIERE E PER VIA AL 01/01/2015

Longuelo

Genere	0	01-04	05-09	10-14	15-19	20-24	25-34	35-44	45-54	55-59	60-64	65-69	OLTRE	TOTALE
LARGO PIER LUIGI DA PALESTRINA, dal civico 2 al civico 9														
F	0	0	0	0	1	0	0	0	2	0	1	1	3	8
M	0	0	0	0	0	1	0	1	1	0	0	0	3	6
Tutti	0	0	0	0	1	1	0	1	3	0	1	1	6	14
PIAZZA ORGANIZZAZIONE MONDIALE DELLA SANITA', dal civico 1 al civico 1														
F	0	0	0	0	0	0	0	0	0	0	0	0	0	0
M	0	0	0	0	0	0	0	0	3	0	0	0	0	3
Tutti	0	0	0	0	0	0	0	0	3	0	0	0	0	3
SDA ALLA TRUCCA, dal civico 81 al civico 141														
F	0	0	5	12	6	6	8	16	30	5	1	2	4	95
M	0	4	5	6	8	6	7	11	22	9	5	0	2	85
Tutti	0	4	10	18	14	12	15	27	52	14	6	2	6	180
VIA ADELINA AGOSTINELLI, dal civico 1 al civico 2														
F	0	0	0	0	0	0	0	0	0	0	0	1	1	2
M	0	0	0	0	0	0	0	1	0	0	0	0	3	4
Tutti	0	0	0	0	0	0	0	1	0	0	0	1	4	6
VIA AGOSTINO DONINI, dal civico 1 al civico 30														
F	0	0	1	2	2	3	3	3	11	3	1	5	19	53
M	0	1	2	3	1	1	0	5	5	6	2	0	16	42
Tutti	0	1	3	5	3	4	3	8	16	9	3	5	35	95
VIA ALFREDO CATALANI, dal civico 1 al civico 14														
F	1	0	2	0	1	3	0	2	5	2	1	1	3	21
M	0	0	0	2	1	0	0	0	5	1	4	1	0	14
Tutti	1	0	2	2	2	3	0	2	10	3	5	2	3	35
VIA ANDREA D'ALBINO, dal civico 1 al civico 8														
F	0	0	0	0	0	0	1	0	1	1	0	1	2	6
M	0	0	0	1	1	0	1	0	0	2	0	0	2	7
Tutti	0	0	0	1	1	0	2	0	1	3	0	1	4	13

DISTRIBUZIONE DEI RESIDENTI PER QUARTIERE E PER VIA AL 01/01/2015

Longuelo

<i>Genere</i>	<i>0</i>	<i>01-04</i>	<i>05-09</i>	<i>10-14</i>	<i>15-19</i>	<i>20-24</i>	<i>25-34</i>	<i>35-44</i>	<i>45-54</i>	<i>55-59</i>	<i>60-64</i>	<i>65-69</i>	<i>OLTRE</i>	<i>TOTALE</i>
VIA ANTONIO BAZZINI, dal civico 3 al civico 3														
F	0	0	2	1	3	0	1	5	4	2	4	4	8	34
M	0	1	2	4	1	0	1	2	3	1	3	4	3	25
Tutti	0	1	4	5	4	0	2	7	7	3	7	8	11	59
VIA ANTONIO LOLLI, dal civico 1 al civico 6														
F	0	1	1	0	0	2	0	1	4	0	2	2	3	16
M	0	0	1	0	0	0	3	1	2	0	1	3	2	13
Tutti	0	1	2	0	0	2	3	2	6	0	3	5	5	29
VIA ARTURO TOSCANINI, dal civico 1 al civico 10														
F	0	1	0	0	3	0	2	3	8	3	2	3	10	35
M	0	0	1	2	2	2	1	3	9	2	4	2	8	36
Tutti	0	1	1	2	5	2	3	6	17	5	6	5	18	71
VIA ASTINO, dal civico 71 al civico 117														
F	0	1	2	0	0	3	8	6	5	3	4	1	15	48
M	0	1	3	4	0	0	5	5	6	5	4	2	10	45
Tutti	0	2	5	4	0	3	13	11	11	8	8	3	25	93
VIA BENEDETTO MARCELLO, dal civico 3 al civico 13														
F	1	0	3	1	1	2	1	3	5	1	2	2	7	29
M	0	0	2	0	1	2	2	4	5	0	2	3	6	27
Tutti	1	0	5	1	2	4	3	7	10	1	4	5	13	56
VIA BROSETA, dal civico 162 al civico 162														
F	0	0	0	0	0	0	0	0	0	1	0	1	0	2
M	0	0	0	0	0	0	0	0	0	0	0	1	0	1
Tutti	0	0	0	0	0	0	0	0	0	1	0	2	0	3
VIA CLAUDIO MONTEVERDI, dal civico 1 al civico 10														
F	0	0	0	1	1	1	3	1	4	5	0	1	7	24
M	0	0	0	0	3	0	1	2	6	2	1	1	7	23
Tutti	0	0	0	1	4	1	4	3	10	7	1	2	14	47

DISTRIBUZIONE DEI RESIDENTI PER QUARTIERE E PER VIA AL 01/01/2015

Longuelo

<i>Genere</i>	<i>0</i>	<i>01-04</i>	<i>05-09</i>	<i>10-14</i>	<i>15-19</i>	<i>20-24</i>	<i>25-34</i>	<i>35-44</i>	<i>45-54</i>	<i>55-59</i>	<i>60-64</i>	<i>65-69</i>	<i>OLTRE</i>	<i>TOTALE</i>
VIA DEL CELTRO, dal civico 1 al civico 11														
F	0	0	0	0	0	1	5	0	2	3	1	2	2	16
M	0	0	0	0	0	0	0	0	1	1	1	2	2	7
Tutti	0	0	0	0	0	1	5	0	3	4	2	4	4	23
VIA ENRICO RASTELLI, dal civico 1 al civico 6														
F	0	2	2	2	0	1	5	6	4	1	2	1	8	34
M	0	6	3	0	0	1	3	7	3	1	1	1	5	31
Tutti	0	8	5	2	0	2	8	13	7	2	3	2	13	65
VIA F.LLI ROTA, dal civico 1 al civico 61														
F	1	6	3	0	3	1	8	16	11	2	3	3	5	62
M	2	7	5	2	1	1	9	10	11	2	2	3	3	58
Tutti	3	13	8	2	4	2	17	26	22	4	5	6	8	120
VIA GASPARE GOZZI, dal civico 3 al civico 21														
F	0	1	2	1	3	1	4	4	9	2	2	3	6	38
M	0	1	1	0	4	2	0	6	6	5	2	3	2	32
Tutti	0	2	3	1	7	3	4	10	15	7	4	6	8	70
VIA GIACOMO PUCCINI, dal civico 2 al civico 97														
F	1	6	9	8	8	10	15	31	24	14	13	13	46	198
M	0	10	4	11	4	14	22	24	23	13	12	10	35	182
Tutti	1	16	13	19	12	24	37	55	47	27	25	23	81	380
VIA GIANGIUSEPPE BREMBILLA, dal civico 3 al civico 3														
F	0	0	0	0	0	0	0	0	0	0	0	0	0	0
M	0	0	0	0	0	0	0	0	0	0	0	0	0	0
Tutti	0	0	0	0	0	0	0	0	0	0	0	0	0	0
VIA GIOACHINO ROSSINI, dal civico 1 al civico 19														
F	0	9	4	8	2	6	14	15	13	15	7	7	43	143
M	0	4	3	3	6	5	11	13	19	7	8	7	26	112
Tutti	0	13	7	11	8	11	25	28	32	22	15	14	69	255

DISTRIBUZIONE DEI RESIDENTI PER QUARTIERE E PER VIA AL 01/01/2015

Longuelo

<i>Genere</i>	<i>0</i>	<i>01-04</i>	<i>05-09</i>	<i>10-14</i>	<i>15-19</i>	<i>20-24</i>	<i>25-34</i>	<i>35-44</i>	<i>45-54</i>	<i>55-59</i>	<i>60-64</i>	<i>65-69</i>	<i>OLTRE</i>	<i>TOTALE</i>
VIA GIOVANNI BATTISTA PERGOLESI, dal civico 3 al civico 7														
F	0	0	0	1	0	2	1	1	0	3	0	0	2	10
M	0	0	0	1	1	0	2	1	0	2	1	0	1	9
Tutti	0	0	0	2	1	2	3	2	0	5	1	0	3	19
VIA GIOVANNI CAVACCIO, dal civico 3 al civico 3														
F	0	0	1	1	1	1	0	1	6	1	0	0	6	18
M	0	1	0	1	0	0	0	2	4	0	1	0	3	12
Tutti	0	1	1	2	1	1	0	3	10	1	1	0	9	30
VIA GIOVANNI PAISIELLO, dal civico 2 al civico 4														
F	0	0	0	0	0	0	0	1	0	0	1	0	2	4
M	0	0	2	0	0	0	0	0	1	1	1	0	1	6
Tutti	0	0	2	0	0	0	0	1	1	1	2	0	3	10
VIA GIUSEPPE PIZZIGONI, dal civico 3 al civico 7														
F	0	0	0	2	1	3	1	2	1	3	0	0	2	15
M	0	0	0	0	1	0	2	1	2	1	1	0	1	9
Tutti	0	0	0	2	2	3	3	3	3	4	1	0	3	24
VIA GUGLIELMO LOCHIS, dal civico 5 al civico 35														
F	0	6	1	2	2	0	8	6	8	1	4	1	14	53
M	0	3	4	1	1	2	6	6	6	3	1	2	11	46
Tutti	0	9	5	3	3	2	14	12	14	4	5	3	25	99
VIA GUGLIELMO MATTIOLI, dal civico 1 al civico 67														
F	3	8	14	16	13	8	14	41	35	14	24	25	65	280
M	3	10	18	16	18	12	10	29	34	17	15	21	44	247
Tutti	6	18	32	32	31	20	24	70	69	31	39	46	109	527
VIA JOHANN SEBASTIAN BACH, dal civico 2 al civico 47														
F	0	2	1	1	3	1	0	4	3	3	2	8	12	40
M	0	1	1	0	1	2	1	3	4	1	1	4	13	32
Tutti	0	3	2	1	4	3	1	7	7	4	3	12	25	72

DISTRIBUZIONE DEI RESIDENTI PER QUARTIERE E PER VIA AL 01/01/2015

Longuelo

Genere	0	01-04	05-09	10-14	15-19	20-24	25-34	35-44	45-54	55-59	60-64	65-69	OLTRE	TOTALE
VIA JOHANNES BRAHMS, dal civico 1 al civico 9														
F	0	0	2	0	1	3	0	4	2	1	3	2	4	22
M	0	0	1	1	1	1	1	3	3	0	0	2	5	18
Tutti	0	0	3	1	2	4	1	7	5	1	3	4	9	40
VIA LODOVICO VAN BEETHOVEN, dal civico 5 al civico 9/B														
F	0	0	0	0	0	0	1	1	1	0	2	3	2	10
M	0	0	2	0	0	0	1	3	2	0	1	2	5	16
Tutti	0	0	2	0	0	0	2	4	3	0	3	5	7	26
VIA LONGUELO, dal civico 2 al civico 350														
F	1	5	7	7	13	10	21	34	39	16	16	18	44	231
M	0	3	9	7	11	6	21	32	27	12	12	16	35	191
Tutti	1	8	16	14	24	16	42	66	66	28	28	34	79	422
VIA LORENZO PEROSI, dal civico 1 al civico 22														
F	3	3	3	5	9	10	16	19	40	14	13	5	17	157
M	1	7	6	9	15	14	17	13	25	21	8	7	7	150
Tutti	4	10	9	14	24	24	33	32	65	35	21	12	24	307
VIA MARTIN LUTHER KING, dal civico 16 al civico 104														
F	0	0	0	0	0	0	1	0	3	0	0	3	0	7
M	0	0	0	0	0	1	2	1	0	2	1	1	1	9
Tutti	0	0	0	0	0	1	3	1	3	2	1	4	1	16
VIA NINI ALESSANDRO DA FANO, dal civico 3/L al civico 14														
F	1	2	3	0	0	0	6	7	0	0	1	0	1	21
M	0	2	1	1	0	0	5	7	1	1	1	1	1	21
Tutti	1	4	4	1	0	0	11	14	1	1	2	1	2	42
VIA PALERMO, dal civico 1 al civico 10														
F	0	1	0	0	0	0	0	1	2	2	1	1	10	18
M	0	0	1	1	2	1	1	1	3	0	1	1	4	16
Tutti	0	1	1	1	2	1	1	2	5	2	2	2	14	34

DISTRIBUZIONE DEI RESIDENTI PER QUARTIERE E PER VIA AL 01/01/2015

Longuelo

Genere	0	01-04	05-09	10-14	15-19	20-24	25-34	35-44	45-54	55-59	60-64	65-69	OLTRE	TOTALE
VIA PER CURNASCO, dal civico 51 al civico 51/A														
F	0	1	0	2	1	2	2	1	6	0	0	1	2	18
M	0	0	1	0	2	1	1	3	4	1	1	1	4	19
Tutti	0	1	1	2	3	3	3	4	10	1	1	2	6	37
VIA PIETRO MASCAGNI, dal civico 71 al civico 85														
F	0	0	0	0	1	0	0	0	7	1	0	0	2	11
M	0	0	0	1	2	1	1	0	5	1	2	0	2	15
Tutti	0	0	0	1	3	1	1	0	12	2	2	0	4	26
VIA POLARESCO, dal civico 1 al civico 64														
F	0	4	4	9	6	7	17	13	21	7	15	7	21	131
M	1	5	3	6	11	6	10	15	21	8	12	10	8	116
Tutti	1	9	7	15	17	13	27	28	42	15	27	17	29	247
VIA RICCARDO WAGNER, dal civico 2 al civico 10														
F	0	0	0	0	0	0	0	0	3	1	0	1	1	6
M	0	0	0	0	1	1	0	1	1	0	0	1	1	6
Tutti	0	0	0	0	1	1	0	1	4	1	0	2	2	12
VIA RICCARDO ZANDONAI, dal civico 1 al civico 8														
F	0	2	1	2	2	1	2	6	0	4	3	1	5	29
M	0	3	2	0	1	1	1	6	4	2	2	0	5	27
Tutti	0	5	3	2	3	2	3	12	4	6	5	1	10	56
VIA TARQUINIO MERULA, dal civico 1 al civico 12														
F	0	0	2	2	1	3	3	8	5	2	1	3	11	41
M	1	2	2	2	2	1	4	3	7	0	3	2	3	32
Tutti	1	2	4	4	3	4	7	11	12	2	4	5	14	73
VIA UMBERTO GIORDANO, dal civico 1 al civico 13														
F	0	3	4	4	6	4	2	9	15	5	4	3	40	99
M	0	0	1	2	1	5	6	10	12	9	4	2	18	70
Tutti	0	3	5	6	7	9	8	19	27	14	8	5	58	169

DISTRIBUZIONE DEI RESIDENTI PER QUARTIERE E PER VIA AL 01/01/2015

Longuelo

<i>Genere</i>	<i>0</i>	<i>01-04</i>	<i>05-09</i>	<i>10-14</i>	<i>15-19</i>	<i>20-24</i>	<i>25-34</i>	<i>35-44</i>	<i>45-54</i>	<i>55-59</i>	<i>60-64</i>	<i>65-69</i>	<i>OLTRE</i>	<i>TOTALE</i>
<i>VIA VINCENZO BELLINI, dal civico 1 al civico 61</i>														
F	0	4	3	3	2	8	22	12	26	15	8	11	21	135
M	0	3	7	6	6	11	14	15	20	13	4	5	17	121
Tutti	0	7	10	9	8	19	36	27	46	28	12	16	38	256

DISTRIBUZIONE DEI RESIDENTI PER QUARTIERE E PER VIA AL 01/01/2015

Loreto

Genere	0	01-04	05-09	10-14	15-19	20-24	25-34	35-44	45-54	55-59	60-64	65-69	OLTRE	TOTALE
LARGO ANGELO TACCHINI, dal civico 2 al civico 6														
F	0	1	2	0	1	0	1	4	4	4	1	0	16	34
M	0	1	0	0	0	2	3	3	7	1	6	1	8	32
Tutti	0	2	2	0	1	2	4	7	11	5	7	1	24	66
LARGO F.LLI LUMIERE, dal civico 2 al civico 2														
F	0	0	0	0	0	0	0	0	0	0	0	0	0	0
M	0	0	0	0	0	0	0	0	0	0	0	0	0	0
Tutti	0	0	0	0	0	0	0	0	0	0	0	0	0	0
LARGO GIOVANNI ENRICO FABRE, dal civico 1 al civico 1														
F	0	0	1	0	0	0	0	1	0	1	1	1	6	11
M	0	0	0	0	0	0	1	0	0	0	1	0	4	6
Tutti	0	0	1	0	0	0	1	1	0	1	2	1	10	17
LARGO GUGLIELMO RONTGEN, dal civico 2 al civico 3														
F	0	1	1	0	1	1	1	0	1	2	1	1	6	16
M	0	0	0	0	0	1	0	0	0	1	0	2	4	8
Tutti	0	1	1	0	1	2	1	0	1	3	1	3	10	24
PAS DEL FILATOIO, dal civico 1 al civico 16														
F	0	0	0	2	0	1	5	1	3	1	1	2	2	18
M	0	0	0	0	3	1	6	1	5	2	2	0	2	22
Tutti	0	0	0	2	3	2	11	2	8	3	3	2	4	40
PIAZZA VARSAVIA, dal civico 1 al civico 14														
F	0	1	4	2	1	2	7	8	20	9	6	6	46	112
M	0	0	1	2	4	4	9	8	20	5	2	3	23	81
Tutti	0	1	5	4	5	6	16	16	40	14	8	9	69	193
PIAZZALE RISORGIMENTO, dal civico 1 al civico 15														
F	1	5	5	5	8	4	20	23	24	10	8	11	32	156
M	4	2	7	8	5	7	21	16	23	4	10	7	22	136
Tutti	5	7	12	13	13	11	41	39	47	14	18	18	54	292

DISTRIBUZIONE DEI RESIDENTI PER QUARTIERE E PER VIA AL 01/01/2015

Loreto

<i>Genere</i>	<i>0</i>	<i>01-04</i>	<i>05-09</i>	<i>10-14</i>	<i>15-19</i>	<i>20-24</i>	<i>25-34</i>	<i>35-44</i>	<i>45-54</i>	<i>55-59</i>	<i>60-64</i>	<i>65-69</i>	<i>OLTRE</i>	<i>TOTALE</i>
VIA ALESSANDRO VENANZIO, dal civico 1 al civico 2														
F	1	2	3	2	1	0	4	8	8	3	2	3	17	54
M	0	0	0	1	5	0	3	11	8	3	2	0	13	46
Tutti	1	2	3	3	6	0	7	19	16	6	4	3	30	100
VIA ANGELO BASSINI, dal civico 1 al civico 10														
F	0	1	1	2	2	1	0	1	5	0	0	1	8	22
M	0	0	2	0	0	0	0	4	2	3	0	0	4	15
Tutti	0	1	3	2	2	1	0	5	7	3	0	1	12	37
VIA ANTONIO BALESTRA, dal civico 1 al civico 13														
F	0	0	0	1	0	0	2	0	4	3	3	1	5	19
M	0	0	0	0	2	1	1	1	3	2	0	2	3	15
Tutti	0	0	0	1	2	1	3	1	7	5	3	3	8	34
VIA ANTONIO CIFRONDI, dal civico 1 al civico 24														
F	0	1	2	3	4	2	3	3	5	3	1	1	7	35
M	0	0	3	0	2	1	3	2	6	2	0	0	6	25
Tutti	0	1	5	3	6	3	6	5	11	5	1	1	13	60
VIA ANTONIO MEUCCI, dal civico 1 al civico 27/D														
F	1	6	13	19	10	5	8	23	23	12	9	19	63	211
M	0	6	7	13	16	23	19	6	31	13	9	7	48	198
Tutti	1	12	20	32	26	28	27	29	54	25	18	26	111	409
VIA ARMANDO DIAZ, dal civico 30 al civico 48														
F	1	2	3	5	4	6	7	10	17	6	5	4	27	97
M	0	2	6	3	5	4	5	8	16	5	1	5	15	75
Tutti	1	4	9	8	9	10	12	18	33	11	6	9	42	172
VIA BERNARDINO LICINIO, dal civico 1 al civico 13														
F	0	0	0	0	1	1	4	5	1	2	4	5	10	33
M	0	0	3	0	3	2	7	5	5	1	2	2	7	37
Tutti	0	0	3	0	4	3	11	10	6	3	6	7	17	70

DISTRIBUZIONE DEI RESIDENTI PER QUARTIERE E PER VIA AL 01/01/2015

Loreto

<i>Genere</i>	<i>0</i>	<i>01-04</i>	<i>05-09</i>	<i>10-14</i>	<i>15-19</i>	<i>20-24</i>	<i>25-34</i>	<i>35-44</i>	<i>45-54</i>	<i>55-59</i>	<i>60-64</i>	<i>65-69</i>	<i>OLTRE</i>	<i>TOTALE</i>
VIA BORGIO CANALE, dal civico 45 al civico 100														
F	0	0	0	1	0	0	0	1	0	0	0	0	1	3
M	0	0	2	0	0	0	0	1	0	0	0	0	0	3
Tutti	0	0	2	1	0	0	0	2	0	0	0	0	1	6
VIA BRIGATA BERGAMO, dal civico 1 al civico 30														
F	0	0	0	2	1	0	2	2	3	1	3	2	9	25
M	0	0	2	0	2	1	2	0	6	1	4	2	4	24
Tutti	0	0	2	2	3	1	4	2	9	2	7	4	13	49
VIA BROSETA, dal civico 71 al civico 140														
F	3	11	25	17	13	16	49	73	68	21	18	25	110	449
M	2	17	25	15	8	7	27	72	43	18	21	18	46	319
Tutti	5	28	50	32	21	23	76	145	111	39	39	43	156	768
VIA CESARE TALLONE, dal civico 1 al civico 7														
F	0	2	4	1	4	3	8	7	12	6	4	11	18	80
M	3	2	2	1	0	3	9	6	11	6	4	4	9	60
Tutti	3	4	6	2	4	6	17	13	23	12	8	15	27	140
VIA CROCE ROSSA, dal civico 1 al civico 17														
F	0	1	0	0	0	0	0	1	2	0	0	0	0	4
M	0	0	2	1	1	1	0	1	0	1	0	0	0	7
Tutti	0	1	2	1	1	1	0	2	2	1	0	0	0	11
VIA DELLA COLOMBAIA, dal civico 2 al civico 20														
F	0	0	0	0	1	2	0	4	4	0	2	2	1	16
M	0	0	0	1	2	2	0	3	1	1	1	0	3	14
Tutti	0	0	0	1	3	4	0	7	5	1	3	2	4	30
VIA ELIA MARCHETTI, dal civico 3 al civico 5														
F	0	0	0	0	0	0	1	0	0	1	0	0	1	3
M	0	0	0	0	0	0	0	0	1	0	1	0	1	3
Tutti	0	0	0	0	0	0	1	0	1	1	1	0	2	6

DISTRIBUZIONE DEI RESIDENTI PER QUARTIERE E PER VIA AL 01/01/2015

Loreto

Genere	0	01-04	05-09	10-14	15-19	20-24	25-34	35-44	45-54	55-59	60-64	65-69	OLTRE	TOTALE
VIA ENRICO DUNANT, dal civico 1 al civico 1/A														
F	0	0	0	0	0	0	0	0	0	0	0	0	0	0
M	0	0	0	0	0	0	0	0	0	0	0	0	0	0
Tutti	0	0	0	0	0	0	0	0	0	0	0	0	0	0
VIA ENRICO TOTI, dal civico 6 al civico 10														
F	1	0	4	3	5	3	3	7	10	1	3	3	13	56
M	0	3	1	1	3	2	1	8	6	1	4	1	3	34
Tutti	1	3	5	4	8	5	4	15	16	2	7	4	16	90
VIA FEBO ARCANGELI, dal civico 1 al civico 9/A														
F	0	0	0	2	3	4	0	1	4	1	1	0	1	17
M	0	0	0	2	3	0	2	0	4	2	0	0	2	15
Tutti	0	0	0	4	6	4	2	1	8	3	1	0	3	32
VIA FRANCESCO COGHETTI, dal civico 23 al civico 23														
F	0	0	0	0	0	0	0	0	0	0	0	0	0	0
M	0	0	0	0	0	0	0	0	0	0	0	0	0	0
Tutti	0	0	0	0	0	0	0	0	0	0	0	0	0	0
VIA FRANCESCO RONCALLI, dal civico 1 al civico 16														
F	0	0	3	4	2	0	3	6	4	5	5	4	11	47
M	1	1	0	1	1	5	4	3	7	1	5	3	9	41
Tutti	1	1	3	5	3	5	7	9	11	6	10	7	20	88
VIA GIACOMO TRECOURT, dal civico 2 al civico 10														
F	1	1	5	3	4	8	7	17	14	3	5	2	19	89
M	1	4	1	3	1	6	10	12	12	1	2	2	7	62
Tutti	2	5	6	6	5	14	17	29	26	4	7	4	26	151
VIA GIOVANNI BATTISTA PIAZZONI, dal civico 1 al civico 9														
F	0	0	0	0	2	0	3	4	1	2	1	1	12	26
M	1	0	0	0	0	0	1	3	3	2	3	1	8	22
Tutti	1	0	0	0	2	0	4	7	4	4	4	2	20	48

DISTRIBUZIONE DEI RESIDENTI PER QUARTIERE E PER VIA AL 01/01/2015

Loreto

<i>Genere</i>	<i>0</i>	<i>01-04</i>	<i>05-09</i>	<i>10-14</i>	<i>15-19</i>	<i>20-24</i>	<i>25-34</i>	<i>35-44</i>	<i>45-54</i>	<i>55-59</i>	<i>60-64</i>	<i>65-69</i>	<i>OLTRE</i>	<i>TOTALE</i>
VIA GIOVANNI PEZZOTTA, dal civico 1 al civico 24														
F	1	9	15	8	5	4	27	46	30	10	10	10	53	228
M	3	7	8	13	11	8	22	41	23	10	9	7	24	186
Tutti	4	16	23	21	16	12	49	87	53	20	19	17	77	414
VIA GIUSEPPE CESARE ABBA, dal civico 1 al civico 4														
F	0	2	1	2	2	6	8	14	10	4	4	3	17	73
M	0	1	1	5	1	5	8	20	8	2	2	4	7	64
Tutti	0	3	2	7	3	11	16	34	18	6	6	7	24	137
VIA GIUSEPPE DIOTTI, dal civico 2 al civico 6														
F	0	1	1	2	0	2	3	3	5	2	2	1	9	31
M	0	1	1	4	3	0	2	4	1	2	1	1	5	25
Tutti	0	2	2	6	3	2	5	7	6	4	3	2	14	56
VIA GIUSEPPE MAZZINI, dal civico 32 al civico 48/A														
F	0	0	2	1	0	2	0	7	7	4	3	0	20	46
M	0	1	6	1	2	2	4	4	7	1	2	1	12	43
Tutti	0	1	8	2	2	4	4	11	14	5	5	1	32	89
VIA GIUSEPPE RILLOSI, dal civico 1 al civico 17														
F	4	4	5	7	2	7	13	21	31	11	7	9	47	168
M	0	7	11	10	5	5	18	19	18	11	6	7	24	141
Tutti	4	11	16	17	7	12	31	40	49	22	13	16	71	309
VIA GREGOR MENDEL, dal civico 1 al civico 11														
F	0	4	11	6	2	5	8	15	15	8	10	17	40	141
M	0	3	3	4	6	3	5	11	16	4	14	8	26	103
Tutti	0	7	14	10	8	8	13	26	31	12	24	25	66	244
VIA GUIDO SYLVA, dal civico 1 al civico 32														
F	0	4	10	8	3	3	13	23	18	11	11	5	37	146
M	1	6	8	3	7	4	11	13	19	9	6	7	27	121
Tutti	1	10	18	11	10	7	24	36	37	20	17	12	64	267

DISTRIBUZIONE DEI RESIDENTI PER QUARTIERE E PER VIA AL 01/01/2015

Loreto

<i>Genere</i>	<i>0</i>	<i>01-04</i>	<i>05-09</i>	<i>10-14</i>	<i>15-19</i>	<i>20-24</i>	<i>25-34</i>	<i>35-44</i>	<i>45-54</i>	<i>55-59</i>	<i>60-64</i>	<i>65-69</i>	<i>OLTRE</i>	<i>TOTALE</i>
VIA INNOCENZO XI, dal civico 1 al civico 16														
F	0	6	5	7	1	1	11	33	11	6	11	7	55	154
M	0	10	7	10	3	4	9	16	16	5	8	7	35	130
Tutti	0	16	12	17	4	5	20	49	27	11	19	14	90	284
VIA LIDICE, dal civico 3 al civico 6														
F	0	0	0	2	2	1	3	3	10	2	8	5	12	48
M	0	0	2	2	4	2	3	5	7	1	4	3	5	38
Tutti	0	0	2	4	6	3	6	8	17	3	12	8	17	86
VIA LORETO, dal civico 2 al civico 58														
F	1	3	2	0	1	3	7	13	13	2	1	4	12	62
M	2	3	3	4	5	1	6	7	10	0	1	1	9	52
Tutti	3	6	5	4	6	4	13	20	23	2	2	5	21	114
VIA LUIGI CADORNA, dal civico 2 al civico 9/B														
F	0	2	1	4	0	1	5	6	9	2	1	1	7	39
M	0	3	0	1	0	1	6	8	4	3	1	0	5	32
Tutti	0	5	1	5	0	2	11	14	13	5	2	1	12	71
VIA LUIGI CAROLI, dal civico 2 al civico 5														
F	0	2	0	2	1	0	4	4	5	4	1	6	13	42
M	1	1	1	1	2	0	3	6	5	1	0	2	13	36
Tutti	1	3	1	3	3	0	7	10	10	5	1	8	26	78
VIA LUIGI TESTA, dal civico 1 al civico 13														
F	3	1	4	1	2	1	5	4	6	2	0	2	4	35
M	0	0	1	2	4	0	2	8	3	4	0	0	3	27
Tutti	3	1	5	3	6	1	7	12	9	6	0	2	7	62
VIA MARTIN LUTHER KING, dal civico 1 al civico 15														
F	0	1	1	0	0	0	1	0	0	0	0	1	0	4
M	0	1	1	1	0	0	0	0	1	0	0	0	1	5
Tutti	0	2	2	1	0	0	1	0	1	0	0	1	1	9

DISTRIBUZIONE DEI RESIDENTI PER QUARTIERE E PER VIA AL 01/01/2015

Loreto

<i>Genere</i>	<i>0</i>	<i>01-04</i>	<i>05-09</i>	<i>10-14</i>	<i>15-19</i>	<i>20-24</i>	<i>25-34</i>	<i>35-44</i>	<i>45-54</i>	<i>55-59</i>	<i>60-64</i>	<i>65-69</i>	<i>OLTRE</i>	<i>TOTALE</i>
<i>VIA MOSE' DEL BROLO, dal civico 1 al civico 31</i>														
F	0	5	3	2	0	2	11	8	9	3	7	6	21	77
M	1	2	3	3	2	3	6	8	3	6	3	5	11	56
Tutti	1	7	6	5	2	5	17	16	12	9	10	11	32	133
<i>VIA NATALE MORZENTI, dal civico 2 al civico 8</i>														
F	0	0	0	0	0	1	0	0	0	1	0	0	3	5
M	0	0	0	0	0	0	1	1	0	1	0	0	2	5
Tutti	0	0	0	0	0	1	1	1	0	2	0	0	5	10
<i>VIA NINO BIXIO, dal civico 1 al civico 2</i>														
F	0	4	5	2	3	2	7	9	8	0	4	4	12	60
M	1	4	1	2	1	3	6	7	9	2	2	6	4	48
Tutti	1	8	6	4	4	5	13	16	17	2	6	10	16	108
<i>VIA PADRE MASSIMILIANO KOLBE, dal civico 1 al civico 3</i>														
F	0	0	0	0	0	0	0	0	0	0	0	0	0	0
M	0	0	0	0	0	0	0	0	0	0	0	0	0	0
Tutti	0	0	0	0	0	0	0	0	0	0	0	0	0	0
<i>VIA PAOLO GAFFURI, dal civico 1 al civico 11</i>														
F	2	1	2	5	4	8	14	11	18	9	6	3	15	98
M	1	1	4	3	3	8	10	13	18	2	4	2	9	78
Tutti	3	2	6	8	7	16	24	24	36	11	10	5	24	176
<i>VIA QUATTRO NOVEMBRE, dal civico 36 al civico 78</i>														
F	0	5	6	4	5	2	13	14	22	10	11	15	80	187
M	2	4	3	3	5	5	7	16	12	10	8	11	36	122
Tutti	2	9	9	7	10	7	20	30	34	20	19	26	116	309
<i>VIA ROBERTO KOCH, dal civico 2 al civico 2</i>														
F	0	0	0	0	0	0	1	1	0	0	0	1	4	7
M	1	0	1	0	0	0	0	1	0	0	0	0	3	6
Tutti	1	0	1	0	0	0	1	2	0	0	0	1	7	13

DISTRIBUZIONE DEI RESIDENTI PER QUARTIERE E PER VIA AL 01/01/2015

Loreto

<i>Genere</i>	<i>0</i>	<i>01-04</i>	<i>05-09</i>	<i>10-14</i>	<i>15-19</i>	<i>20-24</i>	<i>25-34</i>	<i>35-44</i>	<i>45-54</i>	<i>55-59</i>	<i>60-64</i>	<i>65-69</i>	<i>OLTRE</i>	<i>TOTALE</i>
<i>VIA ROSA AGAZZI, dal civico 2 al civico 8</i>														
F	0	1	0	0	0	0	1	1	0	1	0	0	2	6
M	0	0	0	0	0	0	0	0	0	0	0	0	1	1
Tutti	0	1	0	0	0	0	1	1	0	1	0	0	3	7
<i>VIA SECCHI PADRE ANGELO, dal civico 1 al civico 5</i>														
F	0	1	0	0	0	1	3	1	4	1	1	0	11	23
M	0	0	0	1	3	0	1	1	2	1	0	2	5	16
Tutti	0	1	0	1	3	1	4	2	6	2	1	2	16	39
<i>VIA VINCENZO BONOMINI, dal civico 7 al civico 38</i>														
F	1	4	3	5	8	10	8	21	23	8	9	7	34	141
M	1	4	4	7	8	3	18	12	19	4	8	8	17	113
Tutti	2	8	7	12	16	13	26	33	42	12	17	15	51	254
<i>VIA XXIV MAGGIO, dal civico 32 al civico 69</i>														
F	1	7	8	12	9	1	16	21	28	11	11	12	29	166
M	1	5	9	7	12	5	15	12	27	8	8	6	20	135
Tutti	2	12	17	19	21	6	31	33	55	19	19	18	49	301
<i>VIALE CORPO ITALIANO DI LIBERAZIONE, dal civico 1 al civico 3</i>														
F	0	1	0	1	1	0	1	0	5	3	1	0	3	16
M	0	0	1	2	1	1	6	4	5	1	1	0	5	27
Tutti	0	1	1	3	2	1	7	4	10	4	2	0	8	43
<i>VIALE LUIGI PASTEUR, dal civico 1 al civico 18</i>														
F	1	8	8	7	12	9	11	15	20	7	9	7	60	174
M	1	4	8	7	12	7	11	12	21	7	10	3	35	138
Tutti	2	12	16	14	24	16	22	27	41	14	19	10	95	312
<i>VIALE PIETRO E MARIA CURIE, dal civico 1 al civico 26</i>														
F	2	2	4	3	3	2	9	15	24	8	7	16	72	167
M	2	6	2	6	6	4	6	15	19	7	2	10	58	143
Tutti	4	8	6	9	9	6	15	30	43	15	9	26	130	310

DISTRIBUZIONE DEI RESIDENTI PER QUARTIERE E PER VIA AL 01/01/2015

Loreto

<i>Genere</i>	<i>0</i>	<i>01-04</i>	<i>05-09</i>	<i>10-14</i>	<i>15-19</i>	<i>20-24</i>	<i>25-34</i>	<i>35-44</i>	<i>45-54</i>	<i>55-59</i>	<i>60-64</i>	<i>65-69</i>	<i>OLTRE</i>	<i>TOTALE</i>
VIALE SALVO D'ACQUISTO, dal civico 2 al civico 17														
F	0	1	0	0	0	0	3	5	2	0	4	0	4	19
M	1	1	2	0	0	0	1	5	0	1	2	1	3	17
Tutti	1	2	2	0	0	0	4	10	2	1	6	1	7	36

DISTRIBUZIONE DEI RESIDENTI PER QUARTIERE E PER VIA AL 01/01/2015

Malpensata

<i>Genere</i>	<i>0</i>	<i>01-04</i>	<i>05-09</i>	<i>10-14</i>	<i>15-19</i>	<i>20-24</i>	<i>25-34</i>	<i>35-44</i>	<i>45-54</i>	<i>55-59</i>	<i>60-64</i>	<i>65-69</i>	<i>OLTRE</i>	<i>TOTALE</i>
VIA ALBERTO DA PREZZATE, dal civico 4 al civico 43														
F	1	9	2	6	3	2	15	9	14	5	8	5	35	114
M	0	5	7	7	6	4	13	14	17	8	5	6	15	107
Tutti	1	14	9	13	9	6	28	23	31	13	13	11	50	221
VIA ALESSANDRO FURIETTI, dal civico 1 al civico 53														
F	0	1	2	1	3	4	6	7	6	3	5	5	13	56
M	1	0	2	1	4	3	10	8	9	3	2	3	9	55
Tutti	1	1	4	2	7	7	16	15	15	6	7	8	22	111
VIA ANTONIO MANZI, dal civico 2 al civico 10														
F	0	0	0	2	0	0	0	0	2	1	1	0	3	9
M	0	0	0	1	0	2	3	0	1	1	1	0	2	11
Tutti	0	0	0	3	0	2	3	0	3	2	2	0	5	20
VIA AUTOSTRADA, dal civico 1 al civico 3/C														
F	0	0	0	1	4	2	2	5	7	2	2	2	17	44
M	1	4	1	1	2	0	2	6	8	1	1	0	8	35
Tutti	1	4	1	2	6	2	4	11	15	3	3	2	25	79
VIA BETTY AMBIVERI, dal civico 5 al civico 51														
F	0	2	3	1	2	6	14	13	7	6	7	1	12	74
M	0	2	0	0	0	6	15	12	8	4	5	1	10	63
Tutti	0	4	3	1	2	12	29	25	15	10	12	2	22	137
VIA DEI CABRINI, dal civico 1 al civico 12														
F	0	1	1	0	0	0	2	3	2	3	0	2	6	20
M	0	1	0	0	1	1	7	2	6	2	2	0	2	24
Tutti	0	2	1	0	1	1	9	5	8	5	2	2	8	44
VIA DEL CONVENTINO, dal civico 1 al civico 11														
F	0	0	0	0	0	0	0	1	0	4	2	4	2	13
M	0	0	0	0	0	0	0	1	5	1	1	1	4	13
Tutti	0	0	0	0	0	0	0	2	5	5	3	5	6	26

DISTRIBUZIONE DEI RESIDENTI PER QUARTIERE E PER VIA AL 01/01/2015

Malpensata

<i>Genere</i>	<i>0</i>	<i>01-04</i>	<i>05-09</i>	<i>10-14</i>	<i>15-19</i>	<i>20-24</i>	<i>25-34</i>	<i>35-44</i>	<i>45-54</i>	<i>55-59</i>	<i>60-64</i>	<i>65-69</i>	<i>OLTRE</i>	<i>TOTALE</i>
<i>VIA FEDERICO OZANAM, dal civico 1 al civico 29</i>														
F	0	3	6	2	4	3	10	9	14	5	3	5	12	76
M	0	1	6	3	4	1	5	6	17	4	2	4	9	62
Tutti	0	4	12	5	8	4	15	15	31	9	5	9	21	138
<i>VIA GIACINTO GAMBIRASIO, dal civico 4 al civico 73/B</i>														
F	2	1	4	1	9	9	12	16	24	9	8	9	14	118
M	1	4	2	3	9	6	18	22	14	8	8	7	16	118
Tutti	3	5	6	4	18	15	30	38	38	17	16	16	30	236
<i>VIA GIOVANNI CARNOVALI, dal civico 86/C al civico 100/E</i>														
F	1	2	1	2	2	8	4	5	11	1	6	5	90	138
M	0	3	0	5	3	6	5	14	18	7	1	3	12	77
Tutti	1	5	1	7	5	14	9	19	29	8	7	8	102	215
<i>VIA GIOVANNI MARIA BENZONI, dal civico 5 al civico 12</i>														
F	0	0	0	1	1	0	0	0	1	1	1	1	3	9
M	0	0	0	0	0	0	1	0	0	2	2	1	5	11
Tutti	0	0	0	1	1	0	1	0	1	3	3	2	8	20
<i>VIA GIOVANNI MORELLI, dal civico 1 al civico 31</i>														
F	0	1	2	1	3	1	5	5	4	3	4	5	14	48
M	0	2	3	2	2	0	3	5	5	2	1	7	7	39
Tutti	0	3	5	3	5	1	8	10	9	5	5	12	21	87
<i>VIA GIOVANNINO DE GRASSI, dal civico 1 al civico 43/G</i>														
F	1	5	11	12	13	15	25	34	60	20	20	20	55	291
M	2	15	17	14	19	14	35	43	48	21	19	21	36	304
Tutti	3	20	28	26	32	29	60	77	108	41	39	41	91	595
<i>VIA GUIDANA, dal civico 1/A al civico 1/A</i>														
F	0	0	0	0	0	0	0	0	0	0	0	0	0	0
M	0	0	0	0	0	0	0	0	0	0	0	0	0	0
Tutti	0	0	0	0	0	0	0	0	0	0	0	0	0	0

DISTRIBUZIONE DEI RESIDENTI PER QUARTIERE E PER VIA AL 01/01/2015

Malpensata

<i>Genere</i>	<i>0</i>	<i>01-04</i>	<i>05-09</i>	<i>10-14</i>	<i>15-19</i>	<i>20-24</i>	<i>25-34</i>	<i>35-44</i>	<i>45-54</i>	<i>55-59</i>	<i>60-64</i>	<i>65-69</i>	<i>OLTRE</i>	<i>TOTALE</i>
VIA JACOPO DA BALSAMO, dal civico 2 al civico 20														
F	3	2	5	7	8	5	7	19	25	4	3	3	12	103
M	0	6	2	9	5	2	5	10	21	5	2	6	5	78
Tutti	3	8	7	16	13	7	12	29	46	9	5	9	17	181
VIA LUIGI LUZZATTI, dal civico 1 al civico 53/1														
F	0	11	11	12	8	6	16	22	24	12	14	12	53	201
M	3	8	9	17	8	5	17	22	33	18	10	13	36	199
Tutti	3	19	20	29	16	11	33	44	57	30	24	25	89	400
VIA LUIGI TADINI, dal civico 1 al civico 58														
F	0	1	5	2	6	15	11	13	29	9	10	10	20	131
M	0	2	3	9	4	11	20	14	13	21	9	4	19	129
Tutti	0	3	8	11	10	26	31	27	42	30	19	14	39	260
VIA MAGLIO DEL LOTTO, dal civico 2 al civico 44														
F	0	0	1	1	0	3	13	10	9	6	7	7	19	76
M	1	3	1	1	3	4	5	9	8	5	7	4	11	62
Tutti	1	3	2	2	3	7	18	19	17	11	14	11	30	138
VIA MAURO GAVAZZENI, dal civico 3 al civico 15														
F	0	0	0	0	0	0	0	0	1	1	0	0	0	2
M	0	0	0	0	0	4	15	12	11	3	2	6	6	59
Tutti	0	0	0	0	0	4	15	12	12	4	2	6	6	61
VIA RUGGERO LEONCAVALLO, dal civico 1 al civico 11														
F	0	0	1	0	0	3	3	1	6	1	1	0	16	32
M	0	1	0	0	0	2	3	0	4	4	3	1	9	27
Tutti	0	1	1	0	0	5	6	1	10	5	4	1	25	59
VIA SAN GIOVANNI BOSCO, dal civico 1 al civico 62														
F	1	8	5	10	10	8	28	25	28	6	10	15	43	197
M	1	7	6	12	9	10	16	32	35	5	9	12	28	182
Tutti	2	15	11	22	19	18	44	57	63	11	19	27	71	379

DISTRIBUZIONE DEI RESIDENTI PER QUARTIERE E PER VIA AL 01/01/2015

Malpensata

<i>Genere</i>	<i>0</i>	<i>01-04</i>	<i>05-09</i>	<i>10-14</i>	<i>15-19</i>	<i>20-24</i>	<i>25-34</i>	<i>35-44</i>	<i>45-54</i>	<i>55-59</i>	<i>60-64</i>	<i>65-69</i>	<i>OLTRE</i>	<i>TOTALE</i>
VIA SANTA COSTANZA CERIOLI, dal civico 1 al civico 30														
F	1	2	5	8	6	2	14	13	13	2	7	7	17	97
M	0	2	1	6	5	12	8	18	17	10	5	4	12	100
Tutti	1	4	6	14	11	14	22	31	30	12	12	11	29	197
VIA VOLFANGO AMEDEO MOZART, dal civico 1 al civico 16														
F	2	4	6	0	6	4	13	10	8	2	3	4	11	73
M	0	6	1	3	2	5	13	7	5	5	4	2	10	63
Tutti	2	10	7	3	8	9	26	17	13	7	7	6	21	136
VIA ZANICA, dal civico 1 al civico 71/B														
F	2	20	24	15	16	13	49	60	48	20	13	14	75	369
M	2	14	31	21	22	19	47	84	49	22	14	16	43	384
Tutti	4	34	55	36	38	32	96	144	97	42	27	30	118	753

DISTRIBUZIONE DEI RESIDENTI PER QUARTIERE E PER VIA AL 01/01/2015

Monterosso

<i>Genere</i>	<i>0</i>	<i>01-04</i>	<i>05-09</i>	<i>10-14</i>	<i>15-19</i>	<i>20-24</i>	<i>25-34</i>	<i>35-44</i>	<i>45-54</i>	<i>55-59</i>	<i>60-64</i>	<i>65-69</i>	<i>OLTRE</i>	<i>TOTALE</i>
PIAZZA ANDREA AMPERE, dal civico 1 al civico 8														
F	0	2	2	10	4	7	4	5	6	2	1	1	7	51
M	0	1	4	4	3	2	2	4	8	5	1	0	6	40
Tutti	0	3	6	14	7	9	6	9	14	7	2	1	13	91
STA CARLO DARWIN, dal civico 2 al civico 2														
F	0	0	0	0	0	0	0	0	0	0	0	0	0	0
M	0	0	0	0	0	0	0	0	0	0	0	0	0	0
Tutti	0	0	0	0	0	0	0	0	0	0	0	0	0	0
VIA A. AGLIARDI, dal civico 2 al civico 15/A														
F	0	0	0	2	0	1	1	1	2	1	1	4	8	21
M	0	0	2	0	1	2	0	3	2	1	1	1	7	20
Tutti	0	0	2	2	1	3	1	4	4	2	2	5	15	41
VIA ADEODATO BOSSI, dal civico 1 al civico 42														
F	1	2	0	3	6	6	9	10	10	9	5	3	20	84
M	0	1	5	3	5	7	3	3	11	4	6	5	11	64
Tutti	1	3	5	6	11	13	12	13	21	13	11	8	31	148
VIA ALCIDE DE GASPERI, dal civico 2 al civico 46														
F	1	6	8	4	10	17	23	24	32	31	25	27	35	243
M	2	3	9	3	7	16	41	28	25	24	24	23	24	229
Tutti	3	9	17	7	17	33	64	52	57	55	49	50	59	472
VIA ALESSANDRO VOLTA, dal civico 1 al civico 14														
F	0	3	1	4	1	2	1	5	4	2	1	4	16	44
M	1	0	3	0	4	4	1	1	5	2	0	2	8	31
Tutti	1	3	4	4	5	6	2	6	9	4	1	6	24	75
VIA ANGELO GOISIS, dal civico 1 al civico 42														
F	1	7	8	10	3	3	5	19	17	5	5	8	16	107
M	0	5	7	8	4	5	10	11	16	4	3	7	15	95
Tutti	1	12	15	18	7	8	15	30	33	9	8	15	31	202

DISTRIBUZIONE DEI RESIDENTI PER QUARTIERE E PER VIA AL 01/01/2015

Monterosso

<i>Genere</i>	<i>0</i>	<i>01-04</i>	<i>05-09</i>	<i>10-14</i>	<i>15-19</i>	<i>20-24</i>	<i>25-34</i>	<i>35-44</i>	<i>45-54</i>	<i>55-59</i>	<i>60-64</i>	<i>65-69</i>	<i>OLTRE</i>	<i>TOTALE</i>
VIA ANNA MARIA MOZZONI, dal civico 1 al civico 32														
F	0	2	6	5	4	14	14	12	22	17	12	9	19	136
M	2	3	4	6	6	7	15	14	11	14	13	9	16	120
Tutti	2	5	10	11	10	21	29	26	33	31	25	18	35	256
VIA ANTONIO ALESSANDRI, dal civico 1 al civico 10														
F	0	1	1	2	4	2	1	1	4	2	2	1	9	30
M	0	0	1	0	2	2	1	4	3	1	2	1	4	21
Tutti	0	1	2	2	6	4	2	5	7	3	4	2	13	51
VIA ANTONIO PACINOTTI, dal civico 1 al civico 124														
F	0	0	3	3	4	5	11	10	13	14	18	25	22	128
M	0	3	8	5	5	6	16	11	8	7	16	23	30	138
Tutti	0	3	11	8	9	11	27	21	21	21	34	48	52	266
VIA ARMIDA BARELLI, dal civico 8 al civico 22														
F	0	1	1	4	5	6	5	4	14	8	5	3	5	61
M	1	4	3	1	2	5	7	5	6	6	6	3	4	53
Tutti	1	5	4	5	7	11	12	9	20	14	11	6	9	114
VIA AUGUSTO RIGHI, dal civico 1 al civico 21														
F	0	3	4	6	4	5	3	13	22	2	2	11	33	108
M	0	1	10	2	8	1	9	9	11	5	6	4	17	83
Tutti	0	4	14	8	12	6	12	22	33	7	8	15	50	191
VIA CARLO PESCARIA, dal civico 22/A al civico 32/I														
F	0	1	0	3	0	0	4	9	5	4	8	4	9	47
M	0	0	3	1	0	0	3	7	6	0	8	5	8	41
Tutti	0	1	3	4	0	0	7	16	11	4	16	9	17	88
VIA COL DI LANA, dal civico 1 al civico 1														
F	0	0	0	0	0	0	1	0	0	0	1	0	0	2
M	0	0	0	0	0	0	1	0	0	0	0	0	0	1
Tutti	0	0	0	0	0	0	2	0	0	0	1	0	0	3

DISTRIBUZIONE DEI RESIDENTI PER QUARTIERE E PER VIA AL 01/01/2015

Monterosso

<i>Genere</i>	<i>0</i>	<i>01-04</i>	<i>05-09</i>	<i>10-14</i>	<i>15-19</i>	<i>20-24</i>	<i>25-34</i>	<i>35-44</i>	<i>45-54</i>	<i>55-59</i>	<i>60-64</i>	<i>65-69</i>	<i>OLTRE</i>	<i>TOTALE</i>
<i>VIA DAVIDE ALBERTARIO, dal civico 1 al civico 6</i>														
F	0	0	1	1	1	0	3	0	3	0	0	1	5	15
M	0	0	1	0	0	0	1	0	2	1	0	0	3	8
Tutti	0	0	2	1	1	0	4	0	5	1	0	1	8	23
<i>VIA DEL GUERINO, dal civico 1 al civico 78</i>														
F	1	2	0	0	7	2	8	7	10	7	5	7	15	71
M	1	2	1	5	7	3	7	4	9	4	2	5	12	62
Tutti	2	4	1	5	14	5	15	11	19	11	7	12	27	133
<i>VIA DELLA DELIZIA, dal civico 5 al civico 29</i>														
F	1	0	0	1	0	0	1	2	1	0	1	2	3	12
M	0	0	2	1	1	0	0	3	2	0	1	2	2	14
Tutti	1	0	2	2	1	0	1	5	3	0	2	4	5	26
<i>VIA EVANGELISTA TORRICELLI, dal civico 2 al civico 4</i>														
F	0	0	0	0	0	0	0	0	0	0	0	0	0	0
M	0	0	0	0	0	0	0	0	0	0	0	0	0	0
Tutti	0	0	0	0	0	0	0	0	0	0	0	0	0	0
<i>VIA FEDERICO DELPINO, dal civico 1 al civico 8</i>														
F	0	3	0	1	5	2	6	6	9	6	4	4	11	57
M	0	0	5	2	2	2	5	2	7	5	1	2	11	44
Tutti	0	3	5	3	7	4	11	8	16	11	5	6	22	101
<i>VIA GALILEO GALILEI, dal civico 1 al civico 21</i>														
F	1	6	7	9	10	12	15	10	23	7	5	4	42	151
M	2	6	9	9	13	12	13	10	16	8	1	4	17	120
Tutti	3	12	16	18	23	24	28	20	39	15	6	8	59	271
<i>VIA GIACOMO BRESADOLA, dal civico 1 al civico 12</i>														
F	0	0	3	3	5	11	12	5	17	12	7	11	16	102
M	2	1	2	2	5	4	10	10	13	8	8	10	10	85
Tutti	2	1	5	5	10	15	22	15	30	20	15	21	26	187

DISTRIBUZIONE DEI RESIDENTI PER QUARTIERE E PER VIA AL 01/01/2015

Monterosso

<i>Genere</i>	<i>0</i>	<i>01-04</i>	<i>05-09</i>	<i>10-14</i>	<i>15-19</i>	<i>20-24</i>	<i>25-34</i>	<i>35-44</i>	<i>45-54</i>	<i>55-59</i>	<i>60-64</i>	<i>65-69</i>	<i>OLTRE</i>	<i>TOTALE</i>
<i>VIA GIOVANNI ACQUADERNI, dal civico 1 al civico 9</i>														
F	0	0	0	0	0	0	2	1	0	0	2	1	4	10
M	0	1	0	0	0	0	2	1	0	0	0	1	3	8
Tutti	0	1	0	0	0	0	4	2	0	0	2	2	7	18
<i>VIA GIOVANNI MOTTA, dal civico 37 al civico 45</i>														
F	0	0	2	0	1	1	2	5	2	2	2	2	6	25
M	0	2	1	0	0	1	5	2	1	3	2	1	3	21
Tutti	0	2	3	0	1	2	7	7	3	5	4	3	9	46
<i>VIA GIOVANNI ZIBORDI, dal civico 1 al civico 5</i>														
F	0	0	0	0	0	0	1	0	2	0	1	1	4	9
M	0	0	0	0	0	1	0	0	1	1	1	0	1	5
Tutti	0	0	0	0	0	1	1	0	3	1	2	1	5	14
<i>VIA GIUSEPPE MASSARA, dal civico 2 al civico 5</i>														
F	0	0	0	0	0	1	0	0	0	1	0	0	1	3
M	0	0	0	0	0	0	1	0	1	1	0	0	0	3
Tutti	0	0	0	0	0	1	1	0	1	2	0	0	1	6
<i>VIA GIUSEPPE TONIOLO, dal civico 1 al civico 11</i>														
F	0	0	1	0	0	1	0	2	3	4	0	2	6	19
M	0	0	0	2	0	1	2	4	1	1	2	1	7	21
Tutti	0	0	1	2	0	2	2	6	4	5	2	3	13	40
<i>VIA LEONARDO DA VINCI, dal civico 1 al civico 46</i>														
F	1	6	4	12	4	5	8	18	23	7	4	9	43	144
M	1	1	10	13	13	10	12	13	20	8	9	7	23	140
Tutti	2	7	14	25	17	15	20	31	43	15	13	16	66	284
<i>VIA LEONARDO FIBONACCI, dal civico 1 al civico 9</i>														
F	1	1	2	2	0	0	1	5	2	1	8	8	7	38
M	1	0	1	2	0	0	3	6	5	1	1	7	8	35
Tutti	2	1	3	4	0	0	4	11	7	2	9	15	15	73

DISTRIBUZIONE DEI RESIDENTI PER QUARTIERE E PER VIA AL 01/01/2015

Monterosso

Genere	0	01-04	05-09	10-14	15-19	20-24	25-34	35-44	45-54	55-59	60-64	65-69	OLTRE	TOTALE
VIA LUCA PACIOLI, dal civico 1 al civico 7/7														
F	0	1	1	2	1	11	3	2	11	4	4	8	8	56
M	0	0	1	0	1	4	4	2	6	0	4	4	11	37
Tutti	0	1	2	2	2	15	7	4	17	4	8	12	19	93
VIA LUIGI EINAUDI, dal civico 1 al civico 20														
F	0	1	2	1	4	13	7	4	15	12	12	12	25	108
M	0	0	3	3	5	9	11	4	9	9	9	7	12	81
Tutti	0	1	5	4	9	22	18	8	24	21	21	19	37	189
VIA MICHELE LESSONA, dal civico 3 al civico 8/F														
F	1	2	5	6	2	2	6	12	15	9	8	5	19	92
M	1	1	7	5	2	1	9	13	16	6	8	4	14	87
Tutti	2	3	12	11	4	3	15	25	31	15	16	9	33	179
VIA MONTEROSSO, dal civico 2 al civico 8														
F	0	1	1	1	2	4	8	3	5	6	4	3	3	41
M	0	2	3	2	1	2	7	2	2	7	5	4	2	39
Tutti	0	3	4	3	3	6	15	5	7	13	9	7	5	80
VIA NICOLO' COPERNICO, dal civico 2 al civico 4														
F	0	2	3	3	0	2	2	3	2	0	1	0	0	18
M	1	1	1	4	0	1	2	2	3	1	0	2	0	18
Tutti	1	3	4	7	0	3	4	5	5	1	1	2	0	36
VIA OTTAVIANO BREMBATI, dal civico 2 al civico 4/A														
F	0	0	1	1	1	0	3	2	4	2	1	0	1	16
M	0	1	0	0	3	0	1	0	3	1	0	0	0	9
Tutti	0	1	1	1	4	0	4	2	7	3	1	0	1	25
VIA PONCHIA, dal civico 1 al civico 14														
F	2	6	6	5	7	6	14	6	15	8	3	2	33	113
M	0	2	2	3	8	4	10	14	14	3	4	0	11	75
Tutti	2	8	8	8	15	10	24	20	29	11	7	2	44	188

DISTRIBUZIONE DEI RESIDENTI PER QUARTIERE E PER VIA AL 01/01/2015

Monterosso

<i>Genere</i>	<i>0</i>	<i>01-04</i>	<i>05-09</i>	<i>10-14</i>	<i>15-19</i>	<i>20-24</i>	<i>25-34</i>	<i>35-44</i>	<i>45-54</i>	<i>55-59</i>	<i>60-64</i>	<i>65-69</i>	<i>OLTRE</i>	<i>TOTALE</i>
<i>VIA PONTE PIETRA, dal civico 10 al civico 14/E</i>														
F	0	0	1	4	1	3	6	3	10	1	3	4	11	47
M	1	2	2	2	5	0	4	4	9	1	4	1	5	40
Tutti	1	2	3	6	6	3	10	7	19	2	7	5	16	87
<i>VIA QUINTINO ALTO, dal civico 1/D al civico 258</i>														
F	1	0	0	3	4	2	4	6	6	4	0	3	7	40
M	0	0	3	1	1	3	1	5	7	3	3	2	8	37
Tutti	1	0	3	4	5	5	5	11	13	7	3	5	15	77
<i>VIA QUINTINO BASSO, dal civico 7/D al civico 30</i>														
F	1	4	11	12	9	4	6	17	29	10	7	7	10	127
M	1	2	10	8	17	8	9	14	23	11	8	6	10	127
Tutti	2	6	21	20	26	12	15	31	52	21	15	13	20	254
<i>VIA QUINTINO SELLA, dal civico 2 al civico 6</i>														
F	0	2	2	1	2	2	2	2	8	2	3	1	9	36
M	0	0	1	2	4	2	2	3	7	2	3	2	4	32
Tutti	0	2	3	3	6	4	4	5	15	4	6	3	13	68
<i>VIA ROMOLO MURRI, dal civico 1 al civico 2</i>														
F	0	0	0	2	0	0	0	2	0	0	0	1	4	9
M	0	0	1	0	0	0	0	1	1	0	0	0	3	6
Tutti	0	0	1	2	0	0	0	3	1	0	0	1	7	15
<i>VIA ROSOLINO PILO, dal civico 48 al civico 52</i>														
F	0	0	0	0	3	1	1	3	5	1	5	1	4	24
M	0	0	1	1	2	2	1	1	5	2	1	3	2	21
Tutti	0	0	1	1	5	3	2	4	10	3	6	4	6	45
<i>VIA SAN GREGORIO BARBARIGO, dal civico 1 al civico 5</i>														
F	0	0	0	0	1	3	0	1	2	2	1	1	5	16
M	0	0	0	0	0	0	1	0	2	0	2	0	2	7
Tutti	0	0	0	0	1	3	1	1	4	2	3	1	7	23

DISTRIBUZIONE DEI RESIDENTI PER QUARTIERE E PER VIA AL 01/01/2015

Monterosso

<i>Genere</i>	<i>0</i>	<i>01-04</i>	<i>05-09</i>	<i>10-14</i>	<i>15-19</i>	<i>20-24</i>	<i>25-34</i>	<i>35-44</i>	<i>45-54</i>	<i>55-59</i>	<i>60-64</i>	<i>65-69</i>	<i>OLTRE</i>	<i>TOTALE</i>
VIA TITO LIVIO, dal civico 1/A al civico 10														
F	0	1	4	1	7	4	2	11	14	7	6	10	28	95
M	1	1	0	6	3	9	2	5	15	5	5	12	20	84
Tutti	1	2	4	7	10	13	4	16	29	12	11	22	48	179
VIA TOMASO EDISON, dal civico 2 al civico 27														
F	0	1	0	1	0	0	1	4	4	2	0	1	7	21
M	0	0	1	3	1	2	0	1	3	1	1	2	4	19
Tutti	0	1	1	4	1	2	1	5	7	3	1	3	11	40
VIA TREMANA, dal civico 1 al civico 58														
F	1	8	11	10	17	16	25	30	48	24	16	21	107	334
M	0	6	11	12	9	12	36	34	39	26	18	17	60	280
Tutti	1	14	22	22	26	28	61	64	87	50	34	38	167	614
VIA VALLE, dal civico 1 al civico 20														
F	0	3	3	2	8	6	9	13	20	6	8	4	17	99
M	0	5	5	4	2	10	5	6	19	11	5	3	14	89
Tutti	0	8	8	6	10	16	14	19	39	17	13	7	31	188
VIA VINCENZO CESATI, dal civico 3 al civico 9														
F	0	4	1	0	1	0	3	7	8	5	4	2	2	37
M	0	1	0	3	2	0	8	13	5	2	1	3	4	42
Tutti	0	5	1	3	3	0	11	20	13	7	5	5	6	79
VIA ZARDA, dal civico 10 al civico 26														
F	0	0	1	0	2	1	1	2	0	3	0	0	0	10
M	0	0	0	0	0	2	2	1	1	3	1	0	1	11
Tutti	0	0	1	0	2	3	3	3	1	6	1	0	1	21
VIALE GIULIO CESARE, dal civico 44 al civico 73														
F	1	7	5	9	9	10	17	21	35	15	15	12	50	206
M	1	5	7	10	20	13	22	23	34	18	12	7	41	213
Tutti	2	12	12	19	29	23	39	44	69	33	27	19	91	419

DISTRIBUZIONE DEI RESIDENTI PER QUARTIERE E PER VIA AL 01/01/2015

Monterosso

<i>Genere</i>	<i>0</i>	<i>01-04</i>	<i>05-09</i>	<i>10-14</i>	<i>15-19</i>	<i>20-24</i>	<i>25-34</i>	<i>35-44</i>	<i>45-54</i>	<i>55-59</i>	<i>60-64</i>	<i>65-69</i>	<i>OLTRE</i>	<i>TOTALE</i>
<i>VLO GIUSEPPE VENANZI, dal civico 1 al civico 20</i>														
F	0	1	0	0	0	0	3	0	0	0	0	1	1	6
M	0	0	0	0	0	0	1	1	0	0	0	0	2	4
Tutti	0	1	0	0	0	0	4	1	0	0	0	1	3	10

DISTRIBUZIONE DEI RESIDENTI PER QUARTIERE E PER VIA AL 01/01/2015

Redona

Genere	0	01-04	05-09	10-14	15-19	20-24	25-34	35-44	45-54	55-59	60-64	65-69	OLTRE	TOTALE
PIAZZALE PONZIANO LOVERINI, dal civico 7 al civico 7														
F	0	0	0	0	0	0	0	0	0	0	0	0	0	0
M	0	0	0	0	0	0	0	0	0	0	0	0	0	0
Tutti	0	0	0	0	0	0	0	0	0	0	0	0	0	0
SDA DELL'AGRO, dal civico 1 al civico 45														
F	0	0	0	0	0	0	0	1	1	1	0	0	2	5
M	0	0	0	0	0	0	0	0	1	0	1	0	2	4
Tutti	0	0	0	0	0	0	0	1	2	1	1	0	4	9
VIA AGOSTINO GEMELLI, dal civico 4 al civico 32														
F	0	0	0	0	0	0	0	0	0	0	0	0	0	0
M	0	0	0	0	0	0	0	0	0	0	0	0	0	0
Tutti	0	0	0	0	0	0	0	0	0	0	0	0	0	0
VIA ANGELO GOISIS, dal civico 61 al civico 100														
F	1	5	4	3	5	3	10	14	21	8	8	7	7	96
M	0	4	7	8	4	6	15	9	17	8	7	5	8	98
Tutti	1	9	11	11	9	9	25	23	38	16	15	12	15	194
VIA ANTONIO BERLESE, dal civico 1 al civico 28														
F	0	0	0	0	0	0	0	0	0	0	0	1	1	2
M	0	0	0	0	0	0	0	2	0	0	0	0	1	3
Tutti	0	0	0	0	0	0	0	2	0	0	0	1	2	5
VIA ANTONIO FORTUNATO OROBONI, dal civico 1 al civico 10														
F	0	0	0	1	0	0	1	3	1	1	0	2	0	9
M	0	1	3	1	1	3	2	1	3	0	1	1	1	18
Tutti	0	1	3	2	1	3	3	4	4	1	1	3	1	27
VIA BAERTSCH, dal civico 1 al civico 4/A														
F	0	0	1	1	3	4	4	5	4	1	3	1	11	38
M	1	0	2	1	2	0	1	3	5	1	2	1	5	24
Tutti	1	0	3	2	5	4	5	8	9	2	5	2	16	62

DISTRIBUZIONE DEI RESIDENTI PER QUARTIERE E PER VIA AL 01/01/2015

Redona

<i>Genere</i>	<i>0</i>	<i>01-04</i>	<i>05-09</i>	<i>10-14</i>	<i>15-19</i>	<i>20-24</i>	<i>25-34</i>	<i>35-44</i>	<i>45-54</i>	<i>55-59</i>	<i>60-64</i>	<i>65-69</i>	<i>OLTRE</i>	<i>TOTALE</i>
VIA BIANZANA, dal civico 2 al civico 61/A														
F	0	2	0	4	4	4	7	8	21	1	2	5	27	85
M	0	5	1	3	6	1	5	8	14	5	4	2	14	68
Tutti	0	7	1	7	10	5	12	16	35	6	6	7	41	153
VIA BIANZANELLA, dal civico 2 al civico 43														
F	2	1	1	0	1	3	10	8	7	3	6	6	10	58
M	0	2	1	0	3	4	7	13	7	3	3	4	7	54
Tutti	2	3	2	0	4	7	17	21	14	6	9	10	17	112
VIA BURATTI, dal civico 1 al civico 57														
F	3	6	4	6	6	5	25	29	36	9	15	14	40	198
M	3	6	12	8	8	14	23	32	44	13	5	16	34	218
Tutti	6	12	16	14	14	19	48	61	80	22	20	30	74	416
VIA CADORE, dal civico 1 al civico 9														
F	0	2	1	1	0	1	5	4	8	3	1	1	7	34
M	0	2	0	1	2	4	7	5	5	4	2	0	5	37
Tutti	0	4	1	2	2	5	12	9	13	7	3	1	12	71
VIA CALVAROLA, dal civico 1 al civico 37														
F	1	0	1	2	4	3	2	1	10	1	3	3	8	39
M	0	0	1	1	1	1	3	2	6	5	1	1	10	32
Tutti	1	0	2	3	5	4	5	3	16	6	4	4	18	71
VIA CESARE CORRENTI, dal civico 21 al civico 51														
F	0	0	0	0	0	1	0	1	1	1	0	1	1	6
M	0	0	0	0	0	1	1	1	0	0	0	1	1	5
Tutti	0	0	0	0	0	2	1	2	1	1	0	2	2	11
VIA CLAUDIA GRISMONDI, dal civico 1 al civico 15/A														
F	0	6	4	4	0	3	6	11	12	3	3	3	4	59
M	0	2	3	5	2	1	3	5	7	5	2	2	3	40
Tutti	0	8	7	9	2	4	9	16	19	8	5	5	7	99

DISTRIBUZIONE DEI RESIDENTI PER QUARTIERE E PER VIA AL 01/01/2015

Redona

<i>Genere</i>	<i>0</i>	<i>01-04</i>	<i>05-09</i>	<i>10-14</i>	<i>15-19</i>	<i>20-24</i>	<i>25-34</i>	<i>35-44</i>	<i>45-54</i>	<i>55-59</i>	<i>60-64</i>	<i>65-69</i>	<i>OLTRE</i>	<i>TOTALE</i>
<i>VIA DE PRETIS AGOSTINO, dal civico 3 al civico 16</i>														
F	0	0	0	0	0	0	0	0	0	0	0	0	0	0
M	0	0	0	0	0	0	0	0	0	0	0	0	0	0
Tutti	0	0	0	0	0	0	0	0	0	0	0	0	0	0
<i>VIA DEI BERSAGLIERI, dal civico 1 al civico 39</i>														
F	0	1	2	3	2	2	5	8	3	1	2	3	2	34
M	0	3	1	1	3	1	5	11	7	0	1	4	3	40
Tutti	0	4	3	4	5	3	10	19	10	1	3	7	5	74
<i>VIA DELLA DELIZIA, dal civico 3 al civico 20</i>														
F	0	0	1	1	1	0	0	0	2	0	0	1	0	6
M	0	0	0	1	2	0	0	0	2	0	0	0	1	6
Tutti	0	0	1	2	3	0	0	0	4	0	0	1	1	12
<i>VIA DELLE GIUDICARIE, dal civico 1 al civico 17</i>														
F	0	0	0	0	2	2	2	1	3	1	1	1	1	14
M	0	0	0	1	0	1	0	1	2	2	3	0	1	11
Tutti	0	0	0	1	2	3	2	2	5	3	4	1	2	25
<i>VIA DON CARLO GNOCCHI, dal civico 7 al civico 34</i>														
F	0	1	1	1	2	3	3	2	5	6	2	2	3	31
M	0	0	0	1	1	2	2	1	6	4	3	1	3	24
Tutti	0	1	1	2	3	5	5	3	11	10	5	3	6	55
<i>VIA DON GIUSEPPE RONCHETTI, dal civico 2 al civico 24</i>														
F	1	2	4	4	2	5	6	16	17	6	5	2	8	78
M	0	1	4	6	8	3	5	7	18	6	5	2	8	73
Tutti	1	3	8	10	10	8	11	23	35	12	10	4	16	151
<i>VIA DON LUIGI GUANELLA, dal civico 1 al civico 7</i>														
F	0	0	2	0	3	5	4	6	14	10	3	2	7	56
M	1	4	1	4	5	7	8	3	9	10	4	3	4	63
Tutti	1	4	3	4	8	12	12	9	23	20	7	5	11	119

DISTRIBUZIONE DEI RESIDENTI PER QUARTIERE E PER VIA AL 01/01/2015

Redona

<i>Genere</i>	<i>0</i>	<i>01-04</i>	<i>05-09</i>	<i>10-14</i>	<i>15-19</i>	<i>20-24</i>	<i>25-34</i>	<i>35-44</i>	<i>45-54</i>	<i>55-59</i>	<i>60-64</i>	<i>65-69</i>	<i>OLTRE</i>	<i>TOTALE</i>
VIA DON LUIGI ORIONE, dal civico 6 al civico 53														
F	0	0	0	0	1	2	1	1	11	3	2	10	101	132
M	0	0	0	1	3	2	2	5	7	6	8	6	26	66
Tutti	0	0	0	1	4	4	3	6	18	9	10	16	127	198
VIA FEDERICO CONFALONIERI, dal civico 2 al civico 8														
F	1	0	0	3	1	0	0	1	4	0	1	1	1	13
M	0	0	0	3	0	0	1	1	3	2	1	1	1	13
Tutti	1	0	0	6	1	0	1	2	7	2	2	2	2	26
VIA FILIPPO CORRIDONI, dal civico 10 al civico 123														
F	5	29	28	44	34	45	80	126	166	57	60	58	179	911
M	5	21	39	39	44	39	67	101	138	51	34	37	117	732
Tutti	10	50	67	83	78	84	147	227	304	108	94	95	296	1.643
VIA FRANZAROLA, dal civico 1 al civico 12														
F	1	1	2	1	0	2	7	6	3	6	8	3	6	46
M	1	1	2	0	3	0	5	6	4	1	2	5	7	37
Tutti	2	2	4	1	3	2	12	12	7	7	10	8	13	83
VIA GIACOMO RADINI TEDESCHI, dal civico 3 al civico 30														
F	1	9	9	8	7	7	16	31	34	14	8	12	26	182
M	0	16	14	13	4	5	15	29	28	10	5	10	16	165
Tutti	1	25	23	21	11	12	31	60	62	24	13	22	42	347
VIA GIANBATTISTA ROTA, dal civico 1 al civico 24														
F	2	2	1	8	1	4	7	13	26	8	2	6	12	92
M	0	5	5	9	5	8	6	11	20	6	3	6	10	94
Tutti	2	7	6	17	6	12	13	24	46	14	5	12	22	186
VIA GIORGIO GUSMINI, dal civico 1/A al civico 43														
F	0	3	0	1	4	2	9	8	9	5	2	3	7	53
M	1	1	4	3	5	1	6	5	12	6	2	1	6	53
Tutti	1	4	4	4	9	3	15	13	21	11	4	4	13	106

DISTRIBUZIONE DEI RESIDENTI PER QUARTIERE E PER VIA AL 01/01/2015

Redona

Genere	0	01-04	05-09	10-14	15-19	20-24	25-34	35-44	45-54	55-59	60-64	65-69	OLTRE	TOTALE
VIA GIUSEPPE LUIGI MALLIANI, dal civico 3 al civico 13														
F	0	0	0	0	0	1	2	3	2	1	2	0	1	12
M	0	0	0	1	1	0	6	2	0	2	1	2	0	15
Tutti	0	0	0	1	1	1	8	5	2	3	3	2	1	27
VIA GUIDO GALIMBERTI, dal civico 1 al civico 10														
F	0	0	0	0	0	0	0	0	0	0	0	0	1	1
M	0	0	0	0	0	0	0	0	0	0	0	0	1	1
Tutti	0	0	0	0	0	0	0	0	0	0	0	0	2	2
VIA LEGNANO, dal civico 18 al civico 34														
F	0	0	0	1	0	0	1	2	2	0	1	3	8	18
M	0	0	1	2	1	0	2	2	4	2	4	8	31	57
Tutti	0	0	1	3	1	0	3	4	6	2	5	11	39	75
VIA LOMBARDIA, dal civico 2 al civico 16														
F	1	2	7	6	4	5	13	25	20	11	16	15	30	155
M	1	8	3	5	6	11	18	15	24	7	11	11	25	145
Tutti	2	10	10	11	10	16	31	40	44	18	27	26	55	300
VIA MARCO ANTONIO NEGRISOLI, dal civico 1 al civico 17														
F	0	1	1	2	3	1	4	6	9	1	2	1	5	36
M	2	4	4	2	3	0	10	6	9	3	3	1	6	53
Tutti	2	5	5	4	6	1	14	12	18	4	5	2	11	89
VIA MARTINELLA, dal civico 1 al civico 33														
F	0	2	0	4	2	3	4	7	5	3	2	5	9	46
M	1	2	1	0	2	3	5	10	7	3	2	6	5	47
Tutti	1	4	1	4	4	6	9	17	12	6	4	11	14	93
VIA MARZANICA, dal civico 12 al civico 126														
F	1	6	14	11	13	15	24	38	38	22	24	27	67	300
M	4	10	14	8	17	5	24	28	41	18	18	22	56	265
Tutti	5	16	28	19	30	20	48	66	79	40	42	49	123	565

DISTRIBUZIONE DEI RESIDENTI PER QUARTIERE E PER VIA AL 01/01/2015

Redona

<i>Genere</i>	<i>0</i>	<i>01-04</i>	<i>05-09</i>	<i>10-14</i>	<i>15-19</i>	<i>20-24</i>	<i>25-34</i>	<i>35-44</i>	<i>45-54</i>	<i>55-59</i>	<i>60-64</i>	<i>65-69</i>	<i>OLTRE</i>	<i>TOTALE</i>
<i>VIA MONTELLO, dal civico 1 al civico 15</i>														
F	1	4	1	1	2	2	4	16	12	4	5	4	16	72
M	1	8	2	4	1	2	1	14	9	5	5	5	8	65
Tutti	2	12	3	5	3	4	5	30	21	9	10	9	24	137
<i>VIA PAPA LEONE XIII, dal civico 2 al civico 27</i>														
F	0	0	3	2	2	0	2	7	8	3	1	3	23	54
M	0	0	0	3	2	1	7	7	6	3	2	0	3	34
Tutti	0	0	3	5	4	1	9	14	14	6	3	3	26	88
<i>VIA PAPA RATTI, dal civico 1 al civico 13</i>														
F	0	0	0	1	0	1	4	4	3	1	3	0	15	32
M	0	2	2	2	1	0	1	2	7	1	2	0	7	27
Tutti	0	2	2	3	1	1	5	6	10	2	5	0	22	59
<i>VIA PIETRO MARONCELLI, dal civico 1 al civico 20</i>														
F	0	1	3	1	1	2	7	7	8	2	7	1	14	54
M	0	2	1	3	3	3	3	9	6	3	4	6	8	51
Tutti	0	3	4	4	4	5	10	16	14	5	11	7	22	105
<i>VIA PIZZO COCA, dal civico 1 al civico 14</i>														
F	0	0	3	2	4	6	0	10	8	1	4	4	8	50
M	0	0	4	0	1	4	4	4	11	3	2	4	4	41
Tutti	0	0	7	2	5	10	4	14	19	4	6	8	12	91
<i>VIA QUINTO ALPINI, dal civico 2 al civico 8</i>														
F	0	0	1	0	0	2	3	1	5	3	1	3	2	21
M	0	0	1	1	0	1	0	2	3	0	3	1	1	13
Tutti	0	0	2	1	0	3	3	3	8	3	4	4	3	34
<i>VIA RONCHI, dal civico 10 al civico 40</i>														
F	0	5	0	3	5	2	4	7	11	6	3	3	13	62
M	1	0	4	6	4	2	6	8	10	2	3	3	8	57
Tutti	1	5	4	9	9	4	10	15	21	8	6	6	21	119

DISTRIBUZIONE DEI RESIDENTI PER QUARTIERE E PER VIA AL 01/01/2015

Redona

<i>Genere</i>	<i>0</i>	<i>01-04</i>	<i>05-09</i>	<i>10-14</i>	<i>15-19</i>	<i>20-24</i>	<i>25-34</i>	<i>35-44</i>	<i>45-54</i>	<i>55-59</i>	<i>60-64</i>	<i>65-69</i>	<i>OLTRE</i>	<i>TOTALE</i>
VIA SILVIO PELLICO, dal civico 2 al civico 20														
F	1	4	2	4	7	3	6	7	20	8	1	1	7	71
M	0	0	2	5	10	2	8	9	18	11	3	0	6	74
Tutti	1	4	4	9	17	5	14	16	38	19	4	1	13	145
VIA TEMISTOCLE CALZECCHI ONESTI, dal civico 1 al civico 22														
F	0	0	2	2	1	3	4	5	8	2	5	6	11	49
M	0	0	1	2	1	3	3	11	6	2	7	6	7	49
Tutti	0	0	3	4	2	6	7	16	14	4	12	12	18	98
VIA TITO LEGRENZI, dal civico 2 al civico 39														
F	0	1	0	1	2	2	7	6	14	7	6	12	26	84
M	0	0	2	2	1	8	5	9	13	6	4	9	20	79
Tutti	0	1	2	3	3	10	12	15	27	13	10	21	46	163
VIA VOLTURNO, dal civico 33 al civico 33														
F	0	0	0	0	0	0	0	0	0	0	0	0	0	0
M	0	0	0	0	0	0	0	0	0	0	0	0	0	0
Tutti	0	0	0	0	0	0	0	0	0	0	0	0	0	0

DISTRIBUZIONE DEI RESIDENTI PER QUARTIERE E PER VIA AL 01/01/2015

San Paolo

<i>Genere</i>	<i>0</i>	<i>01-04</i>	<i>05-09</i>	<i>10-14</i>	<i>15-19</i>	<i>20-24</i>	<i>25-34</i>	<i>35-44</i>	<i>45-54</i>	<i>55-59</i>	<i>60-64</i>	<i>65-69</i>	<i>OLTRE</i>	<i>TOTALE</i>
PIAZZALE SAN PAOLO, dal civico 2 al civico 37														
F	0	0	3	2	4	3	9	11	22	12	7	6	43	122
M	0	4	3	1	3	3	9	12	18	14	7	3	31	108
Tutti	0	4	6	3	7	6	18	23	40	26	14	9	74	230
RDA BERNARDINO BUTTINONE, dal civico 1 al civico 5														
F	0	0	0	0	0	1	0	0	0	1	0	0	0	2
M	0	0	0	0	0	0	1	0	0	0	1	1	0	3
Tutti	0	0	0	0	0	1	1	0	0	1	1	1	0	5
VIA ANTONIO GRAMSCI, dal civico 2 al civico 18														
F	1	0	3	3	1	1	1	7	6	1	1	2	8	35
M	1	2	5	4	1	0	2	4	7	1	0	3	6	36
Tutti	2	2	8	7	2	1	3	11	13	2	1	5	14	71
VIA ARMANDO DIAZ, dal civico 3 al civico 23														
F	0	1	2	0	1	3	6	5	11	6	6	6	14	61
M	0	1	2	1	1	2	7	11	8	3	1	7	11	55
Tutti	0	2	4	1	2	5	13	16	19	9	7	13	25	116
VIA BERNARDINO ZENDRINI, dal civico 1 al civico 23														
F	3	4	3	5	0	3	11	12	9	4	3	6	12	75
M	1	6	5	1	0	2	7	17	9	4	4	5	10	71
Tutti	4	10	8	6	0	5	18	29	18	8	7	11	22	146
VIA BERNARDO ZENALE, dal civico 1 al civico 15														
F	0	0	0	0	1	1	4	3	8	2	2	2	7	30
M	0	1	0	2	0	1	3	2	5	3	2	3	1	23
Tutti	0	1	0	2	1	2	7	5	13	5	4	5	8	53
VIA BROSETA, dal civico 51 al civico 74														
F	0	4	11	9	12	11	19	23	30	21	12	12	57	221
M	1	4	4	12	3	5	25	28	32	10	16	8	25	173
Tutti	1	8	15	21	15	16	44	51	62	31	28	20	82	394

DISTRIBUZIONE DEI RESIDENTI PER QUARTIERE E PER VIA AL 01/01/2015

San Paolo

<i>Genere</i>	<i>0</i>	<i>01-04</i>	<i>05-09</i>	<i>10-14</i>	<i>15-19</i>	<i>20-24</i>	<i>25-34</i>	<i>35-44</i>	<i>45-54</i>	<i>55-59</i>	<i>60-64</i>	<i>65-69</i>	<i>OLTRE</i>	<i>TOTALE</i>
VIA CARLO CERESA, dal civico 1 al civico 12														
F	1	5	8	5	8	4	7	18	16	7	3	6	11	99
M	0	4	8	7	5	6	5	21	15	5	3	2	12	93
Tutti	1	9	16	12	13	10	12	39	31	12	6	8	23	192
VIA CARLO GOLDONI, dal civico 10 al civico 125														
F	0	1	3	5	5	0	6	5	6	4	9	9	12	65
M	1	1	4	1	6	4	6	3	7	3	7	7	12	62
Tutti	1	2	7	6	11	4	12	8	13	7	16	16	24	127
VIA DEI BETTERA, dal civico 1 al civico 3														
F	0	0	0	0	1	1	1	4	5	0	0	0	4	16
M	0	1	1	2	1	0	2	2	3	1	0	0	1	14
Tutti	0	1	1	2	2	1	3	6	8	1	0	0	5	30
VIA DEI GALLIARI, dal civico 1 al civico 8														
F	0	0	0	0	0	0	0	0	0	0	0	0	0	0
M	0	0	0	0	0	0	0	0	0	0	0	0	0	0
Tutti	0	0	0	0	0	0	0	0	0	0	0	0	0	0
VIA DEI LEGIONARI IN POLONIA, dal civico 27 al civico 40														
F	0	2	3	7	4	4	10	18	21	8	10	9	31	127
M	0	3	6	6	9	2	9	19	18	4	3	5	19	103
Tutti	0	5	9	13	13	6	19	37	39	12	13	14	50	230
VIA ENRICO SCURI, dal civico 1 al civico 17														
F	0	3	0	1	0	0	3	4	4	3	4	2	6	30
M	0	0	2	2	3	2	3	2	3	0	3	3	5	28
Tutti	0	3	2	3	3	2	6	6	7	3	7	5	11	58
VIA ENRICO TOTI, dal civico 1 al civico 7														
F	0	0	1	0	0	0	0	0	1	0	0	0	1	3
M	0	0	0	0	0	2	0	0	0	1	0	0	1	4
Tutti	0	0	1	0	0	2	0	0	1	1	0	0	2	7

DISTRIBUZIONE DEI RESIDENTI PER QUARTIERE E PER VIA AL 01/01/2015

San Paolo

<i>Genere</i>	<i>0</i>	<i>01-04</i>	<i>05-09</i>	<i>10-14</i>	<i>15-19</i>	<i>20-24</i>	<i>25-34</i>	<i>35-44</i>	<i>45-54</i>	<i>55-59</i>	<i>60-64</i>	<i>65-69</i>	<i>OLTRE</i>	<i>TOTALE</i>
VIA FERMO STELLA, dal civico 2 al civico 8														
F	0	1	2	0	0	0	0	3	3	1	0	1	3	14
M	0	0	0	0	1	1	2	1	1	1	0	2	1	10
Tutti	0	1	2	0	1	1	2	4	4	2	0	3	4	24
VIA FRANCESCO COGHETTI, dal civico 1 al civico 432														
F	0	7	8	11	11	16	26	36	27	29	21	29	48	269
M	3	6	7	16	6	12	33	34	28	11	19	16	42	233
Tutti	3	13	15	27	17	28	59	70	55	40	40	45	90	502
VIA FRANCESCO NULLO, dal civico 2 al civico 6														
F	2	3	2	0	1	1	8	11	7	2	6	3	18	64
M	4	2	1	2	2	2	6	10	5	2	5	3	7	51
Tutti	6	5	3	2	3	3	14	21	12	4	11	6	25	115
VIA GABRIELE D'ANNUNZIO, dal civico 1 al civico 23														
F	0	1	0	3	1	3	6	1	7	4	3	6	1	36
M	0	0	1	2	5	3	4	0	8	1	6	2	3	35
Tutti	0	1	1	5	6	6	10	1	15	5	9	8	4	71
VIA GIACOMO LEOPARDI, dal civico 2 al civico 29														
F	1	5	4	3	7	14	25	25	25	22	8	18	46	203
M	3	6	6	10	5	7	21	31	26	10	8	13	41	187
Tutti	4	11	10	13	12	21	46	56	51	32	16	31	87	390
VIA GIAMBATTISTA DELL'ERA, dal civico 1 al civico 12														
F	2	2	1	3	1	4	6	6	7	2	4	9	22	69
M	0	2	1	2	0	1	2	7	5	4	2	4	15	45
Tutti	2	4	2	5	1	5	8	13	12	6	6	13	37	114
VIA GIANBATTISTA MORONI, dal civico 190 al civico 208														
F	1	4	1	0	1	0	5	11	3	3	2	2	2	35
M	0	4	2	1	0	0	3	11	1	0	1	2	1	26
Tutti	1	8	3	1	1	0	8	22	4	3	3	4	3	61

DISTRIBUZIONE DEI RESIDENTI PER QUARTIERE E PER VIA AL 01/01/2015

San Paolo

<i>Genere</i>	<i>0</i>	<i>01-04</i>	<i>05-09</i>	<i>10-14</i>	<i>15-19</i>	<i>20-24</i>	<i>25-34</i>	<i>35-44</i>	<i>45-54</i>	<i>55-59</i>	<i>60-64</i>	<i>65-69</i>	<i>OLTRE</i>	<i>TOTALE</i>
VIA GIOSUE' CARDUCCI, dal civico 13 al civico 448														
F	2	6	8	14	20	23	36	43	56	31	44	34	91	408
M	6	12	22	14	16	17	41	37	44	31	19	41	62	362
Tutti	8	18	30	28	36	40	77	80	100	62	63	75	153	770
VIA GIOVANNI CARIANI, dal civico 1 al civico 18														
F	0	0	1	2	1	2	2	4	3	0	1	2	2	20
M	1	1	0	0	1	1	0	2	2	1	1	0	3	13
Tutti	1	1	1	2	2	3	2	6	5	1	2	2	5	33
VIA GIOVANNI MORIGGIA, dal civico 1 al civico 6														
F	0	2	0	1	1	0	1	4	6	1	0	3	8	27
M	0	1	1	0	0	0	0	3	4	0	1	0	7	17
Tutti	0	3	1	1	1	0	1	7	10	1	1	3	15	44
VIA GIOVANNI SEGANTINI, dal civico 1 al civico 6														
F	1	1	0	0	0	4	6	2	6	1	0	1	4	26
M	0	0	0	1	3	0	7	1	3	4	1	3	2	25
Tutti	1	1	0	1	3	4	13	3	9	5	1	4	6	51
VIA GIUSEPPE GAUDENZI, dal civico 1 al civico 23/A														
F	1	3	5	4	2	4	12	12	16	13	3	10	28	113
M	0	5	7	6	2	6	6	13	14	5	6	4	26	100
Tutti	1	8	12	10	4	10	18	25	30	18	9	14	54	213
VIA MICHELANGELO DA CARAVAGGIO, dal civico 1 al civico 17														
F	0	2	0	1	4	0	2	4	6	4	2	5	4	34
M	0	2	1	1	1	0	2	6	5	2	3	2	6	31
Tutti	0	4	1	2	5	0	4	10	11	6	5	7	10	65
VIA NICOLA MOIETTA, dal civico 3 al civico 7														
F	0	3	1	1	1	2	0	3	1	0	0	0	2	14
M	0	0	1	1	0	0	0	1	2	0	0	0	0	5
Tutti	0	3	2	2	1	2	0	4	3	0	0	0	2	19

DISTRIBUZIONE DEI RESIDENTI PER QUARTIERE E PER VIA AL 01/01/2015

San Paolo

Genere	0	01-04	05-09	10-14	15-19	20-24	25-34	35-44	45-54	55-59	60-64	65-69	OLTRE	TOTALE
VIA PALMA IL VECCHIO, dal civico 2 al civico 26														
F	1	6	6	5	4	4	14	20	16	7	4	6	17	110
M	2	6	6	2	5	6	10	12	19	5	3	5	9	90
Tutti	3	12	12	7	9	10	24	32	35	12	7	11	26	200
VIA PIETRO RONZONI, dal civico 1 al civico 198														
F	1	5	5	7	4	3	8	11	19	6	4	8	1	82
M	2	1	4	4	9	1	9	9	16	8	4	3	3	73
Tutti	3	6	9	11	13	4	17	20	35	14	8	11	4	155
VIA QUATTRO NOVEMBRE, dal civico 57 al civico 83														
F	0	2	3	1	0	1	0	5	2	2	2	1	11	30
M	0	1	1	0	1	1	3	6	2	0	2	0	4	21
Tutti	0	3	4	1	1	2	3	11	4	2	4	1	15	51
VIA VINCENZO ANGELO ORELLI, dal civico 1 al civico 8														
F	0	0	0	0	0	1	1	1	1	0	1	1	2	8
M	0	1	0	1	1	0	1	1	2	1	0	1	2	11
Tutti	0	1	0	1	1	1	2	2	3	1	1	2	4	19
VIA VINCENZO VELA, dal civico 1 al civico 1														
F	0	0	0	1	0	2	0	1	5	1	1	0	6	17
M	0	0	0	0	0	0	0	0	0	2	2	0	2	6
Tutti	0	0	0	1	0	2	0	1	5	3	3	0	8	23
VIA WOLFGANG GOETHE, dal civico 12 al civico 166														
F	1	0	2	2	2	3	5	7	8	2	7	2	4	45
M	2	0	2	2	0	2	7	4	4	3	2	5	2	35
Tutti	3	0	4	4	2	5	12	11	12	5	9	7	6	80
VIALE CORPO ITALIANO DI LIBERAZIONE, dal civico 31 al civico 35														
F	0	0	1	1	3	4	6	2	5	9	7	6	10	54
M	0	0	0	1	1	3	8	1	4	1	12	5	7	43
Tutti	0	0	1	2	4	7	14	3	9	10	19	11	17	97

DISTRIBUZIONE DEI RESIDENTI PER QUARTIERE E PER VIA AL 01/01/2015

San Paolo

<i>Genere</i>	<i>0</i>	<i>01-04</i>	<i>05-09</i>	<i>10-14</i>	<i>15-19</i>	<i>20-24</i>	<i>25-34</i>	<i>35-44</i>	<i>45-54</i>	<i>55-59</i>	<i>60-64</i>	<i>65-69</i>	<i>OLTRE</i>	<i>TOTALE</i>
<i>VIALE SALVO D'ACQUISTO, dal civico 1 al civico 1</i>														
F	0	0	0	0	0	0	0	0	1	0	0	0	0	1
M	0	0	0	0	2	0	0	0	0	0	0	0	0	2
Tutti	0	0	0	0	2	0	0	0	1	0	0	0	0	3

DISTRIBUZIONE DEI RESIDENTI PER QUARTIERE E PER VIA AL 01/01/2015

San Tomaso

<i>Genere</i>	<i>0</i>	<i>01-04</i>	<i>05-09</i>	<i>10-14</i>	<i>15-19</i>	<i>20-24</i>	<i>25-34</i>	<i>35-44</i>	<i>45-54</i>	<i>55-59</i>	<i>60-64</i>	<i>65-69</i>	<i>OLTRE</i>	<i>TOTALE</i>
LARGO GIUSEPPE TIRONI, dal civico 4 al civico 4/G														
F	0	1	3	1	0	2	3	4	3	1	3	3	12	36
M	0	0	1	1	2	0	2	5	7	1	2	2	7	30
Tutti	0	1	4	2	2	2	5	9	10	2	5	5	19	66
VIA ANDREA MANTEGNA, dal civico 2 al civico 7														
F	2	0	0	1	1	0	3	1	3	1	0	2	2	16
M	0	0	0	0	0	2	3	0	2	0	0	0	1	8
Tutti	2	0	0	1	1	2	6	1	5	1	0	2	3	24
VIA ANTONIO MARIA BORGA, dal civico 1 al civico 5														
F	0	0	0	0	0	0	0	1	0	0	1	0	3	5
M	0	0	0	0	0	0	0	0	1	1	0	0	2	4
Tutti	0	0	0	0	0	0	0	1	1	1	1	0	5	9
VIA CAPRERA, dal civico 2 al civico 23														
F	2	0	2	2	8	7	6	11	18	6	11	15	33	121
M	0	0	1	3	5	10	16	8	18	5	4	8	28	106
Tutti	2	0	3	5	13	17	22	19	36	11	15	23	61	227
VIA COMIN VENTURA, dal civico 1 al civico 4														
F	1	2	3	3	4	4	8	11	6	3	4	0	12	61
M	2	1	2	5	1	5	7	15	6	2	0	0	5	51
Tutti	3	3	5	8	5	9	15	26	12	5	4	0	17	112
VIA DEI CANIANA, dal civico 1 al civico 8/A														
F	4	15	12	7	11	9	38	28	36	17	10	18	52	257
M	4	7	15	9	8	11	30	29	32	14	15	9	38	221
Tutti	8	22	27	16	19	20	68	57	68	31	25	27	90	478
VIA EDMONDO DE AMICIS, dal civico 1 al civico 11														
F	0	0	0	0	0	0	1	0	0	0	0	0	3	4
M	0	0	1	0	0	0	0	3	1	0	0	0	3	8
Tutti	0	0	1	0	0	0	1	3	1	0	0	0	6	12

DISTRIBUZIONE DEI RESIDENTI PER QUARTIERE E PER VIA AL 01/01/2015

San Tomaso

<i>Genere</i>	<i>0</i>	<i>01-04</i>	<i>05-09</i>	<i>10-14</i>	<i>15-19</i>	<i>20-24</i>	<i>25-34</i>	<i>35-44</i>	<i>45-54</i>	<i>55-59</i>	<i>60-64</i>	<i>65-69</i>	<i>OLTRE</i>	<i>TOTALE</i>
VIA ELBA, dal civico 1 al civico 24														
F	0	5	4	7	3	5	11	19	11	3	2	5	23	98
M	0	6	4	6	1	2	17	20	12	3	4	4	15	94
Tutti	0	11	8	13	4	7	28	39	23	6	6	9	38	192
VIA F.LLI ROSSI, dal civico 1 al civico 13														
F	1	0	1	0	0	0	1	4	0	2	1	2	5	17
M	0	1	0	0	0	0	1	2	1	1	1	1	3	11
Tutti	1	1	1	0	0	0	2	6	1	3	2	3	8	28
VIA FLAMINIO CERASOLI, dal civico 2 al civico 69														
F	1	7	10	9	14	14	21	38	37	11	6	20	68	256
M	1	11	12	9	15	21	26	32	32	16	7	7	43	232
Tutti	2	18	22	18	29	35	47	70	69	27	13	27	111	488
VIA FRANCESCO DOMENICO GUERRAZZI, dal civico 2 al civico 6														
F	1	4	6	0	0	0	12	20	6	1	1	1	5	57
M	0	9	3	2	1	3	16	15	7	1	0	2	3	62
Tutti	1	13	9	2	1	3	28	35	13	2	1	3	8	119
VIA GIACOMO LEOPARDI, dal civico 1 al civico 3														
F	0	0	3	0	0	0	2	6	10	1	2	3	20	47
M	1	1	4	0	4	1	0	5	9	1	1	0	10	37
Tutti	1	1	7	0	4	1	2	11	19	2	3	3	30	84
VIA GIANBATTISTA MORONI, dal civico 197 al civico 383														
F	6	11	23	20	18	22	52	75	72	21	21	36	103	480
M	3	18	20	26	24	15	39	64	64	14	17	15	57	376
Tutti	9	29	43	46	42	37	91	139	136	35	38	51	160	856
VIA GIOSUE' CARDUCCI, dal civico 1 al civico 9/F														
F	0	7	6	7	9	11	20	29	45	12	21	30	74	271
M	1	5	9	10	9	10	12	28	45	15	9	21	53	227
Tutti	1	12	15	17	18	21	32	57	90	27	30	51	127	498

DISTRIBUZIONE DEI RESIDENTI PER QUARTIERE E PER VIA AL 01/01/2015

San Tomaso

<i>Genere</i>	<i>0</i>	<i>01-04</i>	<i>05-09</i>	<i>10-14</i>	<i>15-19</i>	<i>20-24</i>	<i>25-34</i>	<i>35-44</i>	<i>45-54</i>	<i>55-59</i>	<i>60-64</i>	<i>65-69</i>	<i>OLTRE</i>	<i>TOTALE</i>
VIA GIOVANNI FALCONE, dal civico 2 al civico 19														
F	0	3	2	5	6	3	6	15	20	4	5	5	10	84
M	0	5	3	8	9	2	3	10	24	2	2	2	9	79
Tutti	0	8	5	13	15	5	9	25	44	6	7	7	19	163
VIA GIOVANNI FINAZZI, dal civico 2/A al civico 42														
F	4	6	4	7	5	12	11	29	25	12	6	2	10	133
M	1	10	5	8	7	7	14	26	23	15	3	3	14	136
Tutti	5	16	9	15	12	19	25	55	48	27	9	5	24	269
VIA GIOVANNI RUSPINI, dal civico 2 al civico 44														
F	0	1	6	3	5	4	8	10	14	5	2	2	11	71
M	0	1	1	0	2	0	7	11	11	4	1	2	5	45
Tutti	0	2	7	3	7	4	15	21	25	9	3	4	16	116
VIA GIUSEPPE BARETTI, dal civico 2 al civico 5														
F	0	0	0	1	1	0	0	0	1	0	0	0	1	4
M	0	0	0	0	0	0	0	0	1	0	0	0	1	2
Tutti	0	0	0	1	1	0	0	0	2	0	0	0	2	6
VIA GIUSEPPE RAVIZZA, dal civico 1 al civico 32														
F	0	5	9	13	9	6	12	29	25	13	10	0	20	151
M	3	5	5	7	15	7	12	20	26	10	8	3	14	135
Tutti	3	10	14	20	24	13	24	49	51	23	18	3	34	286
VIA GUIDO GALLI, dal civico 4 al civico 12														
F	0	2	2	2	4	3	4	7	12	5	3	2	9	55
M	0	2	4	3	5	3	5	9	14	5	1	2	4	57
Tutti	0	4	6	5	9	6	9	16	26	10	4	4	13	112
VIA LUIGI CALVETTI, dal civico 1 al civico 49														
F	1	1	6	4	4	1	13	15	9	2	2	3	5	66
M	0	4	2	2	2	2	9	17	10	1	0	2	7	58
Tutti	1	5	8	6	6	3	22	32	19	3	2	5	12	124

DISTRIBUZIONE DEI RESIDENTI PER QUARTIERE E PER VIA AL 01/01/2015

San Tomaso

<i>Genere</i>	<i>0</i>	<i>01-04</i>	<i>05-09</i>	<i>10-14</i>	<i>15-19</i>	<i>20-24</i>	<i>25-34</i>	<i>35-44</i>	<i>45-54</i>	<i>55-59</i>	<i>60-64</i>	<i>65-69</i>	<i>OLTRE</i>	<i>TOTALE</i>
<i>VIA LUIGI CHIODI, dal civico 1 al civico 27</i>														
F	0	1	2	1	2	1	2	2	4	2	2	1	1	21
M	0	0	2	2	0	1	3	2	2	3	1	1	3	20
Tutti	0	1	4	3	2	2	5	4	6	5	3	2	4	41
<i>VIA LUIGI PIRANDELLO, dal civico 4 al civico 4/A</i>														
F	0	1	0	0	0	0	3	6	1	2	3	5	7	28
M	0	0	1	0	1	0	3	3	2	0	1	3	5	19
Tutti	0	1	1	0	1	0	6	9	3	2	4	8	12	47
<i>VIA SAN BERNARDINO, dal civico 71 al civico 149/A</i>														
F	3	13	16	8	11	17	50	59	69	15	12	21	48	342
M	6	23	24	13	16	20	55	89	59	13	13	13	29	373
Tutti	9	36	40	21	27	37	105	148	128	28	25	34	77	715
<i>VIA SAN TOMASO DE' CALVI, dal civico 1 al civico 76</i>														
F	2	3	8	10	11	9	24	30	32	13	20	14	48	224
M	0	8	8	11	13	13	20	23	33	18	13	13	32	205
Tutti	2	11	16	21	24	22	44	53	65	31	33	27	80	429
<i>VIA SANTA VINCENZA GEROSA, dal civico 2 al civico 56</i>														
F	1	5	2	3	1	3	11	14	8	3	2	0	14	67
M	1	3	6	5	4	2	17	22	11	4	4	1	3	83
Tutti	2	8	8	8	5	5	28	36	19	7	6	1	17	150
<i>VIA SARDEGNA, dal civico 1 al civico 15</i>														
F	1	7	5	10	9	6	23	16	22	15	7	7	50	178
M	2	7	3	3	9	6	21	17	16	8	7	7	31	137
Tutti	3	14	8	13	18	12	44	33	38	23	14	14	81	315
<i>VIA SICILIA, dal civico 1 al civico 38</i>														
F	0	4	3	2	2	3	9	10	5	2	2	3	20	65
M	0	4	4	0	1	2	6	4	10	3	2	2	9	47
Tutti	0	8	7	2	3	5	15	14	15	5	4	5	29	112

DISTRIBUZIONE DEI RESIDENTI PER QUARTIERE E PER VIA AL 01/01/2015

San Tomaso

<i>Genere</i>	<i>0</i>	<i>01-04</i>	<i>05-09</i>	<i>10-14</i>	<i>15-19</i>	<i>20-24</i>	<i>25-34</i>	<i>35-44</i>	<i>45-54</i>	<i>55-59</i>	<i>60-64</i>	<i>65-69</i>	<i>OLTRE</i>	<i>TOTALE</i>
<i>VIA UGO FOSCOLO, dal civico 1 al civico 16</i>														
F	0	0	4	3	6	2	7	17	17	3	5	5	17	86
M	2	1	2	5	2	5	9	15	17	6	7	6	11	88
Tutti	2	1	6	8	8	7	16	32	34	9	12	11	28	174
<i>VIA VINCENZO MONTI, dal civico 1 al civico 23</i>														
F	0	1	3	2	6	2	5	7	14	8	8	6	7	69
M	0	2	4	3	5	4	6	5	11	8	4	5	9	66
Tutti	0	3	7	5	11	6	11	12	25	16	12	11	16	135
<i>VIA VITTORIO ALFIERI, dal civico 2 al civico 20</i>														
F	2	3	8	1	2	5	14	11	13	3	2	5	12	81
M	1	4	1	4	2	1	11	16	9	2	4	5	5	65
Tutti	3	7	9	5	4	6	25	27	22	5	6	10	17	146
<i>VIA WALTER TOBAGI, dal civico 4 al civico 30</i>														
F	1	5	5	7	10	14	20	30	37	10	4	9	16	168
M	1	6	6	3	10	9	27	30	33	8	10	7	17	167
Tutti	2	11	11	10	20	23	47	60	70	18	14	16	33	335
<i>VLO FRANCESCO ZUCCO, dal civico 2 al civico 21</i>														
F	0	0	0	0	1	1	3	6	5	3	1	0	11	31
M	0	0	1	1	3	2	3	1	7	1	3	1	6	29
Tutti	0	0	1	1	4	3	6	7	12	4	4	1	17	60

DISTRIBUZIONE DEI RESIDENTI PER QUARTIERE E PER VIA AL 01/01/2015

Santa Caterina

Genere	0	01-04	05-09	10-14	15-19	20-24	25-34	35-44	45-54	55-59	60-64	65-69	OLTRE	TOTALE
LARGO DELLO SPORT, dal civico 2 al civico 8														
F	0	0	0	1	1	0	0	2	3	1	0	1	3	12
M	0	0	0	1	1	0	3	2	1	0	0	0	1	9
Tutti	0	0	0	2	2	0	3	4	4	1	0	1	4	21
PIAZZALE ENRICO TIRABOSCHI, dal civico 2 al civico 27														
F	0	0	0	0	0	0	0	0	0	0	0	0	0	0
M	0	0	0	0	0	0	0	0	0	0	0	0	0	0
Tutti	0	0	0	0	0	0	0	0	0	0	0	0	0	0
PIAZZALE GUGLIELMO OBERDAN, dal civico 7 al civico 8														
F	0	0	0	0	0	1	0	0	0	0	1	0	1	3
M	0	0	0	0	0	0	0	1	0	2	0	0	0	3
Tutti	0	0	0	0	0	1	0	1	0	2	1	0	1	6
PIAZZALE PONZIANO LOVERINI, dal civico 2 al civico 4														
F	0	2	1	1	0	0	1	4	3	1	2	1	13	29
M	0	1	1	1	1	1	4	8	3	1	0	0	6	27
Tutti	0	3	2	2	1	1	5	12	6	2	2	1	19	56
VIA ALBERICO DA ROSCIATE, dal civico 1 al civico 33														
F	1	2	5	3	7	7	11	29	27	9	10	17	52	180
M	1	4	7	8	7	3	22	21	18	4	9	9	36	149
Tutti	2	6	12	11	14	10	33	50	45	13	19	26	88	329
VIA ALBERTO PITENTINO, dal civico 2 al civico 26														
F	1	11	3	8	7	7	18	30	33	15	14	20	52	219
M	1	2	8	10	13	8	16	16	29	14	14	8	34	173
Tutti	2	13	11	18	20	15	34	46	62	29	28	28	86	392
VIA ALESSANDRO NOLI, dal civico 17 al civico 28														
F	1	1	3	0	1	0	3	3	3	2	4	2	5	28
M	1	0	0	0	3	1	3	2	3	0	1	1	5	20
Tutti	2	1	3	0	4	1	6	5	6	2	5	3	10	48

DISTRIBUZIONE DEI RESIDENTI PER QUARTIERE E PER VIA AL 01/01/2015

Santa Caterina

<i>Genere</i>	<i>0</i>	<i>01-04</i>	<i>05-09</i>	<i>10-14</i>	<i>15-19</i>	<i>20-24</i>	<i>25-34</i>	<i>35-44</i>	<i>45-54</i>	<i>55-59</i>	<i>60-64</i>	<i>65-69</i>	<i>OLTRE</i>	<i>TOTALE</i>
VIA AURELIO NICOLODI, dal civico 1 al civico 8														
F	0	0	0	1	1	1	2	0	1	2	0	0	1	9
M	0	0	0	1	1	0	1	1	2	0	2	0	0	8
Tutti	0	0	0	2	2	1	3	1	3	2	2	0	1	17
VIA BEZZECA, dal civico 1 al civico 8														
F	0	0	4	2	2	1	1	3	6	3	1	1	10	34
M	0	0	1	1	1	3	1	0	5	2	1	0	2	17
Tutti	0	0	5	3	3	4	2	3	11	5	2	1	12	51
VIA BIANZANA, dal civico 42 al civico 66														
F	0	2	1	3	4	4	3	3	8	4	1	1	7	41
M	0	1	0	1	4	3	3	6	10	0	3	2	4	37
Tutti	0	3	1	4	8	7	6	9	18	4	4	3	11	78
VIA CAFFARO, dal civico 1 al civico 6														
F	0	0	0	0	0	0	0	0	0	2	1	3	3	9
M	0	0	0	0	0	1	1	0	0	0	2	2	3	9
Tutti	0	0	0	0	0	1	1	0	0	2	3	5	6	18
VIA CARLO SERASSI, dal civico 18 al civico 30														
F	0	0	0	0	0	0	1	0	0	0	1	1	0	3
M	0	0	0	0	0	0	0	1	0	0	0	0	0	1
Tutti	0	0	0	0	0	0	1	1	0	0	1	1	0	4
VIA DEGLI ALBANI, dal civico 1 al civico 17														
F	2	3	6	9	8	3	14	14	27	10	18	9	62	185
M	0	3	4	9	9	10	16	13	26	10	12	11	29	152
Tutti	2	6	10	18	17	13	30	27	53	20	30	20	91	337
VIA DEI CELESTINI, dal civico 2 al civico 15														
F	1	1	4	2	0	0	3	10	3	2	1	2	14	43
M	0	3	1	4	0	2	3	4	7	1	1	0	2	28
Tutti	1	4	5	6	0	2	6	14	10	3	2	2	16	71

DISTRIBUZIONE DEI RESIDENTI PER QUARTIERE E PER VIA AL 01/01/2015

Santa Caterina

<i>Genere</i>	<i>0</i>	<i>01-04</i>	<i>05-09</i>	<i>10-14</i>	<i>15-19</i>	<i>20-24</i>	<i>25-34</i>	<i>35-44</i>	<i>45-54</i>	<i>55-59</i>	<i>60-64</i>	<i>65-69</i>	<i>OLTRE</i>	<i>TOTALE</i>
<i>VIA DEL GALGARIO, dal civico 1 al civico 25</i>														
F	0	0	2	2	5	3	8	8	13	2	2	1	10	56
M	0	5	1	4	1	5	11	15	7	7	3	3	3	65
Tutti	0	5	3	6	6	8	19	23	20	9	5	4	13	121
<i>VIA DORANDO PIETRI, dal civico 2 al civico 4</i>														
F	0	0	0	0	0	0	0	0	0	0	0	0	0	0
M	0	0	0	0	0	0	0	0	0	0	0	0	0	0
Tutti	0	0	0	0	0	0	0	0	0	0	0	0	0	0
<i>VIA ELIA FORNONI, dal civico 1 al civico 9</i>														
F	0	0	0	0	0	0	0	0	0	0	0	0	0	0
M	0	0	0	0	0	0	0	0	0	0	0	0	0	0
Tutti	0	0	0	0	0	0	0	0	0	0	0	0	0	0
<i>VIA ENRICO DALL'OVO, dal civico 1 al civico 17</i>														
F	0	0	1	0	0	1	0	2	3	0	2	0	10	19
M	0	1	0	0	0	0	1	1	1	1	1	0	1	7
Tutti	0	1	1	0	0	1	1	3	4	1	3	0	11	26
<i>VIA FLLI BRONZETTI, dal civico 1 al civico 32</i>														
F	0	2	7	1	1	3	10	19	16	6	7	7	29	108
M	0	2	6	3	6	2	9	19	11	3	8	5	22	96
Tutti	0	4	13	4	7	5	19	38	27	9	15	12	51	204
<i>VIA FLLI CAIROLI, dal civico 1 al civico 18</i>														
F	3	3	6	9	4	2	20	20	23	10	13	13	85	211
M	0	5	7	6	8	6	9	19	13	10	6	12	37	138
Tutti	3	8	13	15	12	8	29	39	36	20	19	25	122	349
<i>VIA FLLI ROSSELLI, dal civico 2 al civico 6/A</i>														
F	1	0	5	3	1	2	3	11	8	8	2	3	17	64
M	0	6	6	1	4	3	6	9	6	3	2	3	8	57
Tutti	1	6	11	4	5	5	9	20	14	11	4	6	25	121

DISTRIBUZIONE DEI RESIDENTI PER QUARTIERE E PER VIA AL 01/01/2015

Santa Caterina

<i>Genere</i>	<i>0</i>	<i>01-04</i>	<i>05-09</i>	<i>10-14</i>	<i>15-19</i>	<i>20-24</i>	<i>25-34</i>	<i>35-44</i>	<i>45-54</i>	<i>55-59</i>	<i>60-64</i>	<i>65-69</i>	<i>OLTRE</i>	<i>TOTALE</i>
VIA FILIPPO CORRIDONI, dal civico 1 al civico 17														
F	0	5	4	1	3	4	15	9	9	3	4	5	23	85
M	1	2	2	2	4	3	8	11	8	4	1	2	8	56
Tutti	1	7	6	3	7	7	23	20	17	7	5	7	31	141
VIA FRANCESCO BARACCA, dal civico 1 al civico 20														
F	0	2	3	9	3	4	3	13	14	4	7	4	20	86
M	1	2	7	5	4	2	6	12	9	3	5	3	10	69
Tutti	1	4	10	14	7	6	9	25	23	7	12	7	30	155
VIA FRANCESCO GARBELLI, dal civico 1 al civico 10														
F	0	0	3	0	0	2	2	4	2	2	0	0	3	18
M	0	1	2	0	0	0	3	3	1	1	1	1	1	14
Tutti	0	1	5	0	0	2	5	7	3	3	1	1	4	32
VIA GASPARINO DA BARZIZZA, dal civico 1 al civico 16/B														
F	0	0	0	0	0	0	0	0	1	1	0	0	1	3
M	0	0	0	0	0	0	0	0	0	0	0	0	0	0
Tutti	0	0	0	0	0	0	0	0	1	1	0	0	1	3
VIA GIACOMO MEDICI, dal civico 2 al civico 5														
F	0	1	0	1	2	0	1	1	2	3	2	0	3	16
M	0	1	0	0	3	0	0	2	2	0	1	1	2	12
Tutti	0	2	0	1	5	0	1	3	4	3	3	1	5	28
VIA GIANFORTE SUARDI, dal civico 1 al civico 86														
F	8	10	25	19	22	27	48	80	68	29	22	28	111	497
M	0	16	18	17	23	22	42	55	53	20	18	22	54	360
Tutti	8	26	43	36	45	49	90	135	121	49	40	50	165	857
VIA GIOVANNI ANTONIO AMADEO, dal civico 9 al civico 11														
F	0	1	3	1	2	0	0	7	0	2	0	1	4	21
M	0	1	1	0	0	1	1	3	1	2	0	1	3	14
Tutti	0	2	4	1	2	1	1	10	1	4	0	2	7	35

DISTRIBUZIONE DEI RESIDENTI PER QUARTIERE E PER VIA AL 01/01/2015

Santa Caterina

<i>Genere</i>	<i>0</i>	<i>01-04</i>	<i>05-09</i>	<i>10-14</i>	<i>15-19</i>	<i>20-24</i>	<i>25-34</i>	<i>35-44</i>	<i>45-54</i>	<i>55-59</i>	<i>60-64</i>	<i>65-69</i>	<i>OLTRE</i>	<i>TOTALE</i>
VIA GIOVANNI DA CAMPIONE, dal civico 1 al civico 28														
F	1	2	3	8	4	9	12	21	25	4	9	6	21	125
M	2	4	8	5	10	9	9	11	21	10	9	6	14	118
Tutti	3	6	11	13	14	18	21	32	46	14	18	12	35	243
VIA GIOVANNI D'AMICO, dal civico 1 al civico 8														
F	0	0	0	0	0	1	0	2	0	1	2	0	2	8
M	0	1	2	1	0	0	1	1	2	1	0	1	2	12
Tutti	0	1	2	1	0	1	1	3	2	2	2	1	4	20
VIA GIOVANNI FINARDI, dal civico 3 al civico 12														
F	1	5	4	4	3	2	6	8	15	2	2	2	8	62
M	1	2	4	3	3	0	4	10	10	4	2	1	2	46
Tutti	2	7	8	7	6	2	10	18	25	6	4	3	10	108
VIA GUGLIELMO LONGO, dal civico 1 al civico 19														
F	2	5	14	8	1	11	19	29	31	12	11	11	68	222
M	1	7	5	7	6	8	14	27	23	6	13	4	32	153
Tutti	3	12	19	15	7	19	33	56	54	18	24	15	100	375
VIA LESBIA CIDONIA, dal civico 1 al civico 10/A														
F	0	0	0	2	1	0	1	1	3	2	5	2	10	27
M	0	0	0	1	0	2	3	3	2	2	1	2	4	20
Tutti	0	0	0	3	1	2	4	4	5	4	6	4	14	47
VIA MAGLIO DEL RAME, dal civico 1 al civico 41														
F	1	0	3	3	5	2	10	8	14	3	7	6	7	69
M	1	2	5	5	6	5	3	8	13	4	4	3	6	65
Tutti	2	2	8	8	11	7	13	16	27	7	11	9	13	134
VIA MAURO CODUSSI, dal civico 5 al civico 46														
F	1	7	6	3	6	8	15	27	22	14	9	12	42	172
M	1	6	5	7	7	4	15	26	17	8	6	5	22	129
Tutti	2	13	11	10	13	12	30	53	39	22	15	17	64	301

DISTRIBUZIONE DEI RESIDENTI PER QUARTIERE E PER VIA AL 01/01/2015

Santa Caterina

<i>Genere</i>	<i>0</i>	<i>01-04</i>	<i>05-09</i>	<i>10-14</i>	<i>15-19</i>	<i>20-24</i>	<i>25-34</i>	<i>35-44</i>	<i>45-54</i>	<i>55-59</i>	<i>60-64</i>	<i>65-69</i>	<i>OLTRE</i>	<i>TOTALE</i>
VIA MILAZZO, dal civico 1 al civico 42														
F	0	1	2	4	3	2	9	10	15	7	4	5	28	90
M	0	1	2	6	7	6	5	14	9	10	6	5	17	88
Tutti	0	2	4	10	10	8	14	24	24	17	10	10	45	178
VIA NAZARIO SAURO, dal civico 1 al civico 32														
F	0	4	10	0	3	0	11	20	8	2	5	9	8	80
M	0	2	1	4	0	4	9	19	11	5	1	8	4	68
Tutti	0	6	11	4	3	4	20	39	19	7	6	17	12	148
VIA NICOSTRATO CASTELLINI, dal civico 1 al civico 6														
F	0	0	0	1	1	0	0	1	2	0	1	2	2	10
M	0	0	1	1	0	1	0	0	3	1	0	1	3	11
Tutti	0	0	1	2	1	1	0	1	5	1	1	3	5	21
VIA SANTA CATERINA, dal civico 1 al civico 98/E														
F	4	12	9	9	8	10	50	65	61	31	24	21	88	392
M	3	17	11	14	16	11	46	72	55	25	15	13	43	341
Tutti	7	29	20	23	24	21	96	137	116	56	39	34	131	733
VIA SANTI MAURIZIO E FERMO, dal civico 6 al civico 12														
F	0	0	0	0	0	0	0	0	0	0	0	0	0	0
M	0	0	0	0	0	0	0	0	0	0	0	0	0	0
Tutti	0	0	0	0	0	0	0	0	0	0	0	0	0	0
VIA VEZZA D'OGGIO, dal civico 1 al civico 21														
F	0	0	1	1	2	2	0	2	7	1	1	0	7	24
M	0	0	1	3	2	4	1	2	4	3	2	0	2	24
Tutti	0	0	2	4	4	6	1	4	11	4	3	0	9	48
VIA VITTORE GHISLANDI, dal civico 30 al civico 81														
F	0	0	0	0	0	0	0	0	0	0	0	0	0	0
M	0	0	0	0	0	0	0	0	0	0	0	0	0	0
Tutti	0	0	0	0	0	0	0	0	0	0	0	0	0	0

DISTRIBUZIONE DEI RESIDENTI PER QUARTIERE E PER VIA AL 01/01/2015

Santa Caterina

<i>Genere</i>	<i>0</i>	<i>01-04</i>	<i>05-09</i>	<i>10-14</i>	<i>15-19</i>	<i>20-24</i>	<i>25-34</i>	<i>35-44</i>	<i>45-54</i>	<i>55-59</i>	<i>60-64</i>	<i>65-69</i>	<i>OLTRE</i>	<i>TOTALE</i>
<i>VIA VOLTURNO, dal civico 1 al civico 24/A</i>														
F	0	1	1	1	2	1	6	6	7	5	2	2	1	35
M	0	3	6	4	1	4	6	5	6	3	1	2	2	43
Tutti	0	4	7	5	3	5	12	11	13	8	3	4	3	78
<i>VIALE GIULIO CESARE, dal civico 1 al civico 33</i>														
F	1	4	4	4	10	4	17	22	19	14	8	8	45	160
M	2	5	7	5	6	4	11	18	18	7	8	6	28	125
Tutti	3	9	11	9	16	8	28	40	37	21	16	14	73	285
<i>VIALE MURAINA, dal civico 2 al civico 12</i>														
F	0	0	1	2	0	0	0	1	1	0	0	1	1	7
M	0	0	0	0	0	1	0	1	0	0	0	1	0	3
Tutti	0	0	1	2	0	1	0	2	1	0	0	2	1	10
<i>VIALE SANTUARIO DELLA ADDOLORATA, dal civico 1 al civico 11</i>														
F	0	2	2	4	1	0	4	7	5	2	4	3	9	43
M	0	2	3	0	2	1	3	5	5	3	1	2	8	35
Tutti	0	4	5	4	3	1	7	12	10	5	5	5	17	78

DISTRIBUZIONE DEI RESIDENTI PER QUARTIERE E PER VIA AL 01/01/2015

Santa Lucia

<i>Genere</i>	<i>0</i>	<i>01-04</i>	<i>05-09</i>	<i>10-14</i>	<i>15-19</i>	<i>20-24</i>	<i>25-34</i>	<i>35-44</i>	<i>45-54</i>	<i>55-59</i>	<i>60-64</i>	<i>65-69</i>	<i>OLTRE</i>	<i>TOTALE</i>
LARGO GIOVANNI BAROZZI, dal civico 1 al civico 1/C														
F	0	0	0	0	0	0	0	0	0	0	0	0	0	0
M	0	0	0	0	0	0	0	0	0	0	0	0	0	0
Tutti	0	0	0	0	0	0	0	0	0	0	0	0	0	0
STA DELLE MORE, dal civico 1 al civico 1														
F	0	0	0	1	0	0	0	1	1	1	0	0	3	7
M	0	1	0	1	0	0	1	1	0	1	0	0	1	6
Tutti	0	1	0	2	0	0	1	2	1	2	0	0	4	13
VIA ALBERICO GEN. ALBRICCI, dal civico 1 al civico 14														
F	0	0	1	3	3	1	5	3	12	4	3	6	22	63
M	0	2	5	1	1	2	3	6	5	4	4	3	2	38
Tutti	0	2	6	4	4	3	8	9	17	8	7	9	24	101
VIA ALBERTO RIVA VILLASANTA, dal civico 3/A al civico 20														
F	0	0	0	0	0	1	1	1	1	1	0	1	4	10
M	0	0	1	2	0	0	1	1	2	1	0	0	4	12
Tutti	0	0	1	2	0	1	2	2	3	2	0	1	8	22
VIA ANNA FRANK, dal civico 1 al civico 3														
F	0	1	0	1	0	0	0	2	1	0	1	0	1	7
M	0	0	1	0	0	1	0	2	0	0	0	2	0	6
Tutti	0	1	1	1	0	1	0	4	1	0	1	2	1	13
VIA ANTONIO ROSMINI, dal civico 1 al civico 12														
F	0	2	2	3	3	3	4	3	5	5	4	8	21	63
M	0	2	0	3	3	4	0	8	5	4	2	7	17	55
Tutti	0	4	2	6	6	7	4	11	10	9	6	15	38	118
VIA ARMANDO DIAZ, dal civico 2 al civico 26/A														
F	1	4	2	3	1	4	2	6	13	4	4	4	25	73
M	0	2	2	4	2	9	1	8	9	3	4	1	13	58
Tutti	1	6	4	7	3	13	3	14	22	7	8	5	38	131

DISTRIBUZIONE DEI RESIDENTI PER QUARTIERE E PER VIA AL 01/01/2015

Santa Lucia

<i>Genere</i>	<i>0</i>	<i>01-04</i>	<i>05-09</i>	<i>10-14</i>	<i>15-19</i>	<i>20-24</i>	<i>25-34</i>	<i>35-44</i>	<i>45-54</i>	<i>55-59</i>	<i>60-64</i>	<i>65-69</i>	<i>OLTRE</i>	<i>TOTALE</i>
VIA BOLOGNA, dal civico 1 al civico 10														
F	0	2	3	3	1	2	4	6	9	2	6	3	8	49
M	0	1	2	2	1	2	3	2	4	4	0	1	7	29
Tutti	0	3	5	5	2	4	7	8	13	6	6	4	15	78
VIA BORGIO CANALE, dal civico 88/B al civico 90/A														
F	0	0	0	0	1	1	2	0	1	1	0	0	0	6
M	0	0	0	0	1	1	0	0	1	2	1	0	0	6
Tutti	0	0	0	0	2	2	2	0	2	3	1	0	0	12
VIA CARLO CATTANEO, dal civico 1 al civico 11														
F	0	0	2	1	1	0	2	0	5	0	2	0	7	20
M	0	0	0	0	0	0	1	0	5	0	0	1	6	13
Tutti	0	0	2	1	1	0	3	0	10	0	2	1	13	33
VIA COSTITUZIONE, dal civico 1 al civico 23														
F	0	0	1	2	0	0	2	4	3	2	0	2	9	25
M	0	1	3	2	2	0	1	1	4	1	1	2	4	22
Tutti	0	1	4	4	2	0	3	5	7	3	1	4	13	47
VIA DAMIANO CHIESA, dal civico 2 al civico 20														
F	1	2	4	2	2	3	3	6	8	5	4	8	13	61
M	0	1	1	4	3	0	6	4	9	4	4	4	13	53
Tutti	1	3	5	6	5	3	9	10	17	9	8	12	26	114
VIA DEI LEGIONARI IN POLONIA, dal civico 1 al civico 34														
F	1	7	6	3	8	5	12	11	16	11	6	7	31	124
M	1	3	3	6	6	2	6	16	7	9	5	2	10	76
Tutti	2	10	9	9	14	7	18	27	23	20	11	9	41	200
VIA DEL PARADISO, dal civico 7 al civico 7														
F	0	0	0	0	0	0	0	0	0	0	0	0	1	1
M	0	0	0	0	0	0	0	0	0	0	0	0	0	0
Tutti	0	0	0	0	0	0	0	0	0	0	0	0	1	1

DISTRIBUZIONE DEI RESIDENTI PER QUARTIERE E PER VIA AL 01/01/2015

Santa Lucia

<i>Genere</i>	<i>0</i>	<i>01-04</i>	<i>05-09</i>	<i>10-14</i>	<i>15-19</i>	<i>20-24</i>	<i>25-34</i>	<i>35-44</i>	<i>45-54</i>	<i>55-59</i>	<i>60-64</i>	<i>65-69</i>	<i>OLTRE</i>	<i>TOTALE</i>
<i>VIA DELLE FOSSE ARDEATINE, dal civico 1 al civico 11</i>														
F	0	0	0	0	1	1	0	1	1	0	0	0	1	5
M	0	0	0	0	0	0	0	0	2	1	0	0	0	3
Tutti	0	0	0	0	1	1	0	1	3	1	0	0	1	8
<i>VIA DELLO STATUTO, dal civico 1 al civico 86</i>														
F	0	5	6	7	8	14	16	24	33	6	8	13	50	190
M	0	5	10	10	11	25	26	23	28	12	6	6	31	193
Tutti	0	10	16	17	19	39	42	47	61	18	14	19	81	383
<i>VIA ETTORE PANSERI, dal civico 4 al civico 15</i>														
F	0	3	0	3	4	3	8	11	18	5	9	4	25	93
M	0	3	3	5	3	5	7	7	12	6	4	5	11	71
Tutti	0	6	3	8	7	8	15	18	30	11	13	9	36	164
<i>VIA FABIO FILZI, dal civico 2 al civico 9</i>														
F	0	0	1	0	1	1	2	4	6	3	3	7	10	38
M	0	1	2	1	0	1	3	2	4	2	2	3	7	28
Tutti	0	1	3	1	1	2	5	6	10	5	5	10	17	66
<i>VIA FEDERICO ALBORGHETTI, dal civico 2/A al civico 12</i>														
F	0	0	1	1	0	0	0	6	1	0	2	6	7	24
M	0	0	1	1	0	0	0	2	3	1	1	1	9	19
Tutti	0	0	2	2	0	0	0	8	4	1	3	7	16	43
<i>VIA FRANCESCO NULLO, dal civico 16 al civico 51</i>														
F	0	0	1	1	0	1	0	3	6	1	1	2	3	19
M	0	1	2	1	1	3	1	2	2	2	1	0	4	20
Tutti	0	1	3	2	1	4	1	5	8	3	2	2	7	39
<i>VIA FRANCESCO RISMONDO, dal civico 3 al civico 8</i>														
F	0	0	1	3	5	1	0	5	7	0	1	2	5	30
M	0	1	1	0	2	1	2	1	6	1	1	3	3	22
Tutti	0	1	2	3	7	2	2	6	13	1	2	5	8	52

DISTRIBUZIONE DEI RESIDENTI PER QUARTIERE E PER VIA AL 01/01/2015

Santa Lucia

<i>Genere</i>	<i>0</i>	<i>01-04</i>	<i>05-09</i>	<i>10-14</i>	<i>15-19</i>	<i>20-24</i>	<i>25-34</i>	<i>35-44</i>	<i>45-54</i>	<i>55-59</i>	<i>60-64</i>	<i>65-69</i>	<i>OLTRE</i>	<i>TOTALE</i>
<i>VIA GIOVANNI MINZONI, dal civico 1 al civico 11</i>														
F	0	0	4	0	2	1	3	5	4	1	2	5	8	35
M	0	2	1	0	0	1	2	4	6	2	0	3	5	26
Tutti	0	2	5	0	2	2	5	9	10	3	2	8	13	61
<i>VIA GIULIO ENRICO NEGRI, dal civico 1 al civico 21</i>														
F	0	0	0	0	1	0	0	0	1	0	0	3	52	57
M	0	0	0	0	0	1	0	1	1	0	1	0	2	6
Tutti	0	0	0	0	1	1	0	1	2	0	1	3	54	63
<i>VIA GIUSEPPE BIETTI, dal civico 1 al civico 7</i>														
F	0	0	1	0	0	1	1	0	1	2	0	0	3	9
M	0	0	0	0	0	0	0	1	0	1	0	1	0	3
Tutti	0	0	1	0	0	1	1	1	1	3	0	1	3	12
<i>VIA GIUSEPPE MAZZINI, dal civico 1 al civico 43/A</i>														
F	3	15	20	19	9	10	26	45	46	19	15	24	94	345
M	3	8	12	10	11	14	16	41	36	17	15	17	54	254
Tutti	6	23	32	29	20	24	42	86	82	36	30	41	148	599
<i>VIA GUGLIELMO GRATAROLI, dal civico 2 al civico 2</i>														
F	0	0	0	0	0	0	0	0	0	0	0	0	0	0
M	0	0	0	0	0	0	0	0	0	0	0	0	0	0
Tutti	0	0	0	0	0	0	0	0	0	0	0	0	0	0
<i>VIA HANS CHRISTIAN ANDERSEN, dal civico 2 al civico 12</i>														
F	0	0	0	0	1	0	3	4	2	1	3	1	1	16
M	0	1	1	0	0	0	2	0	2	2	1	3	0	12
Tutti	0	1	1	0	1	0	5	4	4	3	4	4	1	28
<i>VIA HELVETIA, dal civico 1 al civico 6</i>														
F	0	0	1	0	0	1	2	1	2	1	0	0	3	11
M	0	1	0	0	0	1	2	0	1	1	0	0	1	7
Tutti	0	1	1	0	0	2	4	1	3	2	0	0	4	18

DISTRIBUZIONE DEI RESIDENTI PER QUARTIERE E PER VIA AL 01/01/2015

Santa Lucia

<i>Genere</i>	<i>0</i>	<i>01-04</i>	<i>05-09</i>	<i>10-14</i>	<i>15-19</i>	<i>20-24</i>	<i>25-34</i>	<i>35-44</i>	<i>45-54</i>	<i>55-59</i>	<i>60-64</i>	<i>65-69</i>	<i>OLTRE</i>	<i>TOTALE</i>
<i>VIA MILANO, dal civico 1 al civico 11</i>														
F	0	0	1	2	2	1	2	3	9	2	6	3	13	44
M	0	0	1	2	2	1	3	4	4	2	2	5	7	33
Tutti	0	0	2	4	4	2	5	7	13	4	8	8	20	77
<i>VIA PIER LUIGI TODESCHINI, dal civico 2 al civico 13</i>														
F	0	0	1	3	2	1	0	2	2	0	1	2	2	16
M	0	0	0	1	0	0	0	1	3	0	0	2	3	10
Tutti	0	0	1	4	2	1	0	3	5	0	1	4	5	26
<i>VIA QUATTRO NOVEMBRE, dal civico 2 al civico 55</i>														
F	0	2	4	4	7	6	10	22	24	12	10	11	83	195
M	1	5	11	6	2	4	14	21	16	8	9	14	42	153
Tutti	1	7	15	10	9	10	24	43	40	20	19	25	125	348
<i>VIA SANTA LUCIA, dal civico 1 al civico 16</i>														
F	0	0	0	1	0	1	3	4	3	1	4	2	7	26
M	0	0	2	2	0	1	3	2	3	2	1	2	3	21
Tutti	0	0	2	3	0	2	6	6	6	3	5	4	10	47
<i>VIA TORINO, dal civico 1 al civico 20</i>														
F	0	1	1	3	1	1	5	3	6	6	5	2	10	44
M	0	1	2	1	3	0	5	4	4	2	2	5	10	39
Tutti	0	2	3	4	4	1	10	7	10	8	7	7	20	83
<i>VIA XXIV MAGGIO, dal civico 1 al civico 35</i>														
F	3	11	15	17	18	15	33	61	55	23	21	15	99	386
M	3	13	11	15	20	16	28	41	56	9	19	11	62	304
Tutti	6	24	26	32	38	31	61	102	111	32	40	26	161	690

DISTRIBUZIONE DEI RESIDENTI PER QUARTIERE E PER VIA AL 01/01/2015

Valtesse

Genere	0	01-04	05-09	10-14	15-19	20-24	25-34	35-44	45-54	55-59	60-64	65-69	OLTRE	TOTALE
PIAZZALE LODOVICO GOISIS, dal civico 1 al civico 75/L														
F	0	0	1	0	0	0	2	2	1	1	3	1	5	16
M	0	0	0	0	0	1	0	4	0	0	1	1	0	7
Tutti	0	0	1	0	0	1	2	6	1	1	4	2	5	23
PIAZZALE OLIMPIADI, dal civico 1 al civico 11														
F	0	0	0	0	1	1	0	0	2	1	1	0	5	11
M	0	0	0	0	1	0	1	0	0	1	2	1	2	8
Tutti	0	0	0	0	2	1	1	0	2	2	3	1	7	19
SDA DELLA BOLLINA, dal civico 2 al civico 30														
F	0	0	1	1	0	2	1	1	0	3	0	1	1	11
M	0	0	1	0	1	0	0	1	1	2	1	0	1	8
Tutti	0	0	2	1	1	2	1	2	1	5	1	1	2	19
VIA ACHILLE BOLIS, dal civico 1 al civico 18														
F	0	0	1	0	2	0	1	3	7	3	2	0	14	33
M	0	2	2	3	1	0	1	3	3	2	1	0	10	28
Tutti	0	2	3	3	3	0	2	6	10	5	3	0	24	61
VIA ADEODATO BOSSI, dal civico 46 al civico 46														
F	0	0	0	0	0	0	0	0	0	0	0	0	0	0
M	0	0	0	0	0	0	0	0	0	0	0	0	0	0
Tutti	0	0	0	0	0	0	0	0	0	0	0	0	0	0
VIA ADOLFO BARNABA, dal civico 3 al civico 10														
F	0	0	0	0	0	1	1	1	0	0	1	0	1	5
M	0	0	0	0	0	0	0	1	0	0	1	0	2	4
Tutti	0	0	0	0	0	1	1	2	0	0	2	0	3	9
VIA ADRIANO BERNAREGGI, dal civico 1 al civico 6														
F	0	0	0	0	1	1	1	0	0	1	0	1	5	10
M	0	0	0	0	1	0	0	1	1	1	0	0	4	8
Tutti	0	0	0	0	2	1	1	1	1	2	0	1	9	18

DISTRIBUZIONE DEI RESIDENTI PER QUARTIERE E PER VIA AL 01/01/2015

Valtesse

<i>Genere</i>	<i>0</i>	<i>01-04</i>	<i>05-09</i>	<i>10-14</i>	<i>15-19</i>	<i>20-24</i>	<i>25-34</i>	<i>35-44</i>	<i>45-54</i>	<i>55-59</i>	<i>60-64</i>	<i>65-69</i>	<i>OLTRE</i>	<i>TOTALE</i>
VIA AGOSTINO CAMERONI, dal civico 1 al civico 23														
F	0	0	1	1	0	1	3	3	2	2	4	0	7	24
M	2	2	3	0	1	0	3	5	5	3	2	1	3	30
Tutti	2	2	4	1	1	1	6	8	7	5	6	1	10	54
VIA ALBERTO DA GIUSSANO, dal civico 1 al civico 4														
F	0	0	0	0	0	0	0	0	0	1	0	1	4	6
M	0	0	0	0	0	0	2	0	0	1	0	0	2	5
Tutti	0	0	0	0	0	0	2	0	0	2	0	1	6	11
VIA ALCAINI, dal civico 8 al civico 40														
F	1	1	3	2	6	1	3	2	12	5	4	2	12	54
M	0	0	0	3	5	4	10	3	10	5	3	3	9	55
Tutti	1	1	3	5	11	5	13	5	22	10	7	5	21	109
VIA ALCIDE DE GASPERI, dal civico 5 al civico 5														
F	0	0	0	0	0	0	0	0	0	0	0	0	0	0
M	0	0	0	0	0	0	0	0	0	0	0	0	0	0
Tutti	0	0	0	0	0	0	0	0	0	0	0	0	0	0
VIA ALDO GHEZZI, dal civico 1 al civico 24														
F	0	0	2	1	1	2	5	3	2	3	2	2	17	40
M	0	0	1	0	1	1	4	3	8	2	4	0	7	31
Tutti	0	0	3	1	2	3	9	6	10	5	6	2	24	71
VIA ALESSANDRO LANFRANCHI, dal civico 1 al civico 12														
F	0	0	0	1	2	1	2	2	6	0	1	1	4	20
M	0	2	0	1	2	0	0	3	6	1	2	0	4	21
Tutti	0	2	0	2	4	1	2	5	12	1	3	1	8	41
VIA AMBROGIO PORTALUPPI, dal civico 2 al civico 8														
F	0	0	0	0	0	0	1	0	1	1	0	1	0	4
M	0	0	0	0	0	0	2	0	0	0	2	0	1	5
Tutti	0	0	0	0	0	0	3	0	1	1	2	1	1	9

DISTRIBUZIONE DEI RESIDENTI PER QUARTIERE E PER VIA AL 01/01/2015

Valtesse

Genere	0	01-04	05-09	10-14	15-19	20-24	25-34	35-44	45-54	55-59	60-64	65-69	OLTRE	TOTALE
VIA ANDREA DA BERGAMO, dal civico 1 al civico 10														
F	0	1	1	0	0	3	3	8	4	2	1	8	9	40
M	0	1	1	3	0	0	2	5	7	2	2	2	9	34
Tutti	0	2	2	3	0	3	5	13	11	4	3	10	18	74
VIA ANDREA PASTA, dal civico 1 al civico 8														
F	0	1	0	2	0	0	1	1	2	1	0	3	3	14
M	0	1	0	0	1	1	0	2	3	2	1	0	6	17
Tutti	0	2	0	2	1	1	1	3	5	3	1	3	9	31
VIA ANGELO PINETTI, dal civico 2 al civico 27														
F	0	2	1	2	1	3	9	7	7	4	2	3	7	48
M	2	3	3	1	2	4	13	10	6	2	3	1	4	54
Tutti	2	5	4	3	3	7	22	17	13	6	5	4	11	102
VIA ARCANGELO GHISLERI, dal civico 1 al civico 54														
F	0	0	1	0	1	0	4	4	4	6	1	0	9	30
M	0	0	1	3	2	3	1	4	4	3	4	0	5	30
Tutti	0	0	2	3	3	3	5	8	8	9	5	0	14	60
VIA ARTURO TURANI, dal civico 2 al civico 4														
F	0	0	0	0	0	0	1	2	1	0	0	1	2	7
M	0	0	0	1	0	2	1	0	1	1	1	0	1	8
Tutti	0	0	0	1	0	2	2	2	2	1	1	1	3	15
VIA AUGUSTO TOBLER, dal civico 4 al civico 6														
F	0	2	2	0	0	0	0	2	0	0	0	3	0	9
M	0	0	0	0	0	0	0	2	0	0	0	0	2	4
Tutti	0	2	2	0	0	0	0	4	0	0	0	3	2	13
VIA BARBAROLI, dal civico 1 al civico 14														
F	0	0	0	0	1	0	0	2	1	1	0	2	2	9
M	0	2	1	0	0	0	1	1	2	0	1	1	0	9
Tutti	0	2	1	0	1	0	1	3	3	1	1	3	2	18

DISTRIBUZIONE DEI RESIDENTI PER QUARTIERE E PER VIA AL 01/01/2015

Valtesse

<i>Genere</i>	<i>0</i>	<i>01-04</i>	<i>05-09</i>	<i>10-14</i>	<i>15-19</i>	<i>20-24</i>	<i>25-34</i>	<i>35-44</i>	<i>45-54</i>	<i>55-59</i>	<i>60-64</i>	<i>65-69</i>	<i>OLTRE</i>	<i>TOTALE</i>
VIA BARNABA VAERINI, dal civico 2 al civico 5														
F	0	0	0	1	1	1	0	2	2	0	2	0	2	11
M	0	0	0	1	0	2	0	0	3	0	2	0	3	11
Tutti	0	0	0	2	1	3	0	2	5	0	4	0	5	22
VIA BARTOLOMEO DE OSA, dal civico 1 al civico 8														
F	0	0	0	2	1	0	0	1	3	2	1	0	5	15
M	0	0	0	2	2	0	1	0	8	0	0	0	3	16
Tutti	0	0	0	4	3	0	1	1	11	2	1	0	8	31
VIA BASILIO TERZI, dal civico 1 al civico 25														
F	0	0	1	1	0	2	1	0	2	1	0	2	2	12
M	0	1	2	0	0	0	1	4	1	1	0	1	3	14
Tutti	0	1	3	1	0	2	2	4	3	2	0	3	5	26
VIA BASSANI, dal civico 2 al civico 25														
F	0	0	0	1	2	1	1	0	3	5	2	1	4	20
M	0	0	0	0	0	1	1	3	5	0	5	2	6	23
Tutti	0	0	0	1	2	2	2	3	8	5	7	3	10	43
VIA BOVES, dal civico 1 al civico 39														
F	0	0	4	2	1	2	1	6	5	2	0	0	7	30
M	0	2	5	2	0	5	2	1	9	2	2	0	3	33
Tutti	0	2	9	4	1	7	3	7	14	4	2	0	10	63
VIA CARLO ASSONICA, dal civico 1 al civico 22														
F	0	0	0	0	0	0	0	2	1	0	0	0	4	7
M	0	0	0	2	0	0	0	0	1	1	0	0	4	8
Tutti	0	0	0	2	0	0	0	2	2	1	0	0	8	15
VIA CARLO PESCARIA, dal civico 1 al civico 58														
F	0	0	2	8	6	8	13	8	24	10	8	3	28	118
M	0	5	4	8	9	1	12	11	17	8	7	9	12	103
Tutti	0	5	6	16	15	9	25	19	41	18	15	12	40	221

DISTRIBUZIONE DEI RESIDENTI PER QUARTIERE E PER VIA AL 01/01/2015

Valtesse

<i>Genere</i>	<i>0</i>	<i>01-04</i>	<i>05-09</i>	<i>10-14</i>	<i>15-19</i>	<i>20-24</i>	<i>25-34</i>	<i>35-44</i>	<i>45-54</i>	<i>55-59</i>	<i>60-64</i>	<i>65-69</i>	<i>OLTRE</i>	<i>TOTALE</i>
VIA COL DI LANA, dal civico 6 al civico 10														
F	0	0	0	0	0	1	0	0	0	2	2	0	1	6
M	0	0	0	0	0	0	1	1	0	0	2	1	2	7
Tutti	0	0	0	0	0	1	1	1	0	2	4	1	3	13
VIA CRISTOFORO BAIONI, dal civico 2 al civico 70/C														
F	2	10	12	16	17	9	32	42	60	13	27	18	53	311
M	2	6	11	15	18	12	37	33	56	16	22	12	35	275
Tutti	4	16	23	31	35	21	69	75	116	29	49	30	88	586
VIA CROCEFISSO, dal civico 1 al civico 86														
F	1	5	4	13	12	6	11	23	21	12	6	3	22	139
M	1	5	4	6	5	8	13	22	30	9	7	8	16	134
Tutti	2	10	8	19	17	14	24	45	51	21	13	11	38	273
VIA DEL CARROCCIO, dal civico 2 al civico 150														
F	0	0	1	2	3	3	4	2	9	1	3	0	13	41
M	0	2	2	2	0	3	4	4	6	2	2	2	5	34
Tutti	0	2	3	4	3	6	8	6	15	3	5	2	18	75
VIA DEL LAZZARETTO, dal civico 1 al civico 26/C														
F	1	2	3	1	1	2	5	13	6	4	2	4	21	65
M	0	3	4	2	2	2	7	10	5	3	1	1	16	56
Tutti	1	5	7	3	3	4	12	23	11	7	3	5	37	121
VIA DEL RIOLO, dal civico 2 al civico 15														
F	0	4	4	9	5	1	4	12	14	3	2	3	8	69
M	0	2	3	6	3	7	8	5	14	6	1	4	13	72
Tutti	0	6	7	15	8	8	12	17	28	9	3	7	21	141
VIA DELLA CONCA FIORITA, dal civico 1 al civico 28														
F	1	0	1	3	4	3	1	6	7	5	4	4	9	48
M	1	0	0	1	1	4	8	4	6	4	5	4	2	40
Tutti	2	0	1	4	5	7	9	10	13	9	9	8	11	88

DISTRIBUZIONE DEI RESIDENTI PER QUARTIERE E PER VIA AL 01/01/2015

Valtesse

<i>Genere</i>	<i>0</i>	<i>01-04</i>	<i>05-09</i>	<i>10-14</i>	<i>15-19</i>	<i>20-24</i>	<i>25-34</i>	<i>35-44</i>	<i>45-54</i>	<i>55-59</i>	<i>60-64</i>	<i>65-69</i>	<i>OLTRE</i>	<i>TOTALE</i>
<i>VIA ERNESTO ROSSI, dal civico 1 al civico 6</i>														
F	0	1	1	0	0	0	1	0	1	0	0	0	0	4
M	0	0	0	0	0	0	1	0	0	0	0	0	0	1
Tutti	0	1	1	0	0	0	2	0	1	0	0	0	0	5
<i>VIA EZIO VANONI, dal civico 5 al civico 7</i>														
F	0	0	0	0	0	0	0	0	0	0	0	0	0	0
M	0	0	0	0	0	0	0	0	0	0	0	0	0	0
Tutti	0	0	0	0	0	0	0	0	0	0	0	0	0	0
<i>VIA F.LLI AGAZZI, dal civico 1 al civico 12</i>														
F	0	2	0	1	1	3	2	2	6	3	0	1	3	24
M	0	0	1	1	4	4	3	1	4	3	1	1	4	27
Tutti	0	2	1	2	5	7	5	3	10	6	1	2	7	51
<i>VIA FERDINANDO MAGELLANO, dal civico 1 al civico 13</i>														
F	0	0	1	0	2	0	2	5	5	3	0	0	8	26
M	0	1	1	2	2	0	2	1	5	1	1	0	7	23
Tutti	0	1	2	2	4	0	4	6	10	4	1	0	15	49
<i>VIA FOSSOLI, dal civico 1 al civico 2</i>														
F	0	0	0	0	0	0	0	0	0	0	0	0	1	1
M	0	0	0	0	0	0	0	0	0	0	0	0	0	0
Tutti	0	0	0	0	0	0	0	0	0	0	0	0	1	1
<i>VIA FRANCESCO BERGAMETTI, dal civico 1 al civico 10</i>														
F	0	0	0	1	3	1	1	1	5	0	1	1	4	18
M	0	0	0	2	2	1	0	1	5	1	1	1	3	17
Tutti	0	0	0	3	5	2	1	2	10	1	2	2	7	35
<i>VIA G.B.LOCATELLI ZUCCALA, dal civico 1 al civico 68</i>														
F	1	2	3	4	3	6	18	16	19	6	6	7	17	108
M	2	5	7	3	5	2	8	13	13	6	5	7	13	89
Tutti	3	7	10	7	8	8	26	29	32	12	11	14	30	197

DISTRIBUZIONE DEI RESIDENTI PER QUARTIERE E PER VIA AL 01/01/2015

Valtesse

<i>Genere</i>	<i>0</i>	<i>01-04</i>	<i>05-09</i>	<i>10-14</i>	<i>15-19</i>	<i>20-24</i>	<i>25-34</i>	<i>35-44</i>	<i>45-54</i>	<i>55-59</i>	<i>60-64</i>	<i>65-69</i>	<i>OLTRE</i>	<i>TOTALE</i>
VIA GAETANO MANTOVANI, dal civico 1 al civico 23														
F	0	3	1	5	3	1	8	13	12	5	4	1	15	71
M	1	1	6	2	2	3	9	5	14	3	6	4	11	67
Tutti	1	4	7	7	5	4	17	18	26	8	10	5	26	138
VIA GHIRARDELLI, dal civico 1 al civico 31														
F	0	1	4	3	3	2	12	6	16	6	4	10	34	101
M	2	1	4	3	5	6	17	9	8	5	3	6	14	83
Tutti	2	2	8	6	8	8	29	15	24	11	7	16	48	184
VIA GIAN FRANCESCO STRAPAROLA, dal civico 1 al civico 4														
F	0	0	0	0	0	1	1	0	1	1	1	1	4	10
M	0	0	0	0	1	0	2	0	3	0	0	1	3	10
Tutti	0	0	0	0	1	1	3	0	4	1	1	2	7	20
VIA GIOVANNI ACQUADERNI, dal civico 4 al civico 16														
F	1	4	1	1	2	2	8	17	6	1	2	1	2	48
M	2	8	3	0	3	2	12	15	7	1	2	1	0	56
Tutti	3	12	4	1	5	4	20	32	13	2	4	2	2	104
VIA GIOVANNI BATTISTA ANGELINI, dal civico 2 al civico 30														
F	0	0	0	0	0	2	3	2	2	5	2	1	9	26
M	0	1	0	1	0	1	2	1	2	2	2	1	6	19
Tutti	0	1	0	1	0	3	5	3	4	7	4	2	15	45
VIA GIOVANNI BATTISTA NAZZARI, dal civico 1 al civico 14														
F	0	1	1	1	0	0	3	0	1	2	2	0	7	18
M	1	0	0	0	0	0	3	1	0	3	0	2	3	13
Tutti	1	1	1	1	0	0	6	1	1	5	2	2	10	31
VIA GIOVANNI BRESSANI, dal civico 1 al civico 8														
F	0	0	0	0	2	1	0	1	2	1	0	0	1	8
M	0	0	0	0	0	0	0	2	1	1	0	0	1	5
Tutti	0	0	0	0	2	1	0	3	3	2	0	0	2	13

DISTRIBUZIONE DEI RESIDENTI PER QUARTIERE E PER VIA AL 01/01/2015

Valtesse

<i>Genere</i>	<i>0</i>	<i>01-04</i>	<i>05-09</i>	<i>10-14</i>	<i>15-19</i>	<i>20-24</i>	<i>25-34</i>	<i>35-44</i>	<i>45-54</i>	<i>55-59</i>	<i>60-64</i>	<i>65-69</i>	<i>OLTRE</i>	<i>TOTALE</i>
<i>VIA GIROLAMO REGAZZONI, dal civico 1 al civico 23</i>														
F	0	3	2	2	0	1	5	1	8	1	0	3	9	35
M	0	1	0	1	4	2	1	4	6	1	2	0	6	28
Tutti	0	4	2	3	4	3	6	5	14	2	2	3	15	63
<i>VIA GIULIO CRESCENZI, dal civico 1 al civico 88/A</i>														
F	2	6	6	4	7	2	14	32	14	11	15	19	65	197
M	0	4	9	5	5	9	13	22	28	9	7	12	48	171
Tutti	2	10	15	9	12	11	27	54	42	20	22	31	113	368
<i>VIA GIUSEPPE BRAVI, dal civico 47 al civico 95</i>														
F	0	1	6	6	4	5	6	20	18	10	1	4	31	112
M	3	6	7	8	6	3	9	14	18	10	3	4	24	115
Tutti	3	7	13	14	10	8	15	34	36	20	4	8	55	227
<i>VIA GIUSEPPE CARNELLI, dal civico 7 al civico 7</i>														
F	0	0	0	0	0	0	0	0	0	0	0	0	1	1
M	0	0	0	0	0	0	0	0	0	0	0	0	1	1
Tutti	0	0	0	0	0	0	0	0	0	0	0	0	2	2
<i>VIA GIUSEPPE MANGANONI, dal civico 1 al civico 11</i>														
F	0	1	1	2	0	1	5	2	5	1	1	1	5	25
M	0	0	1	3	0	0	2	1	3	0	2	0	5	17
Tutti	0	1	2	5	0	1	7	3	8	1	3	1	10	42
<i>VIA GIUSEPPE SPORCHIA, dal civico 1 al civico 3</i>														
F	0	0	0	0	0	0	0	0	0	0	0	0	0	0
M	0	0	0	0	0	0	0	0	0	0	0	0	0	0
Tutti	0	0	0	0	0	0	0	0	0	0	0	0	0	0
<i>VIA GUIDO RAMPINI, dal civico 2 al civico 10</i>														
F	0	0	0	1	0	0	0	0	2	0	1	0	2	6
M	0	0	0	0	1	0	2	1	2	0	1	0	3	10
Tutti	0	0	0	1	1	0	2	1	4	0	2	0	5	16

DISTRIBUZIONE DEI RESIDENTI PER QUARTIERE E PER VIA AL 01/01/2015

Valtesse

<i>Genere</i>	<i>0</i>	<i>01-04</i>	<i>05-09</i>	<i>10-14</i>	<i>15-19</i>	<i>20-24</i>	<i>25-34</i>	<i>35-44</i>	<i>45-54</i>	<i>55-59</i>	<i>60-64</i>	<i>65-69</i>	<i>OLTRE</i>	<i>TOTALE</i>
VIA LEGA LOMBARDA, dal civico 3 al civico 15														
F	0	0	0	1	2	1	1	2	6	0	1	0	7	21
M	0	1	2	3	1	0	2	0	5	1	0	1	2	18
Tutti	0	1	2	4	3	1	3	2	11	1	1	1	9	39
VIA LUDOVICO ANTONIO MURATORI, dal civico 1 al civico 14														
F	0	0	3	3	0	0	0	4	1	1	1	1	2	16
M	0	0	1	1	0	1	0	2	5	1	0	1	3	15
Tutti	0	0	4	4	0	1	0	6	6	2	1	2	5	31
VIA MARCO POLO, dal civico 1 al civico 14														
F	0	0	0	0	2	0	0	2	3	1	1	1	3	13
M	0	1	0	0	0	2	1	4	0	1	1	2	2	14
Tutti	0	1	0	0	2	2	1	6	3	2	2	3	5	27
VIA MARESANA, dal civico 28 al civico 30														
F	0	0	0	0	0	0	0	0	0	0	0	0	2	2
M	0	0	0	0	0	1	0	0	1	1	0	0	1	4
Tutti	0	0	0	0	0	1	0	0	1	1	0	0	3	6
VIA MARZABOTTO, dal civico 1 al civico 31														
F	0	0	0	0	0	0	0	1	0	0	0	1	3	5
M	0	0	1	1	0	0	0	0	1	1	1	0	1	6
Tutti	0	0	1	1	0	0	0	1	1	1	1	1	4	11
VIA NEDO NADI, dal civico 1 al civico 6														
F	0	0	0	0	0	0	1	1	2	0	1	0	1	6
M	0	0	0	0	0	2	1	0	1	1	2	0	0	7
Tutti	0	0	0	0	0	2	2	1	3	1	3	0	1	13
VIA OTTAVIANO BREMBATI, dal civico 6 al civico 16														
F	0	0	1	0	0	0	1	2	1	0	1	1	4	11
M	0	0	0	0	0	1	4	3	0	1	0	0	5	14
Tutti	0	0	1	0	0	1	5	5	1	1	1	1	9	25

DISTRIBUZIONE DEI RESIDENTI PER QUARTIERE E PER VIA AL 01/01/2015

Valtesse

<i>Genere</i>	<i>0</i>	<i>01-04</i>	<i>05-09</i>	<i>10-14</i>	<i>15-19</i>	<i>20-24</i>	<i>25-34</i>	<i>35-44</i>	<i>45-54</i>	<i>55-59</i>	<i>60-64</i>	<i>65-69</i>	<i>OLTRE</i>	<i>TOTALE</i>
VIA PAOLO BERLENDIS, dal civico 2 al civico 10														
F	0	0	0	0	1	0	1	0	3	2	1	1	1	10
M	0	0	1	1	4	3	0	0	2	2	0	0	2	15
Tutti	0	0	1	1	5	3	1	0	5	4	1	1	3	25
VIA PAOLO SOZZI VIMERCATI, dal civico 2 al civico 14														
F	1	0	2	0	0	0	2	2	2	1	1	0	3	14
M	0	0	1	1	1	0	2	5	2	0	2	1	3	18
Tutti	1	0	3	1	1	0	4	7	4	1	3	1	6	32
VIA PIETRO RUGGERI DA STABELLO, dal civico 1 al civico 59/A														
F	0	3	5	1	4	4	8	11	16	6	4	1	9	72
M	1	2	2	5	4	3	7	11	18	7	4	4	8	76
Tutti	1	5	7	6	8	7	15	22	34	13	8	5	17	148
VIA PONTE PIETRA, dal civico 2 al civico 8														
F	1	3	1	2	3	1	6	6	8	3	0	2	9	45
M	0	1	3	3	3	4	5	4	8	4	1	2	7	45
Tutti	1	4	4	5	6	5	11	10	16	7	1	4	16	90
VIA QUINTINO ALTO, dal civico 36 al civico 38														
F	0	0	1	0	0	0	0	3	0	0	0	0	3	7
M	0	0	1	0	0	0	0	1	0	0	0	0	2	4
Tutti	0	0	2	0	0	0	0	4	0	0	0	0	5	11
VIA QUINTINO BASSO, dal civico 1 al civico 16														
F	0	0	1	2	2	2	3	7	2	2	2	1	3	27
M	0	2	1	2	0	0	3	3	2	1	4	0	5	23
Tutti	0	2	2	4	2	2	6	10	4	3	6	1	8	50
VIA RABONI, dal civico 1 al civico 31														
F	0	0	2	1	5	1	5	5	11	5	4	3	12	54
M	0	1	0	2	4	3	5	3	12	2	4	4	10	50
Tutti	0	1	2	3	9	4	10	8	23	7	8	7	22	104

DISTRIBUZIONE DEI RESIDENTI PER QUARTIERE E PER VIA AL 01/01/2015

Valtesse

<i>Genere</i>	<i>0</i>	<i>01-04</i>	<i>05-09</i>	<i>10-14</i>	<i>15-19</i>	<i>20-24</i>	<i>25-34</i>	<i>35-44</i>	<i>45-54</i>	<i>55-59</i>	<i>60-64</i>	<i>65-69</i>	<i>OLTRE</i>	<i>TOTALE</i>
VIA ROSOLINO PILO, dal civico 2 al civico 44														
F	3	2	10	6	6	8	11	23	22	12	10	19	34	166
M	0	2	9	8	9	7	10	24	21	11	10	11	25	147
Tutti	3	4	19	14	15	15	21	47	43	23	20	30	59	313
VIA SAN COLOMBANO, dal civico 1 al civico 33														
F	0	4	3	2	5	1	6	14	6	2	7	6	21	77
M	0	3	4	5	2	3	5	9	8	3	6	5	15	68
Tutti	0	7	7	7	7	4	11	23	14	5	13	11	36	145
VIA SAN NARNO, dal civico 1 al civico 12														
F	0	0	1	0	0	0	4	2	3	0	0	3	12	25
M	0	0	1	0	1	0	4	3	1	1	0	4	3	18
Tutti	0	0	2	0	1	0	8	5	4	1	0	7	15	43
VIA SANTA CATERINA, dal civico 4/B al civico 4/B														
F	0	0	0	0	0	0	0	0	0	0	0	0	0	0
M	0	0	0	0	0	0	0	0	0	0	0	0	0	0
Tutti	0	0	0	0	0	0	0	0	0	0	0	0	0	0
VIA SIMON PIETRO GRASSI, dal civico 1 al civico 13														
F	1	0	0	1	0	0	2	2	2	0	3	0	1	12
M	0	0	0	0	1	0	0	3	1	0	1	1	1	8
Tutti	1	0	0	1	1	0	2	5	3	0	4	1	2	20
VIA TITO LIVIO, dal civico 1 al civico 1														
F	0	0	0	0	0	0	0	0	0	0	1	0	0	1
M	0	0	0	0	0	0	0	0	0	0	0	0	1	1
Tutti	0	0	0	0	0	0	0	0	0	0	1	0	1	2
VIA ZARDA, dal civico 1 al civico 8														
F	0	1	0	1	0	2	1	2	1	1	1	1	5	16
M	0	1	0	0	0	1	2	1	1	1	1	1	9	18
Tutti	0	2	0	1	0	3	3	3	2	2	2	2	14	34

DISTRIBUZIONE DEI RESIDENTI PER QUARTIERE E PER VIA AL 01/01/2015

Valtesse

<i>Genere</i>	<i>0</i>	<i>01-04</i>	<i>05-09</i>	<i>10-14</i>	<i>15-19</i>	<i>20-24</i>	<i>25-34</i>	<i>35-44</i>	<i>45-54</i>	<i>55-59</i>	<i>60-64</i>	<i>65-69</i>	<i>OLTRE</i>	<i>TOTALE</i>
<i>VIALE GIULIO CESARE, dal civico 14 al civico 30</i>														
F	2	3	2	4	5	4	13	18	28	12	6	8	37	142
M	1	4	4	4	12	7	12	17	25	10	7	4	15	122
Tutti	3	7	6	8	17	11	25	35	53	22	13	12	52	264
<i>VLO GIUSEPPE VENANZI, dal civico 4 al civico 4</i>														
F	0	0	1	0	0	0	0	1	0	0	0	0	1	3
M	0	0	0	1	0	0	0	0	1	0	0	0	1	3
Tutti	0	0	1	1	0	0	0	1	1	0	0	0	2	6

DISTRIBUZIONE DEI RESIDENTI PER QUARTIERE E PER VIA AL 01/01/2015

Valverde

<i>Genere</i>	<i>0</i>	<i>01-04</i>	<i>05-09</i>	<i>10-14</i>	<i>15-19</i>	<i>20-24</i>	<i>25-34</i>	<i>35-44</i>	<i>45-54</i>	<i>55-59</i>	<i>60-64</i>	<i>65-69</i>	<i>OLTRE</i>	<i>TOTALE</i>
<i>PIAZZALE SANT'ANTONIO DI PADOVA, dal civico 8 al civico 8/A</i>														
F	0	0	0	0	0	0	0	0	0	0	0	0	0	0
M	0	0	0	0	0	0	0	0	0	0	0	0	0	0
Tutti	0	0	0	0	0	0	0	0	0	0	0	0	0	0
<i>VIA ANTONIO FOGAZZARO, dal civico 1 al civico 12</i>														
F	0	1	0	1	2	3	5	2	4	3	3	2	8	34
M	0	1	0	1	1	1	2	5	7	1	2	2	5	28
Tutti	0	2	0	2	3	4	7	7	11	4	5	4	13	62
<i>VIA BRUNO BUOZZI, dal civico 1 al civico 10</i>														
F	1	1	1	0	1	0	5	5	2	5	1	0	6	28
M	0	0	1	0	0	0	2	5	4	0	4	0	4	20
Tutti	1	1	2	0	1	0	7	10	6	5	5	0	10	48
<i>VIA BURATTINI, dal civico 2 al civico 41/E</i>														
F	1	1	2	1	0	3	1	4	3	2	2	2	8	30
M	0	3	1	2	1	0	2	5	2	1	2	1	3	23
Tutti	1	4	3	3	1	3	3	9	5	3	4	3	11	53
<i>VIA COSTANTINO BELTRAMI, dal civico 1 al civico 3/C</i>														
F	0	0	0	0	1	0	1	2	2	0	1	1	1	9
M	0	1	0	1	1	0	0	0	2	1	0	0	2	8
Tutti	0	1	0	1	2	0	1	2	4	1	1	1	3	17
<i>VIA CRISTOFORO BAIONI, dal civico 76 al civico 76/B</i>														
F	0	0	0	1	0	0	1	0	0	1	0	1	2	6
M	0	0	0	0	0	0	3	1	0	1	0	0	1	6
Tutti	0	0	0	1	0	0	4	1	0	2	0	1	3	12
<i>VIA DELLA MORLA, dal civico 2 al civico 12</i>														
F	0	1	1	0	2	2	1	2	3	2	0	2	6	22
M	0	0	2	1	0	0	1	3	3	0	1	2	3	16
Tutti	0	1	3	1	2	2	2	5	6	2	1	4	9	38

DISTRIBUZIONE DEI RESIDENTI PER QUARTIERE E PER VIA AL 01/01/2015

Valverde

<i>Genere</i>	<i>0</i>	<i>01-04</i>	<i>05-09</i>	<i>10-14</i>	<i>15-19</i>	<i>20-24</i>	<i>25-34</i>	<i>35-44</i>	<i>45-54</i>	<i>55-59</i>	<i>60-64</i>	<i>65-69</i>	<i>OLTRE</i>	<i>TOTALE</i>
VIA DELLE CASETTE, dal civico 2 al civico 10														
F	0	0	0	0	0	0	1	0	0	0	1	0	12	14
M	0	0	1	1	0	0	0	0	1	0	1	0	0	4
Tutti	0	0	1	1	0	0	1	0	1	0	2	0	12	18
VIA ETTORE VACHA, dal civico 1 al civico 24														
F	2	4	7	9	7	5	11	23	21	10	11	22	34	166
M	1	3	6	7	3	5	11	15	17	6	7	15	29	125
Tutti	3	7	13	16	10	10	22	38	38	16	18	37	63	291
VIA FILOTTI, dal civico 1 al civico 10														
F	0	0	0	1	0	0	2	1	4	4	0	2	6	20
M	1	0	1	2	2	0	1	0	2	0	1	1	4	15
Tutti	1	0	1	3	2	0	3	1	6	4	1	3	10	35
VIA GIOELE SOLARI, dal civico 1 al civico 30														
F	0	2	2	6	5	3	0	7	12	0	9	3	11	60
M	0	2	4	4	3	3	1	3	14	2	1	4	7	48
Tutti	0	4	6	10	8	6	1	10	26	2	10	7	18	108
VIA GIOVANNI MAIRONI DA PONTE, dal civico 1 al civico 84														
F	1	14	15	11	22	16	23	47	54	21	19	16	53	312
M	0	3	16	18	20	22	23	28	55	25	14	22	36	282
Tutti	1	17	31	29	42	38	46	75	109	46	33	38	89	594
VIA GIOVANNI MARENZI, dal civico 1 al civico 29														
F	0	2	3	1	4	3	3	7	12	4	1	3	11	54
M	0	2	3	2	4	2	4	6	7	2	3	3	8	46
Tutti	0	4	6	3	8	5	7	13	19	6	4	6	19	100
VIA GIUSEPPE PARINI, dal civico 2 al civico 30														
F	0	0	1	1	3	2	1	1	5	2	0	1	0	17
M	0	0	1	1	2	3	2	0	2	4	1	1	0	17
Tutti	0	0	2	2	5	5	3	1	7	6	1	2	0	34

DISTRIBUZIONE DEI RESIDENTI PER QUARTIERE E PER VIA AL 01/01/2015

Valverde

<i>Genere</i>	<i>0</i>	<i>01-04</i>	<i>05-09</i>	<i>10-14</i>	<i>15-19</i>	<i>20-24</i>	<i>25-34</i>	<i>35-44</i>	<i>45-54</i>	<i>55-59</i>	<i>60-64</i>	<i>65-69</i>	<i>OLTRE</i>	<i>TOTALE</i>
VIA IPPOLITO NIEVO, dal civico 1 al civico 17														
F	0	1	2	1	5	1	5	6	4	3	6	2	10	46
M	0	0	2	1	2	4	4	5	4	3	2	3	10	40
Tutti	0	1	4	2	7	5	9	11	8	6	8	5	20	86
VIA NICOLA BONORANDI, dal civico 1 al civico 3														
F	0	1	0	1	2	0	2	1	3	2	1	0	2	15
M	0	0	0	0	0	0	1	1	1	2	2	0	3	10
Tutti	0	1	0	1	2	0	3	2	4	4	3	0	5	25
VIA PAOLO BERLENDIS, dal civico 42 al civico 44														
F	0	1	0	0	0	0	0	1	0	0	1	1	0	4
M	0	1	0	0	0	0	0	2	0	0	1	0	1	5
Tutti	0	2	0	0	0	0	0	3	0	0	2	1	1	9
VIA PIERANTONIO UCCELLI, dal civico 1 al civico 34														
F	1	1	1	3	1	1	7	8	9	7	5	5	23	72
M	0	1	2	2	1	2	5	10	18	8	4	4	12	69
Tutti	1	2	3	5	2	3	12	18	27	15	9	9	35	141
VIA PIETRO RUGGERI DA STABELLO, dal civico 4 al civico 94														
F	3	9	16	12	16	14	40	58	67	23	24	11	62	355
M	7	19	15	17	19	12	40	49	57	20	16	15	32	318
Tutti	10	28	31	29	35	26	80	107	124	43	40	26	94	673
VIA ROCCOLINO, dal civico 1 al civico 34														
F	0	0	0	1	1	0	3	3	2	1	4	2	7	24
M	0	2	2	3	0	0	2	7	5	2	2	3	4	32
Tutti	0	2	2	4	1	0	5	10	7	3	6	5	11	56
VIA SAMUELE BIAVA, dal civico 1 al civico 76														
F	2	8	15	14	8	14	32	37	33	24	16	15	77	295
M	6	9	10	5	11	19	27	40	32	15	18	11	41	244
Tutti	8	17	25	19	19	33	59	77	65	39	34	26	118	539

DISTRIBUZIONE DEI RESIDENTI PER QUARTIERE E PER VIA AL 01/01/2015

Valverde

<i>Genere</i>	<i>0</i>	<i>01-04</i>	<i>05-09</i>	<i>10-14</i>	<i>15-19</i>	<i>20-24</i>	<i>25-34</i>	<i>35-44</i>	<i>45-54</i>	<i>55-59</i>	<i>60-64</i>	<i>65-69</i>	<i>OLTRE</i>	<i>TOTALE</i>
VIA TERESA MALLEGORI, dal civico 1 al civico 23														
F	0	0	2	4	1	3	1	4	8	2	6	4	12	47
M	0	1	1	2	3	4	2	4	6	7	2	2	5	39
Tutti	0	1	3	6	4	7	3	8	14	9	8	6	17	86
VIA VALVERDE, dal civico 1 al civico 81														
F	0	4	2	5	4	1	2	8	11	6	3	6	19	71
M	0	3	3	4	4	4	5	8	9	8	0	8	13	69
Tutti	0	7	5	9	8	5	7	16	20	14	3	14	32	140

DISTRIBUZIONE DEI RESIDENTI PER QUARTIERE E PER VIA AL 01/01/2015

Villaggio Sposi

Genere	0	01-04	05-09	10-14	15-19	20-24	25-34	35-44	45-54	55-59	60-64	65-69	OLTRE	TOTALE
PIAZZALE ERMES VISCONTI, dal civico 1 al civico 3														
F	0	1	1	2	0	1	2	4	4	0	2	3	2	22
M	0	1	3	3	1	2	5	6	2	2	2	3	4	34
Tutti	0	2	4	5	1	3	7	10	6	2	4	6	6	56
SDA ALLA TRUCCA, dal civico 1 al civico 41														
F	1	1	1	1	0	0	0	3	0	0	0	0	3	10
M	0	0	0	0	0	1	0	1	1	0	0	0	1	4
Tutti	1	1	1	1	0	1	0	4	1	0	0	0	4	14
VIA A. MAURO PELLICOLI, dal civico 2 al civico 14														
F	0	0	0	0	0	0	0	1	1	1	0	1	3	7
M	0	0	0	0	0	1	0	0	0	1	0	0	3	5
Tutti	0	0	0	0	0	1	0	1	1	2	0	1	6	12
VIA ADOLFO ENGHEL, dal civico 2 al civico 12														
F	0	0	1	2	0	0	0	2	1	0	0	0	4	10
M	0	1	0	1	0	0	0	1	3	0	0	0	2	8
Tutti	0	1	1	3	0	0	0	3	4	0	0	0	6	18
VIA ANTONIO CAVALLI, dal civico 3 al civico 52														
F	0	0	0	6	3	10	2	7	13	9	5	5	8	68
M	0	2	1	5	5	10	7	5	19	10	5	4	12	85
Tutti	0	2	1	11	8	20	9	12	32	19	10	9	20	153
VIA CARLO TRAINI, dal civico 1 al civico 40														
F	0	1	0	0	0	0	2	2	3	1	0	2	5	16
M	0	0	1	0	0	1	0	2	1	2	0	2	3	12
Tutti	0	1	1	0	0	1	2	4	4	3	0	4	8	28
VIA CARLO ZILOCCHI, dal civico 1 al civico 51														
F	1	0	1	0	0	1	2	2	1	0	3	1	7	19
M	0	1	0	1	0	0	0	3	2	0	0	1	7	15
Tutti	1	1	1	1	0	1	2	5	3	0	3	2	14	34

DISTRIBUZIONE DEI RESIDENTI PER QUARTIERE E PER VIA AL 01/01/2015

Villaggio Sposi

<i>Genere</i>	<i>0</i>	<i>01-04</i>	<i>05-09</i>	<i>10-14</i>	<i>15-19</i>	<i>20-24</i>	<i>25-34</i>	<i>35-44</i>	<i>45-54</i>	<i>55-59</i>	<i>60-64</i>	<i>65-69</i>	<i>OLTRE</i>	<i>TOTALE</i>
VIA CESARE BALBO, dal civico 1 al civico 9														
F	0	0	0	1	0	0	0	1	0	0	0	0	3	5
M	0	0	0	1	0	0	0	0	0	0	0	0	3	4
Tutti	0	0	0	2	0	0	0	1	0	0	0	0	6	9
VIA CESARE BECCARIA, dal civico 2 al civico 8														
F	0	0	0	0	0	0	0	0	0	0	0	0	3	3
M	0	0	0	0	0	0	1	0	0	0	0	0	2	3
Tutti	0	0	0	0	0	0	1	0	0	0	0	0	5	6
VIA CESARE CANTU', dal civico 1 al civico 4														
F	0	0	0	0	0	0	0	0	0	0	0	0	0	0
M	0	0	0	0	0	0	0	1	0	0	0	0	0	1
Tutti	0	0	0	0	0	0	0	1	0	0	0	0	0	1
VIA DELLA GRUMELLINA, dal civico 1 al civico 58/A														
F	0	1	3	2	3	3	6	5	10	6	1	2	4	46
M	0	1	3	3	1	2	4	6	13	4	2	1	3	43
Tutti	0	2	6	5	4	5	10	11	23	10	3	3	7	89
VIA DELLE CAVE, dal civico 1 al civico 59														
F	1	5	9	16	16	9	16	22	46	12	13	8	25	198
M	0	4	9	10	18	16	19	19	46	15	9	8	22	195
Tutti	1	9	18	26	34	25	35	41	92	27	22	16	47	393
VIA DON BEPO VAVASSORI, dal civico 2 al civico 9														
F	0	0	0	0	0	0	0	0	0	0	0	0	0	0
M	0	0	0	0	0	0	0	0	0	0	0	0	0	0
Tutti	0	0	0	0	0	0	0	0	0	0	0	0	0	0
VIA ERMENEGILDA CRIPPA, dal civico 1 al civico 15														
F	0	1	0	0	1	1	4	0	2	2	0	0	3	14
M	1	1	0	1	1	0	3	0	0	1	3	0	2	13
Tutti	1	2	0	1	2	1	7	0	2	3	3	0	5	27

DISTRIBUZIONE DEI RESIDENTI PER QUARTIERE E PER VIA AL 01/01/2015

Villaggio Sposi

Genere	0	01-04	05-09	10-14	15-19	20-24	25-34	35-44	45-54	55-59	60-64	65-69	OLTRE	TOTALE
VIA F.LLI RUFFINI, dal civico 1 al civico 20														
F	0	0	2	1	0	1	2	2	5	1	0	0	7	21
M	0	0	0	4	1	0	0	1	3	2	0	0	6	17
Tutti	0	0	2	5	1	1	2	3	8	3	0	0	13	38
VIA FERRUCCIO GALMOZZI, dal civico 1 al civico 30														
F	2	8	9	7	12	8	27	29	31	19	17	9	43	221
M	3	10	14	12	8	7	20	32	29	9	10	15	24	193
Tutti	5	18	23	19	20	15	47	61	60	28	27	24	67	414
VIA FRA CELESTINO, dal civico 1 al civico 20														
F	0	0	0	0	1	1	0	0	3	1	1	0	1	8
M	0	1	0	0	0	1	2	0	2	2	1	1	1	11
Tutti	0	1	0	0	1	2	2	0	5	3	2	1	2	19
VIA FRANCESCO AZZANELLI, dal civico 1 al civico 8														
F	0	1	0	1	0	0	0	1	0	1	0	1	5	10
M	0	0	0	0	1	0	0	0	1	0	0	1	2	5
Tutti	0	1	0	1	1	0	0	1	1	1	0	2	7	15
VIA FRANCESCO CEDRELLI, dal civico 2 al civico 8														
F	0	0	0	0	0	0	1	0	0	0	0	0	3	4
M	0	0	0	0	0	0	0	1	1	0	0	0	1	3
Tutti	0	0	0	0	0	0	1	1	1	0	0	0	4	7
VIA FRANCESCO DOMENICO GUERRAZZI, dal civico 4/L al civico 26														
F	5	7	6	11	8	0	29	30	17	4	4	5	9	135
M	2	9	9	8	3	0	35	33	23	1	5	2	7	137
Tutti	7	16	15	19	11	0	64	63	40	5	9	7	16	272
VIA GIANBATTISTA MORONI, dal civico 325 al civico 508														
F	0	3	0	1	0	2	5	5	5	1	4	5	9	40
M	0	0	4	1	2	0	3	6	4	3	1	4	2	30
Tutti	0	3	4	2	2	2	8	11	9	4	5	9	11	70

DISTRIBUZIONE DEI RESIDENTI PER QUARTIERE E PER VIA AL 01/01/2015

Villaggio Sposi

Genere	0	01-04	05-09	10-14	15-19	20-24	25-34	35-44	45-54	55-59	60-64	65-69	OLTRE	TOTALE
VIA GIOVANNI BERCHET, dal civico 2 al civico 10														
F	0	0	1	0	0	1	0	2	1	1	0	0	2	8
M	0	0	0	0	1	0	0	1	1	0	0	0	1	4
Tutti	0	0	1	0	1	1	0	3	2	1	0	0	3	12
VIA GIUSEPPE GIUSTI, dal civico 1 al civico 7														
F	0	0	0	2	2	1	2	2	4	1	0	0	3	17
M	0	0	0	4	1	0	3	2	3	2	0	0	1	16
Tutti	0	0	0	6	3	1	5	4	7	3	0	0	4	33
VIA GIUSEPPE ROVANI, dal civico 1 al civico 7														
F	0	0	0	0	0	0	0	0	0	0	0	0	5	5
M	0	0	0	0	0	0	0	1	0	0	0	0	2	3
Tutti	0	0	0	0	0	0	0	1	0	0	0	0	7	8
VIA GRUMELLO, dal civico 1 al civico 25														
F	2	7	3	6	3	2	20	21	15	4	2	4	8	97
M	2	4	8	2	4	2	28	33	15	4	0	3	9	114
Tutti	4	11	11	8	7	4	48	54	30	8	2	7	17	211
VIA LUIGI DRAGO, dal civico 1 al civico 10														
F	0	0	0	0	0	0	1	0	1	0	0	0	2	4
M	0	0	0	0	0	0	0	0	0	0	0	0	2	2
Tutti	0	0	0	0	0	0	1	0	1	0	0	0	4	6
VIA LUIGI SETTEMBRINI, dal civico 1 al civico 7														
F	0	0	0	0	0	0	1	0	0	1	0	0	3	5
M	0	0	0	0	0	0	0	1	0	1	0	2	3	7
Tutti	0	0	0	0	0	0	1	1	0	2	0	2	6	12
VIA MANARA VALGIMIGLI, dal civico 5 al civico 9														
F	0	0	0	0	2	2	1	2	3	1	0	0	2	13
M	0	0	0	2	0	0	1	0	4	1	0	0	1	9
Tutti	0	0	0	2	2	2	2	2	7	2	0	0	3	22

DISTRIBUZIONE DEI RESIDENTI PER QUARTIERE E PER VIA AL 01/01/2015

Villaggio Sposi

<i>Genere</i>	<i>0</i>	<i>01-04</i>	<i>05-09</i>	<i>10-14</i>	<i>15-19</i>	<i>20-24</i>	<i>25-34</i>	<i>35-44</i>	<i>45-54</i>	<i>55-59</i>	<i>60-64</i>	<i>65-69</i>	<i>OLTRE</i>	<i>TOTALE</i>
VIA MARTIN LUTHER KING, dal civico 101 al civico 135														
F	0	1	4	5	5	7	7	4	21	3	7	6	26	96
M	1	0	5	7	3	9	6	9	12	7	6	6	7	78
Tutti	1	1	9	12	8	16	13	13	33	10	13	12	33	174
VIA MASSIMO D'AZEGLIO, dal civico 1 al civico 59														
F	0	0	1	2	0	0	0	3	3	0	3	1	18	31
M	0	0	2	0	2	1	1	3	7	3	1	0	9	29
Tutti	0	0	3	2	2	1	1	6	10	3	4	1	27	60
VIA PER CURNASCO, dal civico 1/C al civico 100														
F	2	6	7	5	18	5	21	22	34	6	10	6	19	161
M	2	6	7	11	15	13	16	18	24	11	7	9	15	154
Tutti	4	12	14	16	33	18	37	40	58	17	17	15	34	315
VIA PIETRO MICCA, dal civico 1 al civico 26														
F	1	4	5	7	1	3	15	10	8	3	3	4	13	77
M	2	5	6	3	7	1	9	15	8	4	2	3	7	72
Tutti	3	9	11	10	8	4	24	25	16	7	5	7	20	149
VIA PROMESSI SPOSI, dal civico 1 al civico 56														
F	1	10	14	27	26	19	36	51	81	25	14	12	45	361
M	0	12	12	24	27	18	38	34	63	28	17	9	33	315
Tutti	1	22	26	51	53	37	74	85	144	53	31	21	78	676
VIA RUGGERO BONGHI, dal civico 1 al civico 9														
F	0	0	0	0	0	0	0	0	1	0	0	0	3	4
M	0	0	0	1	1	1	0	0	1	0	0	0	1	5
Tutti	0	0	0	1	1	1	0	0	2	0	0	0	4	9
VIA SANT'AMBROGIO, dal civico 1 al civico 48														
F	1	5	5	3	7	2	12	18	21	9	7	7	32	129
M	1	6	6	1	6	3	7	20	22	13	9	7	12	113
Tutti	2	11	11	4	13	5	19	38	43	22	16	14	44	242

DISTRIBUZIONE DEI RESIDENTI PER QUARTIERE E PER VIA AL 01/01/2015

Villaggio Sposi

<i>Genere</i>	<i>0</i>	<i>01-04</i>	<i>05-09</i>	<i>10-14</i>	<i>15-19</i>	<i>20-24</i>	<i>25-34</i>	<i>35-44</i>	<i>45-54</i>	<i>55-59</i>	<i>60-64</i>	<i>65-69</i>	<i>OLTRE</i>	<i>TOTALE</i>
VIA SERENO LOCATELLI MILESI, dal civico 1 al civico 13														
F	0	0	1	2	2	1	5	1	4	0	3	2	6	27
M	0	0	1	0	2	1	1	4	2	2	1	3	1	18
Tutti	0	0	2	2	4	2	6	5	6	2	4	5	7	45
VIA TIEPOLO, dal civico 2 al civico 21														
F	1	6	12	9	13	7	15	30	52	9	9	10	11	184
M	0	4	2	14	14	9	12	15	47	12	4	4	12	149
Tutti	1	10	14	23	27	16	27	45	99	21	13	14	23	333
VIA TOMMASO GROSSI, dal civico 1 al civico 75														
F	0	0	0	2	1	1	4	3	5	2	1	4	8	31
M	0	0	2	0	1	4	5	4	6	6	1	2	6	37
Tutti	0	0	2	2	2	5	9	7	11	8	2	6	14	68
VIA VITTORIO CARRARA, dal civico 1 al civico 11														
F	0	0	0	1	1	1	0	0	1	0	0	0	3	7
M	0	0	0	0	1	0	0	1	2	1	0	0	3	8
Tutti	0	0	0	1	2	1	0	1	3	1	0	0	6	15

DISTRIBUZIONE DEI RESIDENTI PER QUARTIERE E PER VIA AL 01/01/2015

Boccaleone

<i>Genere</i>	<i>0</i>	<i>01-04</i>	<i>05-09</i>	<i>10-14</i>	<i>15-19</i>	<i>20-24</i>	<i>25-34</i>	<i>35-44</i>	<i>45-54</i>	<i>55-59</i>	<i>60-64</i>	<i>65-69</i>	<i>OLTRE</i>	<i>TOTALE</i>
<i>Tutte le vie</i>														
F	12	43	69	79	81	82	171	246	330	124	81	99	330	1.747
M	9	58	90	82	85	97	167	212	306	113	76	83	164	1.542
Tutti	21	101	159	161	166	179	338	458	636	237	157	182	494	3.289

DISTRIBUZIONE DEI RESIDENTI PER QUARTIERE E PER VIA AL 01/01/2015

Borgo Palazzo

<i>Genere</i>	<i>0</i>	<i>01-04</i>	<i>05-09</i>	<i>10-14</i>	<i>15-19</i>	<i>20-24</i>	<i>25-34</i>	<i>35-44</i>	<i>45-54</i>	<i>55-59</i>	<i>60-64</i>	<i>65-69</i>	<i>OLTRE</i>	<i>TOTALE</i>
<i>Tutte le vie</i>														
F	29	165	212	205	173	201	509	753	717	283	212	255	870	4.584
M	46	171	194	197	207	165	528	713	693	238	205	187	553	4.097
Tutti	75	336	406	402	380	366	1.037	1.466	1.410	521	417	442	1.423	8.681

DISTRIBUZIONE DEI RESIDENTI PER QUARTIERE E PER VIA AL 01/01/2015

Campagnola

<i>Genere</i>	<i>0</i>	<i>01-04</i>	<i>05-09</i>	<i>10-14</i>	<i>15-19</i>	<i>20-24</i>	<i>25-34</i>	<i>35-44</i>	<i>45-54</i>	<i>55-59</i>	<i>60-64</i>	<i>65-69</i>	<i>OLTRE</i>	<i>TOTALE</i>
<i>Tutte le vie</i>														
F	7	47	82	84	70	65	140	216	256	105	77	74	205	1.428
M	11	54	80	78	82	84	128	211	265	95	61	88	136	1.373
Tutti	18	101	162	162	152	149	268	427	521	200	138	162	341	2.801

DISTRIBUZIONE DEI RESIDENTI PER QUARTIERE E PER VIA AL 01/01/2015

Carnovali

<i>Genere</i>	<i>0</i>	<i>01-04</i>	<i>05-09</i>	<i>10-14</i>	<i>15-19</i>	<i>20-24</i>	<i>25-34</i>	<i>35-44</i>	<i>45-54</i>	<i>55-59</i>	<i>60-64</i>	<i>65-69</i>	<i>OLTRE</i>	<i>TOTALE</i>
<i>Tutte le vie</i>														
F	16	82	94	65	88	68	208	293	255	90	95	110	375	1.839
M	14	86	90	87	74	75	194	297	253	88	85	84	234	1.661
Tutti	30	168	184	152	162	143	402	590	508	178	180	194	609	3.500

DISTRIBUZIONE DEI RESIDENTI PER QUARTIERE E PER VIA AL 01/01/2015

Celadina

<i>Genere</i>	<i>0</i>	<i>01-04</i>	<i>05-09</i>	<i>10-14</i>	<i>15-19</i>	<i>20-24</i>	<i>25-34</i>	<i>35-44</i>	<i>45-54</i>	<i>55-59</i>	<i>60-64</i>	<i>65-69</i>	<i>OLTRE</i>	<i>TOTALE</i>
<i>Tutte le vie</i>														
F	44	142	185	221	240	219	559	651	809	329	265	273	877	4.814
M	32	192	210	199	231	245	494	680	746	341	258	239	531	4.398
Tutti	76	334	395	420	471	464	1.053	1.331	1.555	670	523	512	1.408	9.212

DISTRIBUZIONE DEI RESIDENTI PER QUARTIERE E PER VIA AL 01/01/2015

Centro

<i>Genere</i>	<i>0</i>	<i>01-04</i>	<i>05-09</i>	<i>10-14</i>	<i>15-19</i>	<i>20-24</i>	<i>25-34</i>	<i>35-44</i>	<i>45-54</i>	<i>55-59</i>	<i>60-64</i>	<i>65-69</i>	<i>OLTRE</i>	<i>TOTALE</i>
Tutte le vie														
F	76	253	383	324	350	342	990	1.326	1.466	608	519	526	2.022	9.185
M	79	293	385	350	336	342	959	1.249	1.320	511	400	399	1.111	7.734
Tutti	155	546	768	674	686	684	1.949	2.575	2.786	1.119	919	925	3.133	16.919

DISTRIBUZIONE DEI RESIDENTI PER QUARTIERE E PER VIA AL 01/01/2015

Città Alta

<i>Genere</i>	<i>0</i>	<i>01-04</i>	<i>05-09</i>	<i>10-14</i>	<i>15-19</i>	<i>20-24</i>	<i>25-34</i>	<i>35-44</i>	<i>45-54</i>	<i>55-59</i>	<i>60-64</i>	<i>65-69</i>	<i>OLTRE</i>	<i>TOTALE</i>
<i>Tutte le vie</i>														
F	3	26	45	66	67	66	136	179	254	111	89	94	321	1.457
M	11	33	50	59	58	69	122	183	221	108	99	77	188	1.278
Tutti	14	59	95	125	125	135	258	362	475	219	188	171	509	2.735

DISTRIBUZIONE DEI RESIDENTI PER QUARTIERE E PER VIA AL 01/01/2015

Colli														
<i>Genere</i>	<i>0</i>	<i>01-04</i>	<i>05-09</i>	<i>10-14</i>	<i>15-19</i>	<i>20-24</i>	<i>25-34</i>	<i>35-44</i>	<i>45-54</i>	<i>55-59</i>	<i>60-64</i>	<i>65-69</i>	<i>OLTRE</i>	<i>TOTALE</i>
Tutte le vie														
F	8	25	66	54	51	61	105	151	196	112	74	85	329	1.317
M	11	32	57	63	81	82	133	137	195	107	76	66	197	1.237
Tutti	19	57	123	117	132	143	238	288	391	219	150	151	526	2.554

DISTRIBUZIONE DEI RESIDENTI PER QUARTIERE E PER VIA AL 01/01/2015

Colognola

<i>Genere</i>	<i>0</i>	<i>01-04</i>	<i>05-09</i>	<i>10-14</i>	<i>15-19</i>	<i>20-24</i>	<i>25-34</i>	<i>35-44</i>	<i>45-54</i>	<i>55-59</i>	<i>60-64</i>	<i>65-69</i>	<i>OLTRE</i>	<i>TOTALE</i>
<i>Tutte le vie</i>														
F	11	72	102	100	115	138	249	289	413	162	168	191	614	2.624
M	17	81	99	116	119	123	269	323	384	163	124	184	357	2.359
Tutti	28	153	201	216	234	261	518	612	797	325	292	375	971	4.983

DISTRIBUZIONE DEI RESIDENTI PER QUARTIERE E PER VIA AL 01/01/2015

Grumello

<i>Genere</i>	<i>0</i>	<i>01-04</i>	<i>05-09</i>	<i>10-14</i>	<i>15-19</i>	<i>20-24</i>	<i>25-34</i>	<i>35-44</i>	<i>45-54</i>	<i>55-59</i>	<i>60-64</i>	<i>65-69</i>	<i>OLTRE</i>	<i>TOTALE</i>
<i>Tutte le vie</i>														
F	6	24	34	42	43	56	84	106	129	60	68	46	147	845
M	3	22	34	26	43	41	97	120	128	53	48	52	107	774
Tutti	9	46	68	68	86	97	181	226	257	113	116	98	254	1.619

DISTRIBUZIONE DEI RESIDENTI PER QUARTIERE E PER VIA AL 01/01/2015

Longuelo

<i>Genere</i>	<i>0</i>	<i>01-04</i>	<i>05-09</i>	<i>10-14</i>	<i>15-19</i>	<i>20-24</i>	<i>25-34</i>	<i>35-44</i>	<i>45-54</i>	<i>55-59</i>	<i>60-64</i>	<i>65-69</i>	<i>OLTRE</i>	<i>TOTALE</i>
<i>Tutte le vie</i>														
F	12	68	82	93	96	103	195	283	365	156	144	147	476	2.220
M	8	75	93	93	110	101	172	250	316	152	125	121	325	1.941
Tutti	20	143	175	186	206	204	367	533	681	308	269	268	801	4.161

DISTRIBUZIONE DEI RESIDENTI PER QUARTIERE E PER VIA AL 01/01/2015

Loreto

<i>Genere</i>	<i>0</i>	<i>01-04</i>	<i>05-09</i>	<i>10-14</i>	<i>15-19</i>	<i>20-24</i>	<i>25-34</i>	<i>35-44</i>	<i>45-54</i>	<i>55-59</i>	<i>60-64</i>	<i>65-69</i>	<i>OLTRE</i>	<i>TOTALE</i>
<i>Tutte le vie</i>														
F	25	114	173	165	134	133	344	524	570	227	223	247	1.117	3.996
M	31	113	155	154	172	147	321	443	493	179	182	162	656	3.208
Tutti	56	227	328	319	306	280	665	967	1.063	406	405	409	1.773	7.204

DISTRIBUZIONE DEI RESIDENTI PER QUARTIERE E PER VIA AL 01/01/2015

Malpensata

<i>Genere</i>	<i>0</i>	<i>01-04</i>	<i>05-09</i>	<i>10-14</i>	<i>15-19</i>	<i>20-24</i>	<i>25-34</i>	<i>35-44</i>	<i>45-54</i>	<i>55-59</i>	<i>60-64</i>	<i>65-69</i>	<i>OLTRE</i>	<i>TOTALE</i>
<i>Tutte le vie</i>														
F	14	73	95	85	104	109	249	280	343	126	135	136	542	2.291
M	12	86	92	115	108	117	266	341	352	162	115	122	314	2.202
Tutti	26	159	187	200	212	226	515	621	695	288	250	258	856	4.493

DISTRIBUZIONE DEI RESIDENTI PER QUARTIERE E PER VIA AL 01/01/2015

Monterosso

<i>Genere</i>	<i>0</i>	<i>01-04</i>	<i>05-09</i>	<i>10-14</i>	<i>15-19</i>	<i>20-24</i>	<i>25-34</i>	<i>35-44</i>	<i>45-54</i>	<i>55-59</i>	<i>60-64</i>	<i>65-69</i>	<i>OLTRE</i>	<i>TOTALE</i>
<i>Tutte le vie</i>														
F	15	90	112	149	159	193	264	328	502	267	226	251	713	3.269
M	19	63	150	138	174	175	308	304	413	226	208	202	480	2.860
Tutti	34	153	262	287	333	368	572	632	915	493	434	453	1.193	6.129

DISTRIBUZIONE DEI RESIDENTI PER QUARTIERE E PER VIA AL 01/01/2015

Redona

<i>Genere</i>	<i>0</i>	<i>01-04</i>	<i>05-09</i>	<i>10-14</i>	<i>15-19</i>	<i>20-24</i>	<i>25-34</i>	<i>35-44</i>	<i>45-54</i>	<i>55-59</i>	<i>60-64</i>	<i>65-69</i>	<i>OLTRE</i>	<i>TOTALE</i>
Tutte le vie														
F	22	96	103	137	129	154	299	455	592	224	220	236	727	3.394
M	22	110	142	156	166	149	292	400	539	219	173	193	490	3.051
Tutti	44	206	245	293	295	303	591	855	1.131	443	393	429	1.217	6.445

DISTRIBUZIONE DEI RESIDENTI PER QUARTIERE E PER VIA AL 01/01/2015

San Paolo

<i>Genere</i>	<i>0</i>	<i>01-04</i>	<i>05-09</i>	<i>10-14</i>	<i>15-19</i>	<i>20-24</i>	<i>25-34</i>	<i>35-44</i>	<i>45-54</i>	<i>55-59</i>	<i>60-64</i>	<i>65-69</i>	<i>OLTRE</i>	<i>TOTALE</i>
<i>Tutte le vie</i>														
F	18	73	87	97	101	123	246	322	369	209	177	207	536	2.565
M	27	77	103	105	93	92	244	311	320	141	144	158	379	2.194
Tutti	45	150	190	202	194	215	490	633	689	350	321	365	915	4.759

DISTRIBUZIONE DEI RESIDENTI PER QUARTIERE E PER VIA AL 01/01/2015

San Tomaso

<i>Genere</i>	<i>0</i>	<i>01-04</i>	<i>05-09</i>	<i>10-14</i>	<i>15-19</i>	<i>20-24</i>	<i>25-34</i>	<i>35-44</i>	<i>45-54</i>	<i>55-59</i>	<i>60-64</i>	<i>65-69</i>	<i>OLTRE</i>	<i>TOTALE</i>
<i>Tutte le vie</i>														
F	33	113	158	139	163	166	403	560	580	199	179	225	732	3.650
M	29	144	154	149	176	166	400	546	556	185	144	147	482	3.278
Tutti	62	257	312	288	339	332	803	1.106	1.136	384	323	372	1.214	6.928

DISTRIBUZIONE DEI RESIDENTI PER QUARTIERE E PER VIA AL 01/01/2015

Santa Caterina

<i>Genere</i>	<i>0</i>	<i>01-04</i>	<i>05-09</i>	<i>10-14</i>	<i>15-19</i>	<i>20-24</i>	<i>25-34</i>	<i>35-44</i>	<i>45-54</i>	<i>55-59</i>	<i>60-64</i>	<i>65-69</i>	<i>OLTRE</i>	<i>TOTALE</i>
<i>Tutte le vie</i>														
F	29	89	146	130	124	124	327	502	508	221	209	210	886	3.505
M	16	108	133	140	159	140	299	446	415	180	160	146	460	2.802
Tutti	45	197	279	270	283	264	626	948	923	401	369	356	1.346	6.307

DISTRIBUZIONE DEI RESIDENTI PER QUARTIERE E PER VIA AL 01/01/2015

Santa Lucia

<i>Genere</i>	<i>0</i>	<i>01-04</i>	<i>05-09</i>	<i>10-14</i>	<i>15-19</i>	<i>20-24</i>	<i>25-34</i>	<i>35-44</i>	<i>45-54</i>	<i>55-59</i>	<i>60-64</i>	<i>65-69</i>	<i>OLTRE</i>	<i>TOTALE</i>
<i>Tutte le vie</i>														
F	9	55	79	86	82	79	151	247	302	119	121	141	621	2.092
M	8	55	78	80	74	95	137	206	240	104	86	104	331	1.598
Tutti	17	110	157	166	156	174	288	453	542	223	207	245	952	3.690

DISTRIBUZIONE DEI RESIDENTI PER QUARTIERE E PER VIA AL 01/01/2015

Valtesse

<i>Genere</i>	<i>0</i>	<i>01-04</i>	<i>05-09</i>	<i>10-14</i>	<i>15-19</i>	<i>20-24</i>	<i>25-34</i>	<i>35-44</i>	<i>45-54</i>	<i>55-59</i>	<i>60-64</i>	<i>65-69</i>	<i>OLTRE</i>	<i>TOTALE</i>
<i>Tutte le vie</i>														
F	18	69	106	124	134	107	265	386	449	199	166	167	677	2.867
M	21	85	118	130	140	132	285	330	452	175	167	135	468	2.638
Tutti	39	154	224	254	274	239	550	716	901	374	333	302	1.145	5.505

DISTRIBUZIONE DEI RESIDENTI PER QUARTIERE E PER VIA AL 01/01/2015

Valverde

<i>Genere</i>	<i>0</i>	<i>01-04</i>	<i>05-09</i>	<i>10-14</i>	<i>15-19</i>	<i>20-24</i>	<i>25-34</i>	<i>35-44</i>	<i>45-54</i>	<i>55-59</i>	<i>60-64</i>	<i>65-69</i>	<i>OLTRE</i>	<i>TOTALE</i>
<i>Tutte le vie</i>														
F	11	51	70	73	85	71	147	227	259	122	114	101	370	1.701
M	15	51	71	74	77	81	138	197	248	108	84	97	223	1.464
Tutti	26	102	141	147	162	152	285	424	507	230	198	198	593	3.165

DISTRIBUZIONE DEI RESIDENTI PER QUARTIERE E PER VIA AL 01/01/2015

Villaggio Sposi

<i>Genere</i>	<i>0</i>	<i>01-04</i>	<i>05-09</i>	<i>10-14</i>	<i>15-19</i>	<i>20-24</i>	<i>25-34</i>	<i>35-44</i>	<i>45-54</i>	<i>55-59</i>	<i>60-64</i>	<i>65-69</i>	<i>OLTRE</i>	<i>TOTALE</i>
<i>Tutte le vie</i>														
F	18	68	86	122	125	89	238	285	397	123	109	98	356	2.114
M	14	68	95	119	126	103	226	278	367	147	86	90	232	1.951
Tutti	32	136	181	241	251	192	464	563	764	270	195	188	588	4.065

DISTRIBUZIONE DEI RESIDENTI PER QUARTIERE E PER VIA AL 01/01/2015

Città														
<i>Genere</i>	<i>0</i>	<i>01-04</i>	<i>05-09</i>	<i>10-14</i>	<i>15-19</i>	<i>20-24</i>	<i>25-34</i>	<i>35-44</i>	<i>45-54</i>	<i>55-59</i>	<i>60-64</i>	<i>65-69</i>	<i>OLTRE</i>	<i>TOTALE</i>
Tutte le vie														
F	436	1.838	2.569	2.640	2.714	2.749	6.279	8.609	10.061	4.176	3.671	3.919	13.843	63.504
M	455	2.057	2.673	2.710	2.891	2.821	6.179	8.177	9.222	3.795	3.106	3.136	8.418	55.640
Tutti	891	3.895	5.242	5.350	5.605	5.570	12.458	16.786	19.283	7.971	6.777	7.055	22.261	119.144

CONFRONTO TRA NATI E IMMIGRATI

DISTRIBUZIONE DEI NATI RESIDENTI E DEGLI IMMIGRATI PER CLASSI D'ETA' E PER GENERE AL 01/01/2015

Boccaleone

CLASSE	NATI A BERGAMO						IMMIGRATI						POPOLAZIONE COMPLESSIVA					
	QUANTITA'			PERCENTUALE			QUANTITA'			PERCENTUALE			QUANTITA'			PERCENTUALE		
	M	F	TOT	M	F	TOT	M	F	TOT	M	F	TOT	M	F	TOT	M	F	TOT
0	9	12	21	0,27%	0,36%	0,64%	0	0	0	0,00%	0,00%	0,00%	9	12	21	0,27%	0,36%	0,64%
01-04	49	34	83	1,49%	1,03%	2,52%	9	9	18	0,27%	0,27%	0,55%	58	43	101	1,76%	1,31%	3,07%
05-09	64	53	117	1,95%	1,61%	3,56%	26	16	42	0,79%	0,49%	1,28%	90	69	159	2,74%	2,10%	4,83%
10-14	67	64	131	2,04%	1,95%	3,98%	15	15	30	0,46%	0,46%	0,91%	82	79	161	2,49%	2,40%	4,90%
15-19	60	60	120	1,82%	1,82%	3,65%	25	21	46	0,76%	0,64%	1,40%	85	81	166	2,58%	2,46%	5,05%
20-24	52	50	102	1,58%	1,52%	3,10%	45	32	77	1,37%	0,97%	2,34%	97	82	179	2,95%	2,49%	5,44%
25-34	51	57	108	1,55%	1,73%	3,28%	116	114	230	3,53%	3,47%	6,99%	167	171	338	5,08%	5,20%	10,28%
35-44	35	51	86	1,06%	1,55%	2,61%	177	195	372	5,38%	5,93%	11,31%	212	246	458	6,45%	7,48%	13,93%
45-54	92	74	166	2,80%	2,25%	5,05%	214	256	470	6,51%	7,78%	14,29%	306	330	636	9,30%	10,03%	19,34%
55-59	26	24	50	0,79%	0,73%	1,52%	87	100	187	2,65%	3,04%	5,69%	113	124	237	3,44%	3,77%	7,21%
60-64	21	26	47	0,64%	0,79%	1,43%	55	55	110	1,67%	1,67%	3,34%	76	81	157	2,31%	2,46%	4,77%
65-69	30	34	64	0,91%	1,03%	1,95%	53	65	118	1,61%	1,98%	3,59%	83	99	182	2,52%	3,01%	5,53%
70+	64	77	141	1,95%	2,34%	4,29%	100	253	353	3,04%	7,69%	10,73%	164	330	494	4,99%	10,03%	15,02%
TOTALI	620	616	1.236	18,85%	18,73%	37,58%	922	1.131	2.053	28,03%	34,39%	62,42%	1.542	1.747	3.289	46,88%	53,12%	100,0%

DISTRIBUZIONE DEI NATI RESIDENTI E DEGLI IMMIGRATI PER CLASSI D'ETA' E PER GENERE AL 01/01/2015

Borgo Palazzo

CLASSE	NATI A BERGAMO						IMMIGRATI						POPOLAZIONE COMPLESSIVA					
	QUANTITA'			PERCENTUALE			QUANTITA'			PERCENTUALE			QUANTITA'			PERCENTUALE		
	M	F	TOT	M	F	TOT	M	F	TOT	M	F	TOT	M	F	TOT	M	F	TOT
0	45	29	74	0,52%	0,33%	0,85%	1	0	1	0,01%	0,00%	0,01%	46	29	75	0,53%	0,33%	0,86%
01-04	145	134	279	1,67%	1,54%	3,21%	26	31	57	0,30%	0,36%	0,66%	171	165	336	1,97%	1,90%	3,87%
05-09	133	145	278	1,53%	1,67%	3,20%	61	67	128	0,70%	0,77%	1,47%	194	212	406	2,23%	2,44%	4,68%
10-14	124	120	244	1,43%	1,38%	2,81%	73	85	158	0,84%	0,98%	1,82%	197	205	402	2,27%	2,36%	4,63%
15-19	116	97	213	1,34%	1,12%	2,45%	91	76	167	1,05%	0,88%	1,92%	207	173	380	2,38%	1,99%	4,38%
20-24	74	84	158	0,85%	0,97%	1,82%	91	117	208	1,05%	1,35%	2,40%	165	201	366	1,90%	2,32%	4,22%
25-34	112	111	223	1,29%	1,28%	2,57%	416	398	814	4,79%	4,58%	9,38%	528	509	1.037	6,08%	5,86%	11,95%
35-44	153	112	265	1,76%	1,29%	3,05%	560	641	1.201	6,45%	7,38%	13,83%	713	753	1.466	8,21%	8,67%	16,89%
45-54	134	130	264	1,54%	1,50%	3,04%	559	587	1.146	6,44%	6,76%	13,20%	693	717	1.410	7,98%	8,26%	16,24%
55-59	48	53	101	0,55%	0,61%	1,16%	190	230	420	2,19%	2,65%	4,84%	238	283	521	2,74%	3,26%	6,00%
60-64	50	38	88	0,58%	0,44%	1,01%	155	174	329	1,79%	2,00%	3,79%	205	212	417	2,36%	2,44%	4,80%
65-69	38	68	106	0,44%	0,78%	1,22%	149	187	336	1,72%	2,15%	3,87%	187	255	442	2,15%	2,94%	5,09%
70+	158	193	351	1,82%	2,22%	4,04%	395	677	1.072	4,55%	7,80%	12,35%	553	870	1.423	6,37%	10,02%	16,39%
TOTALI	1.330	1.314	2.644	15,32%	15,14%	30,46%	2.767	3.270	6.037	31,87%	37,67%	69,54%	4.097	4.584	8.681	47,20%	52,80%	100,0%

DISTRIBUZIONE DEI NATI RESIDENTI E DEGLI IMMIGRATI PER CLASSI D'ETA' E PER GENERE AL 01/01/2015

Campagnola

CLASSE	NATI A BERGAMO						IMMIGRATI						POPOLAZIONE COMPLESSIVA					
	QUANTITA'			PERCENTUALE			QUANTITA'			PERCENTUALE			QUANTITA'			PERCENTUALE		
	M	F	TOT	M	F	TOT	M	F	TOT	M	F	TOT	M	F	TOT	M	F	TOT
0	10	7	17	0,36%	0,25%	0,61%	1	0	1	0,04%	0,00%	0,04%	11	7	18	0,39%	0,25%	0,64%
01-04	50	36	86	1,79%	1,29%	3,07%	4	11	15	0,14%	0,39%	0,54%	54	47	101	1,93%	1,68%	3,61%
05-09	66	72	138	2,36%	2,57%	4,93%	14	10	24	0,50%	0,36%	0,86%	80	82	162	2,86%	2,93%	5,78%
10-14	56	61	117	2,00%	2,18%	4,18%	22	23	45	0,79%	0,82%	1,61%	78	84	162	2,78%	3,00%	5,78%
15-19	55	48	103	1,96%	1,71%	3,68%	27	22	49	0,96%	0,79%	1,75%	82	70	152	2,93%	2,50%	5,43%
20-24	40	34	74	1,43%	1,21%	2,64%	44	31	75	1,57%	1,11%	2,68%	84	65	149	3,00%	2,32%	5,32%
25-34	43	28	71	1,54%	1,00%	2,53%	85	112	197	3,03%	4,00%	7,03%	128	140	268	4,57%	5,00%	9,57%
35-44	48	49	97	1,71%	1,75%	3,46%	163	167	330	5,82%	5,96%	11,78%	211	216	427	7,53%	7,71%	15,24%
45-54	68	65	133	2,43%	2,32%	4,75%	197	191	388	7,03%	6,82%	13,85%	265	256	521	9,46%	9,14%	18,60%
55-59	20	17	37	0,71%	0,61%	1,32%	75	88	163	2,68%	3,14%	5,82%	95	105	200	3,39%	3,75%	7,14%
60-64	10	24	34	0,36%	0,86%	1,21%	51	53	104	1,82%	1,89%	3,71%	61	77	138	2,18%	2,75%	4,93%
65-69	27	23	50	0,96%	0,82%	1,79%	61	51	112	2,18%	1,82%	4,00%	88	74	162	3,14%	2,64%	5,78%
70+	45	60	105	1,61%	2,14%	3,75%	91	145	236	3,25%	5,18%	8,43%	136	205	341	4,86%	7,32%	12,17%
TOTALI	538	524	1.062	19,21%	18,71%	37,92%	835	904	1.739	29,81%	32,27%	62,08%	1.373	1.428	2.801	49,02%	50,98%	100,0%

DISTRIBUZIONE DEI NATI RESIDENTI E DEGLI IMMIGRATI PER CLASSI D'ETA' E PER GENERE AL 01/01/2015

Carnovali

CLASSE	NATI A BERGAMO						IMMIGRATI						POPOLAZIONE COMPLESSIVA					
	QUANTITA'			PERCENTUALE			QUANTITA'			PERCENTUALE			QUANTITA'			PERCENTUALE		
	M	F	TOT	M	F	TOT	M	F	TOT	M	F	TOT	M	F	TOT	M	F	TOT
0	13	16	29	0,37%	0,46%	0,83%	1	0	1	0,03%	0,00%	0,03%	14	16	30	0,40%	0,46%	0,86%
01-04	61	68	129	1,74%	1,94%	3,69%	25	14	39	0,71%	0,40%	1,11%	86	82	168	2,46%	2,34%	4,80%
05-09	64	64	128	1,83%	1,83%	3,66%	26	30	56	0,74%	0,86%	1,60%	90	94	184	2,57%	2,69%	5,26%
10-14	52	44	96	1,49%	1,26%	2,74%	35	21	56	1,00%	0,60%	1,60%	87	65	152	2,49%	1,86%	4,34%
15-19	37	45	82	1,06%	1,29%	2,34%	37	43	80	1,06%	1,23%	2,29%	74	88	162	2,11%	2,51%	4,63%
20-24	33	33	66	0,94%	0,94%	1,89%	42	35	77	1,20%	1,00%	2,20%	75	68	143	2,14%	1,94%	4,09%
25-34	49	36	85	1,40%	1,03%	2,43%	145	172	317	4,14%	4,91%	9,06%	194	208	402	5,54%	5,94%	11,49%
35-44	52	48	100	1,49%	1,37%	2,86%	245	245	490	7,00%	7,00%	14,00%	297	293	590	8,49%	8,37%	16,86%
45-54	53	49	102	1,51%	1,40%	2,91%	200	206	406	5,71%	5,89%	11,60%	253	255	508	7,23%	7,29%	14,51%
55-59	22	15	37	0,63%	0,43%	1,06%	66	75	141	1,89%	2,14%	4,03%	88	90	178	2,51%	2,57%	5,09%
60-64	30	22	52	0,86%	0,63%	1,49%	55	73	128	1,57%	2,09%	3,66%	85	95	180	2,43%	2,71%	5,14%
65-69	30	23	53	0,86%	0,66%	1,51%	54	87	141	1,54%	2,49%	4,03%	84	110	194	2,40%	3,14%	5,54%
70+	65	94	159	1,86%	2,69%	4,54%	169	281	450	4,83%	8,03%	12,86%	234	375	609	6,69%	10,71%	17,40%
TOTALI	561	557	1.118	16,03%	15,91%	31,94%	1.100	1.282	2.382	31,43%	36,63%	68,06%	1.661	1.839	3.500	47,46%	52,54%	100,0%

DISTRIBUZIONE DEI NATI RESIDENTI E DEGLI IMMIGRATI PER CLASSI D'ETA' E PER GENERE AL 01/01/2015

Celadina

CLASSE	NATI A BERGAMO						IMMIGRATI						POPOLAZIONE COMPLESSIVA					
	QUANTITA'			PERCENTUALE			QUANTITA'			PERCENTUALE			QUANTITA'			PERCENTUALE		
	M	F	TOT	M	F	TOT	M	F	TOT	M	F	TOT	M	F	TOT	M	F	TOT
0	30	43	73	0,33%	0,47%	0,79%	2	1	3	0,02%	0,01%	0,03%	32	44	76	0,35%	0,48%	0,83%
01-04	164	119	283	1,78%	1,29%	3,07%	28	23	51	0,30%	0,25%	0,55%	192	142	334	2,08%	1,54%	3,63%
05-09	153	133	286	1,66%	1,44%	3,10%	57	52	109	0,62%	0,56%	1,18%	210	185	395	2,28%	2,01%	4,29%
10-14	133	146	279	1,44%	1,58%	3,03%	66	75	141	0,72%	0,81%	1,53%	199	221	420	2,16%	2,40%	4,56%
15-19	132	145	277	1,43%	1,57%	3,01%	99	95	194	1,07%	1,03%	2,11%	231	240	471	2,51%	2,61%	5,11%
20-24	123	108	231	1,34%	1,17%	2,51%	122	111	233	1,32%	1,20%	2,53%	245	219	464	2,66%	2,38%	5,04%
25-34	126	96	222	1,37%	1,04%	2,41%	368	463	831	3,99%	5,03%	9,02%	494	559	1.053	5,36%	6,07%	11,43%
35-44	97	107	204	1,05%	1,16%	2,21%	583	544	1.127	6,33%	5,91%	12,23%	680	651	1.331	7,38%	7,07%	14,45%
45-54	151	147	298	1,64%	1,60%	3,23%	595	662	1.257	6,46%	7,19%	13,65%	746	809	1.555	8,10%	8,78%	16,88%
55-59	62	61	123	0,67%	0,66%	1,34%	279	268	547	3,03%	2,91%	5,94%	341	329	670	3,70%	3,57%	7,27%
60-64	44	53	97	0,48%	0,58%	1,05%	214	212	426	2,32%	2,30%	4,62%	258	265	523	2,80%	2,88%	5,68%
65-69	61	54	115	0,66%	0,59%	1,25%	178	219	397	1,93%	2,38%	4,31%	239	273	512	2,59%	2,96%	5,56%
70+	146	209	355	1,58%	2,27%	3,85%	385	668	1.053	4,18%	7,25%	11,43%	531	877	1.408	5,76%	9,52%	15,28%
TOTALI	1.422	1.421	2.843	15,44%	15,43%	30,86%	2.976	3.393	6.369	32,31%	36,83%	69,14%	4.398	4.814	9.212	47,74%	52,26%	100,0%

DISTRIBUZIONE DEI NATI RESIDENTI E DEGLI IMMIGRATI PER CLASSI D'ETA' E PER GENERE AL 01/01/2015

Centro

CLASSE	NATI A BERGAMO						IMMIGRATI						POPOLAZIONE COMPLESSIVA					
	QUANTITA'			PERCENTUALE			QUANTITA'			PERCENTUALE			QUANTITA'			PERCENTUALE		
	M	F	TOT	M	F	TOT	M	F	TOT	M	F	TOT	M	F	TOT	M	F	TOT
0	76	74	150	0,45%	0,44%	0,89%	3	2	5	0,02%	0,01%	0,03%	79	76	155	0,47%	0,45%	0,92%
01-04	252	204	456	1,49%	1,21%	2,70%	41	49	90	0,24%	0,29%	0,53%	293	253	546	1,73%	1,50%	3,23%
05-09	256	266	522	1,51%	1,57%	3,09%	129	117	246	0,76%	0,69%	1,45%	385	383	768	2,28%	2,26%	4,54%
10-14	214	198	412	1,26%	1,17%	2,44%	136	126	262	0,80%	0,74%	1,55%	350	324	674	2,07%	1,92%	3,98%
15-19	193	185	378	1,14%	1,09%	2,23%	143	165	308	0,85%	0,98%	1,82%	336	350	686	1,99%	2,07%	4,05%
20-24	151	152	303	0,89%	0,90%	1,79%	191	190	381	1,13%	1,12%	2,25%	342	342	684	2,02%	2,02%	4,04%
25-34	261	204	465	1,54%	1,21%	2,75%	698	786	1.484	4,13%	4,65%	8,77%	959	990	1.949	5,67%	5,85%	11,52%
35-44	235	245	480	1,39%	1,45%	2,84%	1.014	1.081	2.095	5,99%	6,39%	12,38%	1.249	1.326	2.575	7,38%	7,84%	15,22%
45-54	314	256	570	1,86%	1,51%	3,37%	1.006	1.210	2.216	5,95%	7,15%	13,10%	1.320	1.466	2.786	7,80%	8,66%	16,47%
55-59	117	111	228	0,69%	0,66%	1,35%	394	497	891	2,33%	2,94%	5,27%	511	608	1.119	3,02%	3,59%	6,61%
60-64	107	107	214	0,63%	0,63%	1,26%	293	412	705	1,73%	2,44%	4,17%	400	519	919	2,36%	3,07%	5,43%
65-69	103	117	220	0,61%	0,69%	1,30%	296	409	705	1,75%	2,42%	4,17%	399	526	925	2,36%	3,11%	5,47%
70+	306	438	744	1,81%	2,59%	4,40%	805	1.584	2.389	4,76%	9,36%	14,12%	1.111	2.022	3.133	6,57%	11,95%	18,52%
TOTALI	2.585	2.557	5.142	15,28%	15,11%	30,39%	5.149	6.628	11.777	30,43%	39,17%	69,61%	7.734	9.185	16.919	45,71%	54,29%	100,0%

DISTRIBUZIONE DEI NATI RESIDENTI E DEGLI IMMIGRATI PER CLASSI D'ETA' E PER GENERE AL 01/01/2015

Città Alta

CLASSE	NATI A BERGAMO						IMMIGRATI						POPOLAZIONE COMPLESSIVA					
	QUANTITA'			PERCENTUALE			QUANTITA'			PERCENTUALE			QUANTITA'			PERCENTUALE		
	M	F	TOT	M	F	TOT	M	F	TOT	M	F	TOT	M	F	TOT	M	F	TOT
0	11	3	14	0,40%	0,11%	0,51%	0	0	0	0,00%	0,00%	0,00%	11	3	14	0,40%	0,11%	0,51%
01-04	32	22	54	1,17%	0,80%	1,97%	1	4	5	0,04%	0,15%	0,18%	33	26	59	1,21%	0,95%	2,16%
05-09	45	33	78	1,65%	1,21%	2,85%	5	12	17	0,18%	0,44%	0,62%	50	45	95	1,83%	1,65%	3,47%
10-14	42	53	95	1,54%	1,94%	3,47%	17	13	30	0,62%	0,48%	1,10%	59	66	125	2,16%	2,41%	4,57%
15-19	50	49	99	1,83%	1,79%	3,62%	8	18	26	0,29%	0,66%	0,95%	58	67	125	2,12%	2,45%	4,57%
20-24	48	43	91	1,76%	1,57%	3,33%	21	23	44	0,77%	0,84%	1,61%	69	66	135	2,52%	2,41%	4,94%
25-34	63	48	111	2,30%	1,76%	4,06%	59	88	147	2,16%	3,22%	5,37%	122	136	258	4,46%	4,97%	9,43%
35-44	58	42	100	2,12%	1,54%	3,66%	125	137	262	4,57%	5,01%	9,58%	183	179	362	6,69%	6,54%	13,24%
45-54	69	87	156	2,52%	3,18%	5,70%	152	167	319	5,56%	6,11%	11,66%	221	254	475	8,08%	9,29%	17,37%
55-59	36	31	67	1,32%	1,13%	2,45%	72	80	152	2,63%	2,93%	5,56%	108	111	219	3,95%	4,06%	8,01%
60-64	29	30	59	1,06%	1,10%	2,16%	70	59	129	2,56%	2,16%	4,72%	99	89	188	3,62%	3,25%	6,87%
65-69	29	26	55	1,06%	0,95%	2,01%	48	68	116	1,76%	2,49%	4,24%	77	94	171	2,82%	3,44%	6,25%
70+	75	107	182	2,74%	3,91%	6,65%	113	214	327	4,13%	7,82%	11,96%	188	321	509	6,87%	11,74%	18,61%
TOTALI	587	574	1.161	21,46%	20,99%	42,45%	691	883	1.574	25,27%	32,29%	57,55%	1.278	1.457	2.735	46,73%	53,27%	100,0%

DISTRIBUZIONE DEI NATI RESIDENTI E DEGLI IMMIGRATI PER CLASSI D'ETA' E PER GENERE AL 01/01/2015

Colli

CLASSE	NATI A BERGAMO						IMMIGRATI						POPOLAZIONE COMPLESSIVA					
	QUANTITA'			PERCENTUALE			QUANTITA'			PERCENTUALE			QUANTITA'			PERCENTUALE		
	M	F	TOT	M	F	TOT	M	F	TOT	M	F	TOT	M	F	TOT	M	F	TOT
0	11	8	19	0,43%	0,31%	0,74%	0	0	0	0,00%	0,00%	0,00%	11	8	19	0,43%	0,31%	0,74%
01-04	27	22	49	1,06%	0,86%	1,92%	5	3	8	0,20%	0,12%	0,31%	32	25	57	1,25%	0,98%	2,23%
05-09	48	54	102	1,88%	2,11%	3,99%	9	12	21	0,35%	0,47%	0,82%	57	66	123	2,23%	2,58%	4,82%
10-14	54	39	93	2,11%	1,53%	3,64%	9	15	24	0,35%	0,59%	0,94%	63	54	117	2,47%	2,11%	4,58%
15-19	61	39	100	2,39%	1,53%	3,92%	20	12	32	0,78%	0,47%	1,25%	81	51	132	3,17%	2,00%	5,17%
20-24	51	47	98	2,00%	1,84%	3,84%	31	14	45	1,21%	0,55%	1,76%	82	61	143	3,21%	2,39%	5,60%
25-34	56	46	102	2,19%	1,80%	3,99%	77	59	136	3,01%	2,31%	5,32%	133	105	238	5,21%	4,11%	9,32%
35-44	46	47	93	1,80%	1,84%	3,64%	91	104	195	3,56%	4,07%	7,64%	137	151	288	5,36%	5,91%	11,28%
45-54	75	64	139	2,94%	2,51%	5,44%	120	132	252	4,70%	5,17%	9,87%	195	196	391	7,64%	7,67%	15,31%
55-59	35	39	74	1,37%	1,53%	2,90%	72	73	145	2,82%	2,86%	5,68%	107	112	219	4,19%	4,39%	8,57%
60-64	29	27	56	1,14%	1,06%	2,19%	47	47	94	1,84%	1,84%	3,68%	76	74	150	2,98%	2,90%	5,87%
65-69	25	22	47	0,98%	0,86%	1,84%	41	63	104	1,61%	2,47%	4,07%	66	85	151	2,58%	3,33%	5,91%
70+	72	60	132	2,82%	2,35%	5,17%	125	269	394	4,89%	10,53%	15,43%	197	329	526	7,71%	12,88%	20,60%
TOTALI	590	514	1.104	23,10%	20,13%	43,23%	647	803	1.450	25,33%	31,44%	56,77%	1.237	1.317	2.554	48,43%	51,57%	100,0%

DISTRIBUZIONE DEI NATI RESIDENTI E DEGLI IMMIGRATI PER CLASSI D'ETA' E PER GENERE AL 01/01/2015

Colognola

CLASSE	NATI A BERGAMO						IMMIGRATI						POPOLAZIONE COMPLESSIVA					
	QUANTITA'			PERCENTUALE			QUANTITA'			PERCENTUALE			QUANTITA'			PERCENTUALE		
	M	F	TOT	M	F	TOT	M	F	TOT	M	F	TOT	M	F	TOT	M	F	TOT
0	16	11	27	0,32%	0,22%	0,54%	1	0	1	0,02%	0,00%	0,02%	17	11	28	0,34%	0,22%	0,56%
01-04	67	61	128	1,34%	1,22%	2,57%	14	11	25	0,28%	0,22%	0,50%	81	72	153	1,63%	1,44%	3,07%
05-09	81	78	159	1,63%	1,57%	3,19%	18	24	42	0,36%	0,48%	0,84%	99	102	201	1,99%	2,05%	4,03%
10-14	76	57	133	1,53%	1,14%	2,67%	40	43	83	0,80%	0,86%	1,67%	116	100	216	2,33%	2,01%	4,33%
15-19	63	74	137	1,26%	1,49%	2,75%	56	41	97	1,12%	0,82%	1,95%	119	115	234	2,39%	2,31%	4,70%
20-24	65	68	133	1,30%	1,36%	2,67%	58	70	128	1,16%	1,40%	2,57%	123	138	261	2,47%	2,77%	5,24%
25-34	104	83	187	2,09%	1,67%	3,75%	165	166	331	3,31%	3,33%	6,64%	269	249	518	5,40%	5,00%	10,40%
35-44	74	64	138	1,49%	1,28%	2,77%	249	225	474	5,00%	4,52%	9,51%	323	289	612	6,48%	5,80%	12,28%
45-54	103	106	209	2,07%	2,13%	4,19%	281	307	588	5,64%	6,16%	11,80%	384	413	797	7,71%	8,29%	15,99%
55-59	40	37	77	0,80%	0,74%	1,55%	123	125	248	2,47%	2,51%	4,98%	163	162	325	3,27%	3,25%	6,52%
60-64	33	37	70	0,66%	0,74%	1,40%	91	131	222	1,83%	2,63%	4,46%	124	168	292	2,49%	3,37%	5,86%
65-69	56	52	108	1,12%	1,04%	2,17%	128	139	267	2,57%	2,79%	5,36%	184	191	375	3,69%	3,83%	7,53%
70+	144	184	328	2,89%	3,69%	6,58%	213	430	643	4,27%	8,63%	12,90%	357	614	971	7,16%	12,32%	19,49%
TOTALI	922	912	1.834	18,50%	18,30%	36,81%	1.437	1.712	3.149	28,84%	34,36%	63,19%	2.359	2.624	4.983	47,34%	52,66%	100,0%

DISTRIBUZIONE DEI NATI RESIDENTI E DEGLI IMMIGRATI PER CLASSI D'ETA' E PER GENERE AL 01/01/2015

Grumello

CLASSE	NATI A BERGAMO						IMMIGRATI						POPOLAZIONE COMPLESSIVA					
	QUANTITA'			PERCENTUALE			QUANTITA'			PERCENTUALE			QUANTITA'			PERCENTUALE		
	M	F	TOT	M	F	TOT	M	F	TOT	M	F	TOT	M	F	TOT	M	F	TOT
0	3	6	9	0,19%	0,37%	0,56%	0	0	0	0,00%	0,00%	0,00%	3	6	9	0,19%	0,37%	0,56%
01-04	17	24	41	1,05%	1,48%	2,53%	5	0	5	0,31%	0,00%	0,31%	22	24	46	1,36%	1,48%	2,84%
05-09	24	27	51	1,48%	1,67%	3,15%	10	7	17	0,62%	0,43%	1,05%	34	34	68	2,10%	2,10%	4,20%
10-14	16	26	42	0,99%	1,61%	2,59%	10	16	26	0,62%	0,99%	1,61%	26	42	68	1,61%	2,59%	4,20%
15-19	14	17	31	0,86%	1,05%	1,91%	29	26	55	1,79%	1,61%	3,40%	43	43	86	2,66%	2,66%	5,31%
20-24	15	31	46	0,93%	1,91%	2,84%	26	25	51	1,61%	1,54%	3,15%	41	56	97	2,53%	3,46%	5,99%
25-34	42	19	61	2,59%	1,17%	3,77%	55	65	120	3,40%	4,01%	7,41%	97	84	181	5,99%	5,19%	11,18%
35-44	27	18	45	1,67%	1,11%	2,78%	93	88	181	5,74%	5,44%	11,18%	120	106	226	7,41%	6,55%	13,96%
45-54	21	15	36	1,30%	0,93%	2,22%	107	114	221	6,61%	7,04%	13,65%	128	129	257	7,91%	7,97%	15,87%
55-59	6	12	18	0,37%	0,74%	1,11%	47	48	95	2,90%	2,96%	5,87%	53	60	113	3,27%	3,71%	6,98%
60-64	12	16	28	0,74%	0,99%	1,73%	36	52	88	2,22%	3,21%	5,44%	48	68	116	2,96%	4,20%	7,16%
65-69	14	10	24	0,86%	0,62%	1,48%	38	36	74	2,35%	2,22%	4,57%	52	46	98	3,21%	2,84%	6,05%
70+	27	32	59	1,67%	1,98%	3,64%	80	115	195	4,94%	7,10%	12,04%	107	147	254	6,61%	9,08%	15,69%
TOTALI	238	253	491	14,70%	15,63%	30,33%	536	592	1.128	33,11%	36,57%	69,67%	774	845	1.619	47,81%	52,19%	100,0%

DISTRIBUZIONE DEI NATI RESIDENTI E DEGLI IMMIGRATI PER CLASSI D'ETA' E PER GENERE AL 01/01/2015

Longuelo

CLASSE	NATI A BERGAMO						IMMIGRATI						POPOLAZIONE COMPLESSIVA					
	QUANTITA'			PERCENTUALE			QUANTITA'			PERCENTUALE			QUANTITA'			PERCENTUALE		
	M	F	TOT	M	F	TOT	M	F	TOT	M	F	TOT	M	F	TOT	M	F	TOT
0	8	12	20	0,19%	0,29%	0,48%	0	0	0	0,00%	0,00%	0,00%	8	12	20	0,19%	0,29%	0,48%
01-04	64	58	122	1,54%	1,39%	2,93%	11	10	21	0,26%	0,24%	0,50%	75	68	143	1,80%	1,63%	3,44%
05-09	63	60	123	1,51%	1,44%	2,96%	30	22	52	0,72%	0,53%	1,25%	93	82	175	2,24%	1,97%	4,21%
10-14	68	56	124	1,63%	1,35%	2,98%	25	37	62	0,60%	0,89%	1,49%	93	93	186	2,24%	2,24%	4,47%
15-19	66	63	129	1,59%	1,51%	3,10%	44	33	77	1,06%	0,79%	1,85%	110	96	206	2,64%	2,31%	4,95%
20-24	63	68	131	1,51%	1,63%	3,15%	38	35	73	0,91%	0,84%	1,75%	101	103	204	2,43%	2,48%	4,90%
25-34	71	78	149	1,71%	1,87%	3,58%	101	117	218	2,43%	2,81%	5,24%	172	195	367	4,13%	4,69%	8,82%
35-44	72	59	131	1,73%	1,42%	3,15%	178	224	402	4,28%	5,38%	9,66%	250	283	533	6,01%	6,80%	12,81%
45-54	102	96	198	2,45%	2,31%	4,76%	214	269	483	5,14%	6,46%	11,61%	316	365	681	7,59%	8,77%	16,37%
55-59	49	42	91	1,18%	1,01%	2,19%	103	114	217	2,48%	2,74%	5,22%	152	156	308	3,65%	3,75%	7,40%
60-64	34	45	79	0,82%	1,08%	1,90%	91	99	190	2,19%	2,38%	4,57%	125	144	269	3,00%	3,46%	6,46%
65-69	40	32	72	0,96%	0,77%	1,73%	81	115	196	1,95%	2,76%	4,71%	121	147	268	2,91%	3,53%	6,44%
70+	108	123	231	2,60%	2,96%	5,55%	217	353	570	5,22%	8,48%	13,70%	325	476	801	7,81%	11,44%	19,25%
TOTALI	808	792	1.600	19,42%	19,03%	38,45%	1.133	1.428	2.561	27,23%	34,32%	61,55%	1.941	2.220	4.161	46,65%	53,35%	100,0%

DISTRIBUZIONE DEI NATI RESIDENTI E DEGLI IMMIGRATI PER CLASSI D'ETA' E PER GENERE AL 01/01/2015

Loreto

CLASSE	NATI A BERGAMO						IMMIGRATI						POPOLAZIONE COMPLESSIVA					
	QUANTITA'			PERCENTUALE			QUANTITA'			PERCENTUALE			QUANTITA'			PERCENTUALE		
	M	F	TOT	M	F	TOT	M	F	TOT	M	F	TOT	M	F	TOT	M	F	TOT
0	30	25	55	0,42%	0,35%	0,76%	1	0	1	0,01%	0,00%	0,01%	31	25	56	0,43%	0,35%	0,78%
01-04	93	100	193	1,29%	1,39%	2,68%	20	14	34	0,28%	0,19%	0,47%	113	114	227	1,57%	1,58%	3,15%
05-09	115	115	230	1,60%	1,60%	3,19%	40	58	98	0,56%	0,81%	1,36%	155	173	328	2,15%	2,40%	4,55%
10-14	88	98	186	1,22%	1,36%	2,58%	66	67	133	0,92%	0,93%	1,85%	154	165	319	2,14%	2,29%	4,43%
15-19	78	62	140	1,08%	0,86%	1,94%	94	72	166	1,30%	1,00%	2,30%	172	134	306	2,39%	1,86%	4,25%
20-24	63	52	115	0,87%	0,72%	1,60%	84	81	165	1,17%	1,12%	2,29%	147	133	280	2,04%	1,85%	3,89%
25-34	108	74	182	1,50%	1,03%	2,53%	213	270	483	2,96%	3,75%	6,70%	321	344	665	4,46%	4,78%	9,23%
35-44	109	110	219	1,51%	1,53%	3,04%	334	414	748	4,64%	5,75%	10,38%	443	524	967	6,15%	7,27%	13,42%
45-54	132	119	251	1,83%	1,65%	3,48%	361	451	812	5,01%	6,26%	11,27%	493	570	1.063	6,84%	7,91%	14,76%
55-59	53	44	97	0,74%	0,61%	1,35%	126	183	309	1,75%	2,54%	4,29%	179	227	406	2,48%	3,15%	5,64%
60-64	49	43	92	0,68%	0,60%	1,28%	133	180	313	1,85%	2,50%	4,34%	182	223	405	2,53%	3,10%	5,62%
65-69	43	60	103	0,60%	0,83%	1,43%	119	187	306	1,65%	2,60%	4,25%	162	247	409	2,25%	3,43%	5,68%
70+	182	276	458	2,53%	3,83%	6,36%	474	841	1.315	6,58%	11,67%	18,25%	656	1.117	1.773	9,11%	15,51%	24,61%
TOTALI	1.143	1.178	2.321	15,87%	16,35%	32,22%	2.065	2.818	4.883	28,66%	39,12%	67,78%	3.208	3.996	7.204	44,53%	55,47%	100,0%

DISTRIBUZIONE DEI NATI RESIDENTI E DEGLI IMMIGRATI PER CLASSI D'ETA' E PER GENERE AL 01/01/2015

Malpensata

CLASSE	NATI A BERGAMO						IMMIGRATI						POPOLAZIONE COMPLESSIVA					
	QUANTITA'			PERCENTUALE			QUANTITA'			PERCENTUALE			QUANTITA'			PERCENTUALE		
	M	F	TOT	M	F	TOT	M	F	TOT	M	F	TOT	M	F	TOT	M	F	TOT
0	12	14	26	0,27%	0,31%	0,58%	0	0	0	0,00%	0,00%	0,00%	12	14	26	0,27%	0,31%	0,58%
01-04	76	62	138	1,69%	1,38%	3,07%	10	11	21	0,22%	0,24%	0,47%	86	73	159	1,91%	1,62%	3,54%
05-09	72	64	136	1,60%	1,42%	3,03%	20	31	51	0,45%	0,69%	1,14%	92	95	187	2,05%	2,11%	4,16%
10-14	63	50	113	1,40%	1,11%	2,52%	52	35	87	1,16%	0,78%	1,94%	115	85	200	2,56%	1,89%	4,45%
15-19	50	49	99	1,11%	1,09%	2,20%	58	55	113	1,29%	1,22%	2,52%	108	104	212	2,40%	2,31%	4,72%
20-24	48	39	87	1,07%	0,87%	1,94%	69	70	139	1,54%	1,56%	3,09%	117	109	226	2,60%	2,43%	5,03%
25-34	59	50	109	1,31%	1,11%	2,43%	207	199	406	4,61%	4,43%	9,04%	266	249	515	5,92%	5,54%	11,46%
35-44	39	40	79	0,87%	0,89%	1,76%	302	240	542	6,72%	5,34%	12,06%	341	280	621	7,59%	6,23%	13,82%
45-54	66	72	138	1,47%	1,60%	3,07%	286	271	557	6,37%	6,03%	12,40%	352	343	695	7,83%	7,63%	15,47%
55-59	27	25	52	0,60%	0,56%	1,16%	135	101	236	3,00%	2,25%	5,25%	162	126	288	3,61%	2,80%	6,41%
60-64	26	33	59	0,58%	0,73%	1,31%	89	102	191	1,98%	2,27%	4,25%	115	135	250	2,56%	3,00%	5,56%
65-69	27	31	58	0,60%	0,69%	1,29%	95	105	200	2,11%	2,34%	4,45%	122	136	258	2,72%	3,03%	5,74%
70+	94	136	230	2,09%	3,03%	5,12%	220	406	626	4,90%	9,04%	13,93%	314	542	856	6,99%	12,06%	19,05%
TOTALI	659	665	1.324	14,67%	14,80%	29,47%	1.543	1.626	3.169	34,34%	36,19%	70,53%	2.202	2.291	4.493	49,01%	50,99%	100,0%

DISTRIBUZIONE DEI NATI RESIDENTI E DEGLI IMMIGRATI PER CLASSI D'ETA' E PER GENERE AL 01/01/2015

Monterosso

CLASSE	NATI A BERGAMO						IMMIGRATI						POPOLAZIONE COMPLESSIVA					
	QUANTITA'			PERCENTUALE			QUANTITA'			PERCENTUALE			QUANTITA'			PERCENTUALE		
	M	F	TOT	M	F	TOT	M	F	TOT	M	F	TOT	M	F	TOT	M	F	TOT
0	18	15	33	0,29%	0,24%	0,54%	1	0	1	0,02%	0,00%	0,02%	19	15	34	0,31%	0,24%	0,55%
01-04	48	80	128	0,78%	1,31%	2,09%	15	10	25	0,24%	0,16%	0,41%	63	90	153	1,03%	1,47%	2,50%
05-09	106	78	184	1,73%	1,27%	3,00%	44	34	78	0,72%	0,55%	1,27%	150	112	262	2,45%	1,83%	4,27%
10-14	94	100	194	1,53%	1,63%	3,17%	44	49	93	0,72%	0,80%	1,52%	138	149	287	2,25%	2,43%	4,68%
15-19	103	107	210	1,68%	1,75%	3,43%	71	52	123	1,16%	0,85%	2,01%	174	159	333	2,84%	2,59%	5,43%
20-24	115	133	248	1,88%	2,17%	4,05%	60	60	120	0,98%	0,98%	1,96%	175	193	368	2,86%	3,15%	6,00%
25-34	154	97	251	2,51%	1,58%	4,10%	154	167	321	2,51%	2,72%	5,24%	308	264	572	5,03%	4,31%	9,33%
35-44	103	80	183	1,68%	1,31%	2,99%	201	248	449	3,28%	4,05%	7,33%	304	328	632	4,96%	5,35%	10,31%
45-54	140	126	266	2,28%	2,06%	4,34%	273	376	649	4,45%	6,13%	10,59%	413	502	915	6,74%	8,19%	14,93%
55-59	66	66	132	1,08%	1,08%	2,15%	160	201	361	2,61%	3,28%	5,89%	226	267	493	3,69%	4,36%	8,04%
60-64	52	51	103	0,85%	0,83%	1,68%	156	175	331	2,55%	2,86%	5,40%	208	226	434	3,39%	3,69%	7,08%
65-69	61	66	127	1,00%	1,08%	2,07%	141	185	326	2,30%	3,02%	5,32%	202	251	453	3,30%	4,10%	7,39%
70+	160	200	360	2,61%	3,26%	5,87%	320	513	833	5,22%	8,37%	13,59%	480	713	1.193	7,83%	11,63%	19,46%
TOTALI	1.220	1.199	2.419	19,91%	19,56%	39,47%	1.640	2.070	3.710	26,76%	33,77%	60,53%	2.860	3.269	6.129	46,66%	53,34%	100,0%

DISTRIBUZIONE DEI NATI RESIDENTI E DEGLI IMMIGRATI PER CLASSI D'ETA' E PER GENERE AL 01/01/2015

Redona

CLASSE	NATI A BERGAMO						IMMIGRATI						POPOLAZIONE COMPLESSIVA					
	QUANTITA'			PERCENTUALE			QUANTITA'			PERCENTUALE			QUANTITA'			PERCENTUALE		
	M	F	TOT	M	F	TOT	M	F	TOT	M	F	TOT	M	F	TOT	M	F	TOT
0	22	21	43	0,34%	0,33%	0,67%	0	1	1	0,00%	0,02%	0,02%	22	22	44	0,34%	0,34%	0,68%
01-04	88	80	168	1,37%	1,24%	2,61%	22	16	38	0,34%	0,25%	0,59%	110	96	206	1,71%	1,49%	3,20%
05-09	100	71	171	1,55%	1,10%	2,65%	42	32	74	0,65%	0,50%	1,15%	142	103	245	2,20%	1,60%	3,80%
10-14	114	97	211	1,77%	1,51%	3,27%	42	40	82	0,65%	0,62%	1,27%	156	137	293	2,42%	2,13%	4,55%
15-19	96	78	174	1,49%	1,21%	2,70%	70	51	121	1,09%	0,79%	1,88%	166	129	295	2,58%	2,00%	4,58%
20-24	89	100	189	1,38%	1,55%	2,93%	60	54	114	0,93%	0,84%	1,77%	149	154	303	2,31%	2,39%	4,70%
25-34	116	97	213	1,80%	1,51%	3,30%	176	202	378	2,73%	3,13%	5,87%	292	299	591	4,53%	4,64%	9,17%
35-44	96	121	217	1,49%	1,88%	3,37%	304	334	638	4,72%	5,18%	9,90%	400	455	855	6,21%	7,06%	13,27%
45-54	137	148	285	2,13%	2,30%	4,42%	402	444	846	6,24%	6,89%	13,13%	539	592	1.131	8,36%	9,19%	17,55%
55-59	53	40	93	0,82%	0,62%	1,44%	166	184	350	2,58%	2,85%	5,43%	219	224	443	3,40%	3,48%	6,87%
60-64	38	60	98	0,59%	0,93%	1,52%	135	160	295	2,09%	2,48%	4,58%	173	220	393	2,68%	3,41%	6,10%
65-69	62	62	124	0,96%	0,96%	1,92%	131	174	305	2,03%	2,70%	4,73%	193	236	429	2,99%	3,66%	6,66%
70+	118	170	288	1,83%	2,64%	4,47%	372	557	929	5,77%	8,64%	14,41%	490	727	1.217	7,60%	11,28%	18,88%
TOTALI	1.129	1.145	2.274	17,52%	17,77%	35,28%	1.922	2.249	4.171	29,82%	34,90%	64,72%	3.051	3.394	6.445	47,34%	52,66%	100,0%

DISTRIBUZIONE DEI NATI RESIDENTI E DEGLI IMMIGRATI PER CLASSI D'ETA' E PER GENERE AL 01/01/2015

San Paolo

CLASSE	NATI A BERGAMO						IMMIGRATI						POPOLAZIONE COMPLESSIVA					
	QUANTITA'			PERCENTUALE			QUANTITA'			PERCENTUALE			QUANTITA'			PERCENTUALE		
	M	F	TOT	M	F	TOT	M	F	TOT	M	F	TOT	M	F	TOT	M	F	TOT
0	25	16	41	0,53%	0,34%	0,86%	2	2	4	0,04%	0,04%	0,08%	27	18	45	0,57%	0,38%	0,95%
01-04	62	59	121	1,30%	1,24%	2,54%	15	14	29	0,32%	0,29%	0,61%	77	73	150	1,62%	1,53%	3,15%
05-09	82	59	141	1,72%	1,24%	2,96%	21	28	49	0,44%	0,59%	1,03%	103	87	190	2,16%	1,83%	3,99%
10-14	75	65	140	1,58%	1,37%	2,94%	30	32	62	0,63%	0,67%	1,30%	105	97	202	2,21%	2,04%	4,24%
15-19	54	57	111	1,13%	1,20%	2,33%	39	44	83	0,82%	0,92%	1,74%	93	101	194	1,95%	2,12%	4,08%
20-24	63	60	123	1,32%	1,26%	2,58%	29	63	92	0,61%	1,32%	1,93%	92	123	215	1,93%	2,58%	4,52%
25-34	106	96	202	2,23%	2,02%	4,24%	138	150	288	2,90%	3,15%	6,05%	244	246	490	5,13%	5,17%	10,30%
35-44	86	72	158	1,81%	1,51%	3,32%	225	250	475	4,73%	5,25%	9,98%	311	322	633	6,53%	6,77%	13,30%
45-54	79	98	177	1,66%	2,06%	3,72%	241	271	512	5,06%	5,69%	10,76%	320	369	689	6,72%	7,75%	14,48%
55-59	37	54	91	0,78%	1,13%	1,91%	104	155	259	2,19%	3,26%	5,44%	141	209	350	2,96%	4,39%	7,35%
60-64	37	51	88	0,78%	1,07%	1,85%	107	126	233	2,25%	2,65%	4,90%	144	177	321	3,03%	3,72%	6,75%
65-69	47	54	101	0,99%	1,13%	2,12%	111	153	264	2,33%	3,21%	5,55%	158	207	365	3,32%	4,35%	7,67%
70+	122	155	277	2,56%	3,26%	5,82%	257	381	638	5,40%	8,01%	13,41%	379	536	915	7,96%	11,26%	19,23%
TOTALI	875	896	1.771	18,39%	18,83%	37,21%	1.319	1.669	2.988	27,72%	35,07%	62,79%	2.194	2.565	4.759	46,10%	53,90%	100,0%

DISTRIBUZIONE DEI NATI RESIDENTI E DEGLI IMMIGRATI PER CLASSI D'ETA' E PER GENERE AL 01/01/2015

San Tomaso

CLASSE	NATI A BERGAMO						IMMIGRATI						POPOLAZIONE COMPLESSIVA					
	QUANTITA'			PERCENTUALE			QUANTITA'			PERCENTUALE			QUANTITA'			PERCENTUALE		
	M	F	TOT	M	F	TOT	M	F	TOT	M	F	TOT	M	F	TOT	M	F	TOT
0	29	32	61	0,42%	0,46%	0,88%	0	1	1	0,00%	0,01%	0,01%	29	33	62	0,42%	0,48%	0,89%
01-04	123	95	218	1,78%	1,37%	3,15%	21	18	39	0,30%	0,26%	0,56%	144	113	257	2,08%	1,63%	3,71%
05-09	105	113	218	1,52%	1,63%	3,15%	49	45	94	0,71%	0,65%	1,36%	154	158	312	2,22%	2,28%	4,50%
10-14	93	94	187	1,34%	1,36%	2,70%	56	45	101	0,81%	0,65%	1,46%	149	139	288	2,15%	2,01%	4,16%
15-19	92	81	173	1,33%	1,17%	2,50%	84	82	166	1,21%	1,18%	2,40%	176	163	339	2,54%	2,35%	4,89%
20-24	69	73	142	1,00%	1,05%	2,05%	97	93	190	1,40%	1,34%	2,74%	166	166	332	2,40%	2,40%	4,79%
25-34	104	88	192	1,50%	1,27%	2,77%	296	315	611	4,27%	4,55%	8,82%	400	403	803	5,77%	5,82%	11,59%
35-44	120	120	240	1,73%	1,73%	3,46%	426	440	866	6,15%	6,35%	12,50%	546	560	1.106	7,88%	8,08%	15,96%
45-54	140	130	270	2,02%	1,88%	3,90%	416	450	866	6,00%	6,50%	12,50%	556	580	1.136	8,03%	8,37%	16,40%
55-59	43	40	83	0,62%	0,58%	1,20%	142	159	301	2,05%	2,30%	4,34%	185	199	384	2,67%	2,87%	5,54%
60-64	31	42	73	0,45%	0,61%	1,05%	113	137	250	1,63%	1,98%	3,61%	144	179	323	2,08%	2,58%	4,66%
65-69	44	55	99	0,64%	0,79%	1,43%	103	170	273	1,49%	2,45%	3,94%	147	225	372	2,12%	3,25%	5,37%
70+	154	212	366	2,22%	3,06%	5,28%	328	520	848	4,73%	7,51%	12,24%	482	732	1.214	6,96%	10,57%	17,52%
TOTALI	1.147	1.175	2.322	16,56%	16,96%	33,52%	2.131	2.475	4.606	30,76%	35,72%	66,48%	3.278	3.650	6.928	47,32%	52,68%	100,0%

DISTRIBUZIONE DEI NATI RESIDENTI E DEGLI IMMIGRATI PER CLASSI D'ETA' E PER GENERE AL 01/01/2015

Santa Caterina

CLASSE	NATI A BERGAMO						IMMIGRATI						POPOLAZIONE COMPLESSIVA					
	QUANTITA'			PERCENTUALE			QUANTITA'			PERCENTUALE			QUANTITA'			PERCENTUALE		
	M	F	TOT	M	F	TOT	M	F	TOT	M	F	TOT	M	F	TOT	M	F	TOT
0	16	29	45	0,25%	0,46%	0,71%	0	0	0	0,00%	0,00%	0,00%	16	29	45	0,25%	0,46%	0,71%
01-04	91	74	165	1,44%	1,17%	2,62%	17	15	32	0,27%	0,24%	0,51%	108	89	197	1,71%	1,41%	3,12%
05-09	94	109	203	1,49%	1,73%	3,22%	39	37	76	0,62%	0,59%	1,21%	133	146	279	2,11%	2,31%	4,42%
10-14	84	81	165	1,33%	1,28%	2,62%	56	49	105	0,89%	0,78%	1,66%	140	130	270	2,22%	2,06%	4,28%
15-19	88	75	163	1,40%	1,19%	2,58%	71	49	120	1,13%	0,78%	1,90%	159	124	283	2,52%	1,97%	4,49%
20-24	75	55	130	1,19%	0,87%	2,06%	65	69	134	1,03%	1,09%	2,12%	140	124	264	2,22%	1,97%	4,19%
25-34	91	83	174	1,44%	1,32%	2,76%	208	244	452	3,30%	3,87%	7,17%	299	327	626	4,74%	5,18%	9,93%
35-44	93	91	184	1,47%	1,44%	2,92%	353	411	764	5,60%	6,52%	12,11%	446	502	948	7,07%	7,96%	15,03%
45-54	103	104	207	1,63%	1,65%	3,28%	312	404	716	4,95%	6,41%	11,35%	415	508	923	6,58%	8,05%	14,63%
55-59	40	48	88	0,63%	0,76%	1,40%	140	173	313	2,22%	2,74%	4,96%	180	221	401	2,85%	3,50%	6,36%
60-64	44	58	102	0,70%	0,92%	1,62%	116	151	267	1,84%	2,39%	4,23%	160	209	369	2,54%	3,31%	5,85%
65-69	41	62	103	0,65%	0,98%	1,63%	105	148	253	1,66%	2,35%	4,01%	146	210	356	2,31%	3,33%	5,64%
70+	111	213	324	1,76%	3,38%	5,14%	349	673	1.022	5,53%	10,67%	16,20%	460	886	1.346	7,29%	14,05%	21,34%
TOTALI	971	1.082	2.053	15,40%	17,16%	32,55%	1.831	2.423	4.254	29,03%	38,42%	67,45%	2.802	3.505	6.307	44,43%	55,57%	100,0%

DISTRIBUZIONE DEI NATI RESIDENTI E DEGLI IMMIGRATI PER CLASSI D'ETA' E PER GENERE AL 01/01/2015

Santa Lucia

CLASSE	NATI A BERGAMO						IMMIGRATI						POPOLAZIONE COMPLESSIVA					
	QUANTITA'			PERCENTUALE			QUANTITA'			PERCENTUALE			QUANTITA'			PERCENTUALE		
	M	F	TOT	M	F	TOT	M	F	TOT	M	F	TOT	M	F	TOT	M	F	TOT
0	7	9	16	0,19%	0,24%	0,43%	1	0	1	0,03%	0,00%	0,03%	8	9	17	0,22%	0,24%	0,46%
01-04	51	51	102	1,38%	1,38%	2,76%	4	4	8	0,11%	0,11%	0,22%	55	55	110	1,49%	1,49%	2,98%
05-09	59	58	117	1,60%	1,57%	3,17%	19	21	40	0,51%	0,57%	1,08%	78	79	157	2,11%	2,14%	4,25%
10-14	49	55	104	1,33%	1,49%	2,82%	31	31	62	0,84%	0,84%	1,68%	80	86	166	2,17%	2,33%	4,50%
15-19	43	47	90	1,17%	1,27%	2,44%	31	35	66	0,84%	0,95%	1,79%	74	82	156	2,01%	2,22%	4,23%
20-24	49	47	96	1,33%	1,27%	2,60%	46	32	78	1,25%	0,87%	2,11%	95	79	174	2,57%	2,14%	4,72%
25-34	53	55	108	1,44%	1,49%	2,93%	84	96	180	2,28%	2,60%	4,88%	137	151	288	3,71%	4,09%	7,80%
35-44	64	65	129	1,73%	1,76%	3,50%	142	182	324	3,85%	4,93%	8,78%	206	247	453	5,58%	6,69%	12,28%
45-54	70	77	147	1,90%	2,09%	3,98%	170	225	395	4,61%	6,10%	10,70%	240	302	542	6,50%	8,18%	14,69%
55-59	27	26	53	0,73%	0,70%	1,44%	77	93	170	2,09%	2,52%	4,61%	104	119	223	2,82%	3,22%	6,04%
60-64	20	19	39	0,54%	0,51%	1,06%	66	102	168	1,79%	2,76%	4,55%	86	121	207	2,33%	3,28%	5,61%
65-69	29	36	65	0,79%	0,98%	1,76%	75	105	180	2,03%	2,85%	4,88%	104	141	245	2,82%	3,82%	6,64%
70+	95	141	236	2,57%	3,82%	6,40%	236	480	716	6,40%	13,01%	19,40%	331	621	952	8,97%	16,83%	25,80%
TOTALI	616	686	1.302	16,69%	18,59%	35,28%	982	1.406	2.388	26,61%	38,10%	64,72%	1.598	2.092	3.690	43,31%	56,69%	100,0%

DISTRIBUZIONE DEI NATI RESIDENTI E DEGLI IMMIGRATI PER CLASSI D'ETA' E PER GENERE AL 01/01/2015

Valtesse

CLASSE	NATI A BERGAMO						IMMIGRATI						POPOLAZIONE COMPLESSIVA					
	QUANTITA'			PERCENTUALE			QUANTITA'			PERCENTUALE			QUANTITA'			PERCENTUALE		
	M	F	TOT	M	F	TOT	M	F	TOT	M	F	TOT	M	F	TOT	M	F	TOT
0	20	17	37	0,36%	0,31%	0,67%	1	1	2	0,02%	0,02%	0,04%	21	18	39	0,38%	0,33%	0,71%
01-04	73	61	134	1,33%	1,11%	2,43%	12	8	20	0,22%	0,15%	0,36%	85	69	154	1,54%	1,25%	2,80%
05-09	90	76	166	1,63%	1,38%	3,02%	28	30	58	0,51%	0,54%	1,05%	118	106	224	2,14%	1,93%	4,07%
10-14	83	81	164	1,51%	1,47%	2,98%	47	43	90	0,85%	0,78%	1,63%	130	124	254	2,36%	2,25%	4,61%
15-19	89	84	173	1,62%	1,53%	3,14%	51	50	101	0,93%	0,91%	1,83%	140	134	274	2,54%	2,43%	4,98%
20-24	78	64	142	1,42%	1,16%	2,58%	54	43	97	0,98%	0,78%	1,76%	132	107	239	2,40%	1,94%	4,34%
25-34	139	113	252	2,52%	2,05%	4,58%	146	152	298	2,65%	2,76%	5,41%	285	265	550	5,18%	4,81%	9,99%
35-44	101	115	216	1,83%	2,09%	3,92%	229	271	500	4,16%	4,92%	9,08%	330	386	716	5,99%	7,01%	13,01%
45-54	172	134	306	3,12%	2,43%	5,56%	280	315	595	5,09%	5,72%	10,81%	452	449	901	8,21%	8,16%	16,37%
55-59	59	57	116	1,07%	1,04%	2,11%	116	142	258	2,11%	2,58%	4,69%	175	199	374	3,18%	3,61%	6,79%
60-64	53	42	95	0,96%	0,76%	1,73%	114	124	238	2,07%	2,25%	4,32%	167	166	333	3,03%	3,02%	6,05%
65-69	41	49	90	0,74%	0,89%	1,63%	94	118	212	1,71%	2,14%	3,85%	135	167	302	2,45%	3,03%	5,49%
70+	157	185	342	2,85%	3,36%	6,21%	311	492	803	5,65%	8,94%	14,59%	468	677	1.145	8,50%	12,30%	20,80%
TOTALI	1.155	1.078	2.233	20,98%	19,58%	40,56%	1.483	1.789	3.272	26,94%	32,50%	59,44%	2.638	2.867	5.505	47,92%	52,08%	100,0%

DISTRIBUZIONE DEI NATI RESIDENTI E DEGLI IMMIGRATI PER CLASSI D'ETA' E PER GENERE AL 01/01/2015

Valverde

CLASSE	NATI A BERGAMO						IMMIGRATI						POPOLAZIONE COMPLESSIVA					
	QUANTITA'			PERCENTUALE			QUANTITA'			PERCENTUALE			QUANTITA'			PERCENTUALE		
	M	F	TOT	M	F	TOT	M	F	TOT	M	F	TOT	M	F	TOT	M	F	TOT
0	15	10	25	0,47%	0,32%	0,79%	0	1	1	0,00%	0,03%	0,03%	15	11	26	0,47%	0,35%	0,82%
01-04	47	44	91	1,48%	1,39%	2,88%	4	7	11	0,13%	0,22%	0,35%	51	51	102	1,61%	1,61%	3,22%
05-09	54	57	111	1,71%	1,80%	3,51%	17	13	30	0,54%	0,41%	0,95%	71	70	141	2,24%	2,21%	4,45%
10-14	53	51	104	1,67%	1,61%	3,29%	21	22	43	0,66%	0,70%	1,36%	74	73	147	2,34%	2,31%	4,64%
15-19	44	54	98	1,39%	1,71%	3,10%	33	31	64	1,04%	0,98%	2,02%	77	85	162	2,43%	2,69%	5,12%
20-24	41	37	78	1,30%	1,17%	2,46%	40	34	74	1,26%	1,07%	2,34%	81	71	152	2,56%	2,24%	4,80%
25-34	57	48	105	1,80%	1,52%	3,32%	81	99	180	2,56%	3,13%	5,69%	138	147	285	4,36%	4,64%	9,00%
35-44	78	59	137	2,46%	1,86%	4,33%	119	168	287	3,76%	5,31%	9,07%	197	227	424	6,22%	7,17%	13,40%
45-54	73	67	140	2,31%	2,12%	4,42%	175	192	367	5,53%	6,07%	11,60%	248	259	507	7,84%	8,18%	16,02%
55-59	34	27	61	1,07%	0,85%	1,93%	74	95	169	2,34%	3,00%	5,34%	108	122	230	3,41%	3,85%	7,27%
60-64	28	23	51	0,88%	0,73%	1,61%	56	91	147	1,77%	2,88%	4,64%	84	114	198	2,65%	3,60%	6,26%
65-69	38	37	75	1,20%	1,17%	2,37%	59	64	123	1,86%	2,02%	3,89%	97	101	198	3,06%	3,19%	6,26%
70+	79	130	209	2,50%	4,11%	6,60%	144	240	384	4,55%	7,58%	12,13%	223	370	593	7,05%	11,69%	18,74%
TOTALI	641	644	1.285	20,25%	20,35%	40,60%	823	1.057	1.880	26,00%	33,40%	59,40%	1.464	1.701	3.165	46,26%	53,74%	100,0%

DISTRIBUZIONE DEI NATI RESIDENTI E DEGLI IMMIGRATI PER CLASSI D'ETA' E PER GENERE AL 01/01/2015

Villaggio Sposi

CLASSE	NATI A BERGAMO						IMMIGRATI						POPOLAZIONE COMPLESSIVA					
	QUANTITA'			PERCENTUALE			QUANTITA'			PERCENTUALE			QUANTITA'			PERCENTUALE		
	M	F	TOT	M	F	TOT	M	F	TOT	M	F	TOT	M	F	TOT	M	F	TOT
0	13	18	31	0,32%	0,44%	0,76%	1	0	1	0,02%	0,00%	0,02%	14	18	32	0,34%	0,44%	0,79%
01-04	54	59	113	1,33%	1,45%	2,78%	14	9	23	0,34%	0,22%	0,57%	68	68	136	1,67%	1,67%	3,35%
05-09	59	58	117	1,45%	1,43%	2,88%	36	28	64	0,89%	0,69%	1,57%	95	86	181	2,34%	2,12%	4,45%
10-14	93	88	181	2,29%	2,16%	4,45%	26	34	60	0,64%	0,84%	1,48%	119	122	241	2,93%	3,00%	5,93%
15-19	86	102	188	2,12%	2,51%	4,62%	40	23	63	0,98%	0,57%	1,55%	126	125	251	3,10%	3,08%	6,17%
20-24	64	60	124	1,57%	1,48%	3,05%	39	29	68	0,96%	0,71%	1,67%	103	89	192	2,53%	2,19%	4,72%
25-34	64	61	125	1,57%	1,50%	3,08%	162	177	339	3,99%	4,35%	8,34%	226	238	464	5,56%	5,85%	11,41%
35-44	63	56	119	1,55%	1,38%	2,93%	215	229	444	5,29%	5,63%	10,92%	278	285	563	6,84%	7,01%	13,85%
45-54	107	94	201	2,63%	2,31%	4,94%	260	303	563	6,40%	7,45%	13,85%	367	397	764	9,03%	9,77%	18,79%
55-59	29	16	45	0,71%	0,39%	1,11%	118	107	225	2,90%	2,63%	5,54%	147	123	270	3,62%	3,03%	6,64%
60-64	12	16	28	0,30%	0,39%	0,69%	74	93	167	1,82%	2,29%	4,11%	86	109	195	2,12%	2,68%	4,80%
65-69	21	19	40	0,52%	0,47%	0,98%	69	79	148	1,70%	1,94%	3,64%	90	98	188	2,21%	2,41%	4,62%
70+	43	64	107	1,06%	1,57%	2,63%	189	292	481	4,65%	7,18%	11,83%	232	356	588	5,71%	8,76%	14,46%
TOTALI	708	711	1.419	17,42%	17,49%	34,91%	1.243	1.403	2.646	30,58%	34,51%	65,09%	1.951	2.114	4.065	48,00%	52,00%	100,0%

DISTRIBUZIONE DEI NATI RESIDENTI E DEGLI IMMIGRATI PER CLASSI D'ETA' E PER GENERE AL 01/01/2015

Città

CLASSE	NATI A BERGAMO						IMMIGRATI						POPOLAZIONE COMPLESSIVA					
	QUANTITA'			PERCENTUALE			QUANTITA'			PERCENTUALE			QUANTITA'			PERCENTUALE		
	M	F	TOT	M	F	TOT	M	F	TOT	M	F	TOT	M	F	TOT	M	F	TOT
0	439	427	866	0,37%	0,36%	0,73%	16	9	25	0,01%	0,01%	0,02%	455	436	891	0,38%	0,37%	0,75%
01-04	1.734	1.547	3.281	1,46%	1,30%	2,75%	323	291	614	0,27%	0,24%	0,52%	2.057	1.838	3.895	1,73%	1,54%	3,27%
05-09	1.933	1.843	3.776	1,62%	1,55%	3,17%	740	726	1.466	0,62%	0,61%	1,23%	2.673	2.569	5.242	2,24%	2,16%	4,40%
10-14	1.791	1.724	3.515	1,50%	1,45%	2,95%	919	916	1.835	0,77%	0,77%	1,54%	2.710	2.640	5.350	2,27%	2,22%	4,49%
15-19	1.670	1.618	3.288	1,40%	1,36%	2,76%	1.221	1.096	2.317	1,02%	0,92%	1,94%	2.891	2.714	5.605	2,43%	2,28%	4,70%
20-24	1.469	1.438	2.907	1,23%	1,21%	2,44%	1.352	1.311	2.663	1,13%	1,10%	2,24%	2.821	2.749	5.570	2,37%	2,31%	4,68%
25-34	2.029	1.668	3.697	1,70%	1,40%	3,10%	4.150	4.611	8.761	3,48%	3,87%	7,35%	6.179	6.279	12.458	5,19%	5,27%	10,46%
35-44	1.849	1.771	3.620	1,55%	1,49%	3,04%	6.328	6.838	13.166	5,31%	5,74%	11,05%	8.177	8.609	16.786	6,86%	7,23%	14,09%
45-54	2.401	2.258	4.659	2,02%	1,90%	3,91%	6.821	7.803	14.624	5,73%	6,55%	12,27%	9.222	10.061	19.283	7,74%	8,44%	16,18%
55-59	929	885	1.814	0,78%	0,74%	1,52%	2.866	3.291	6.157	2,41%	2,76%	5,17%	3.795	4.176	7.971	3,19%	3,51%	6,69%
60-64	789	863	1.652	0,66%	0,72%	1,39%	2.317	2.808	5.125	1,94%	2,36%	4,30%	3.106	3.671	6.777	2,61%	3,08%	5,69%
65-69	907	992	1.899	0,76%	0,83%	1,59%	2.229	2.927	5.156	1,87%	2,46%	4,33%	3.136	3.919	7.055	2,63%	3,29%	5,92%
70+	2.525	3.459	5.984	2,12%	2,90%	5,02%	5.893	10.384	16.277	4,95%	8,72%	13,66%	8.418	13.843	22.261	7,07%	11,62%	18,68%
TOTALI	20.465	20.493	40.958	17,18%	17,20%	34,38%	35.175	43.011	78.186	29,52%	36,10%	65,62%	55.640	63.504	119.144	46,70%	53,30%	100,0%

Distribuzione delle famiglie per numero di componenti

al 1° gennaio 2015

Componenti	Famiglie	Incremento annuo ogni 1.000
uno	25.536	11,2
due	14.734	4,0
tre	8.402	-4,3
quattro	6.141	-7,0
cinque	1.695	16,8
oltre cinque	622	-17,4
Totale delle famiglie	57.130	4,9
Residenti in comunità	1.867	-23,5
Numero di comunità	73	0

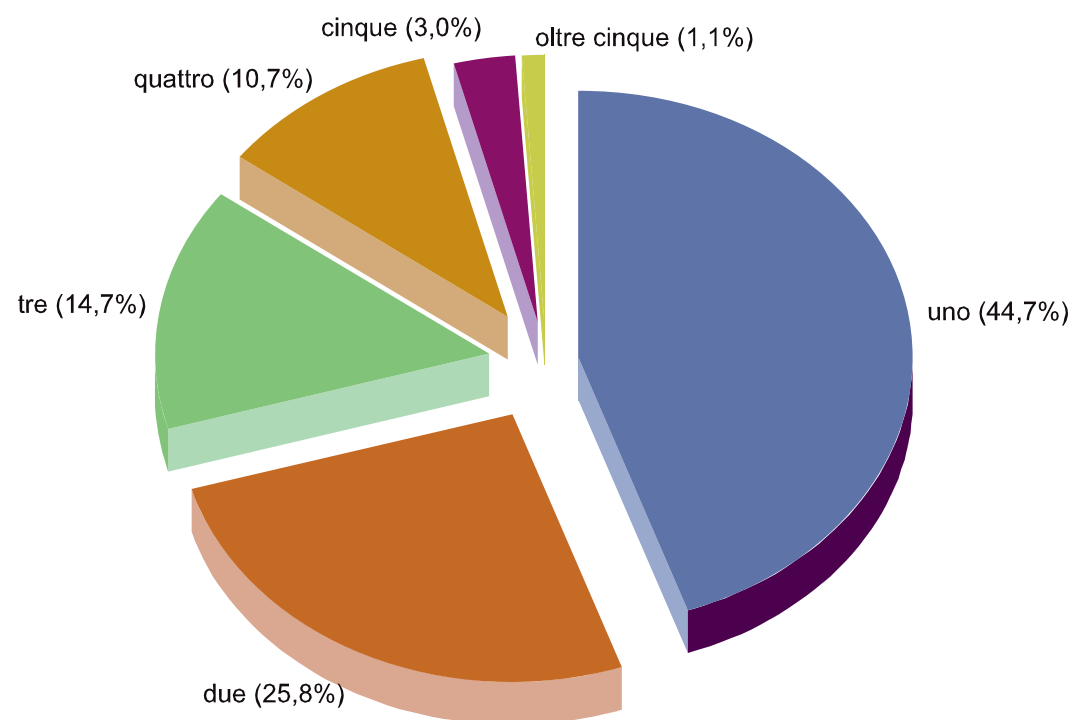

Distribuzione delle famiglie per quartiere e numero di componenti
al 1° gennaio 2015

Quartiere	Numero di componenti						Totale
	uno	due	tre	quattro	cinque	oltre cinque	
Boccaleone	538	381	261	197	50	12	1.439
Borgo Palazzo	2.096	1.030	618	443	107	38	4.332
Campagnola	468	304	230	195	37	11	1.245
Carnovali	791	418	224	181	51	32	1.697
Celadina	1.763	1.031	711	488	133	51	4.177
Centro	4.725	1.983	1.082	790	215	57	8.852
Città Alta	682	350	172	122	34	14	1.374
Colli	450	263	176	152	52	12	1.105
Colognola	943	660	345	254	73	29	2.304
Grumello	275	214	105	80	30	21	725
Longuelo	798	526	307	237	63	18	1.949
Loreto	1.597	988	454	329	106	60	3.534
Malpensata	949	514	300	225	52	43	2.083
Monterosso	1.018	805	424	328	106	57	2.738
Redona	1.252	799	490	351	81	17	2.990
San Paolo	975	651	357	249	60	18	2.310
San Tomaso	1.512	912	502	340	78	46	3.390
Santa Caterina	1.579	839	421	275	95	30	3.239
Santa Lucia	771	457	244	200	59	8	1.739
Valtesse	1.037	709	425	299	86	22	2.578
Valverde	613	402	231	161	62	12	1.481
Villaggio Sposi	704	498	323	245	65	14	1.849
Città	25.536	14.734	8.402	6.141	1.695	622	57.130

Serie storica della popolazione straniera

dal 1/1/1996 al 1/1/2015

Anno	Residenti	Stranieri	%	Incremento annuo ogni 1.000 ab.
1996	116.518	2.609	2,2%	40,7
1997	116.366	3.046	2,6%	167,5
1998	116.569	3.680	3,2%	208,1
1999	116.549	4.037	3,5%	97,0
2000	117.208	4.815	4,1%	192,7
2001	117.325	5.622	4,8%	167,6
2002	116.801	6.146	5,3%	93,2
2003	115.883	6.480	5,6%	54,3
2004	117.122	8.537	7,3%	317,4
2005	118.426	10.624	9,0%	244,5
2006	117.887	11.248	9,5%	58,7
2007	117.072	11.654	10,0%	36,1
2008	117.032	12.724	10,9%	91,8
2009	117.890	14.365	12,2%	129,0
2010	119.234	16.185	13,6%	126,7
2011	120.694	18.351	15,2%	133,8
2012	121.316	19.624	16,2%	69,4
2013	121.137	20.042	16,5%	21,3
2014	119.049	18.954	15,9%	-54,3
2015	119.144	18.853	15,8%	-5,4

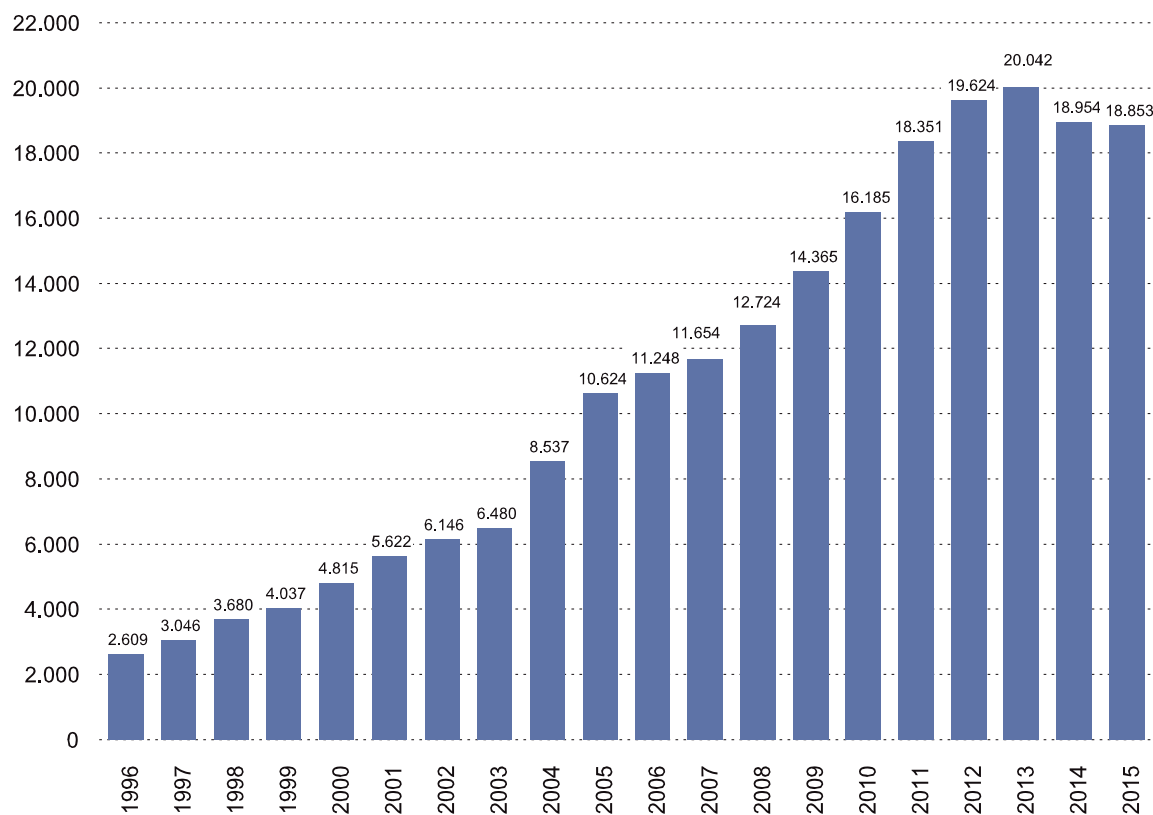

COMUNE DI BERGAMO

Serie storica della popolazione straniera per genere

dal 1/1/1995 al 1/1/2015

Anno	Maschi minorenni	Femmine minorenni	Maschi	Femmine	Rapporto di mascolinità
1995	101	103	1.638	869	65,3%
1996	127	132	1.651	958	63,3%
1997	161	170	1.869	1.177	61,4%
1998	225	215	2.244	1.436	61,0%
1999	333	292	2.329	1.708	57,7%
2000	445	396	2.706	2.109	56,2%
2001	490	502	3.148	2.474	56,0%
2002	609	594	3.388	2.758	55,1%
2003	689	685	3.509	2.971	54,2%
2004	842	823	4.470	4.067	52,4%
2005	1.112	1.060	5.456	5.168	51,4%
2006	1.224	1.208	5.698	5.550	50,7%
2007	1.330	1.254	5.819	5.835	49,9%
2008	1.466	1.374	6.341	6.383	49,8%
2009	1.646	1.546	7.138	7.227	49,7%
2010	1.815	1.757	7.940	8.245	49,1%
2011	1.990	1.967	8.736	9.615	47,6%
2012	2.160	2.099	9.386	10.238	47,8%
2013	2.277	2.158	9.483	10.559	47,3%
2014	2.244	2.151	8.801	10.153	46,4%
2015	2.166	2.083	8.692	10.161	46,1%

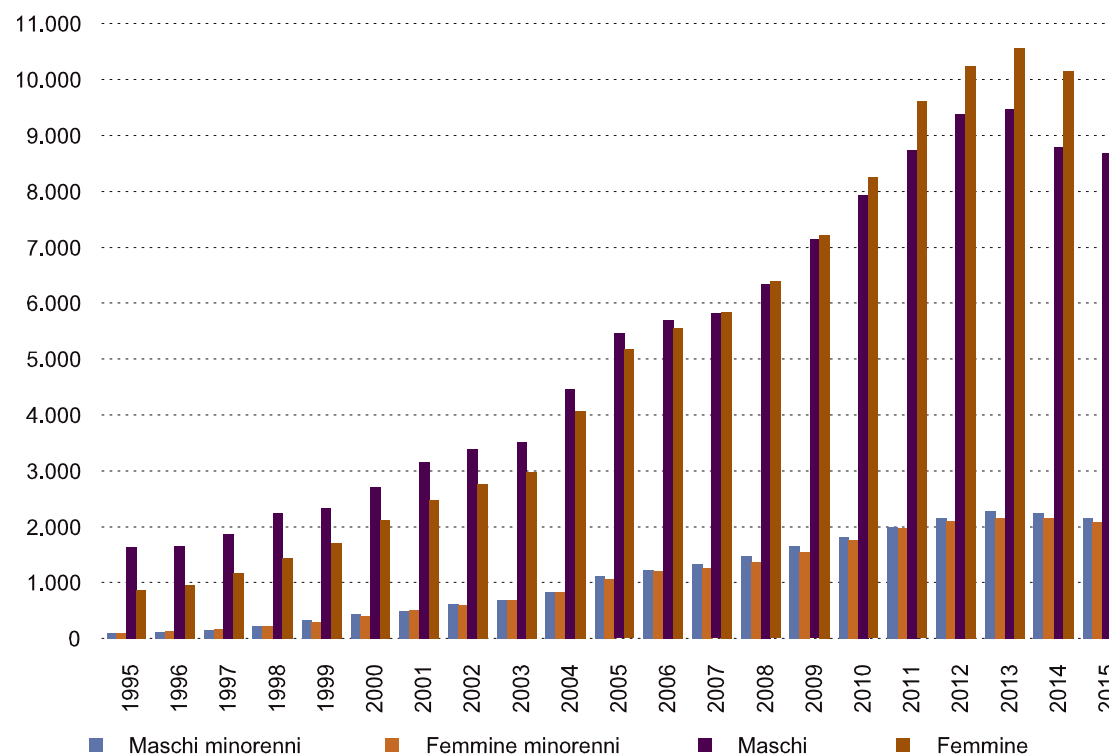

COMUNE DI BERGAMO

Piramide dell'età della popolazione straniera

al 1/1/2015

Fascia età	Maschi	Femmine	Maschi+ Femmine	Rapporto di mascolinità
0_04	759	713	1.472	51,6
05_09	620	639	1.259	49,2
10_14	469	446	915	51,3
15_19	546	472	1.018	53,6
20_24	591	575	1.166	50,7
25_29	756	968	1.724	43,9
30_34	1.043	1.191	2.234	46,7
35_39	1.205	1.267	2.472	48,7
40_44	928	1.093	2.021	45,9
45_49	714	885	1.599	44,7
50_54	494	736	1.230	40,2
55_59	273	574	847	32,2
60_64	132	294	426	31,0
65_69	71	155	226	31,4
70_74	40	77	117	34,2
75_79	25	42	67	37,3
80_84	17	22	39	43,6
85_89	5	7	12	41,7
90+	4	5	9	44,4
TOTALE	8.692	10.161	18.853	46,1

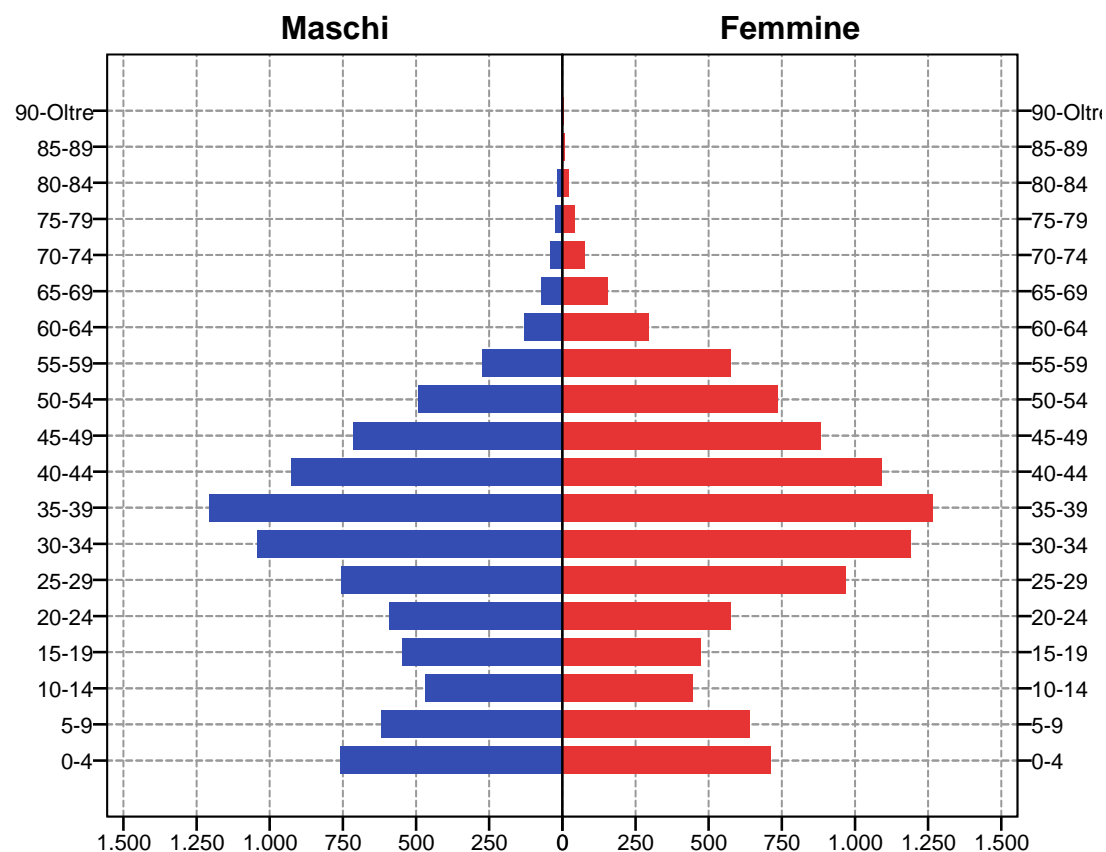

Distribuzione della popolazione straniera per quartiere

al 1/1/2015

Quartiere	Maschi	Femmine	Totale stranieri	%
Boccaleone	196	194	390	2,1%
Borgo Palazzo	863	984	1.847	9,8%
Campagnola	201	209	410	2,2%
Carnovali	403	409	812	4,3%
Celadina	901	979	1.880	10,0%
Centro	1.322	1.569	2.891	15,3%
Città Alta	50	112	162	0,9%
Colli	87	94	181	1,0%
Colognola	377	405	782	4,1%
Grumello	179	195	374	2,0%
Longuelo	185	250	435	2,3%
Loreto	633	846	1.479	7,8%
Malpensata	634	554	1.188	6,3%
Monterosso	272	334	606	3,2%
Redona	231	322	553	2,9%
San Paolo	216	306	522	2,8%
San Tomaso	760	778	1.538	8,2%
Santa Caterina	477	655	1.132	6,0%
Santa Lucia	128	228	356	1,9%
Valtesse	228	295	523	2,8%
Valverde	148	213	361	1,9%
Villaggio Sposi	201	230	431	2,3%
Città	8.692	10.161	18.853	100,0%

Rapporto tra la popolazione straniera per quartiere e quella totale (il rapporto è espresso in percentuale)(*)

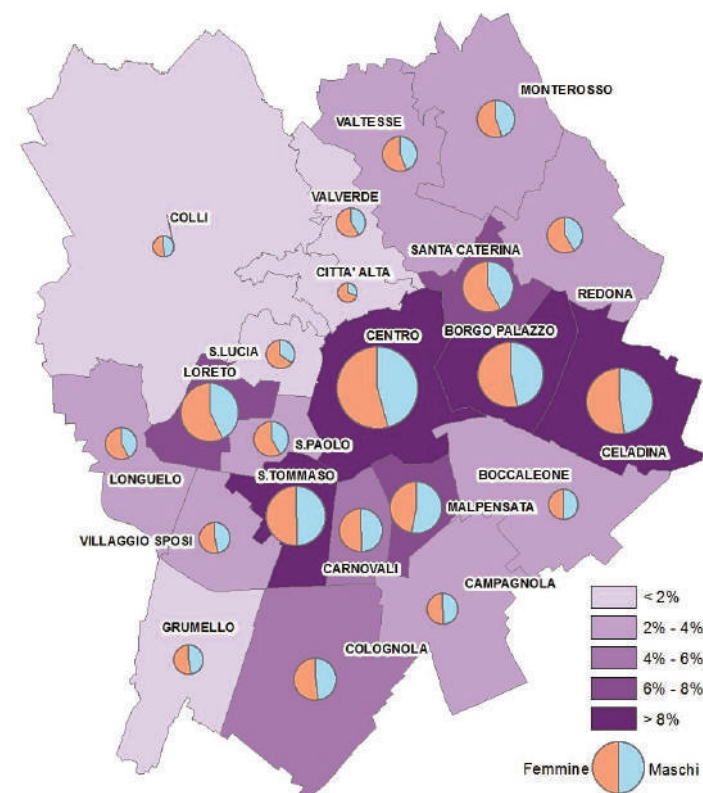

(*)In ogni quartiere il grafico "torta" rappresenta la distribuzione per genere

Incidenza della popolazione straniera per quartiere

al 1/1/2015

Quartiere	Popolazione	Stranieri	Incidenza stranieri su popolazione
Boccaleone	3.289	390	11,9%
Borgo Palazzo	8.681	1.847	21,3%
Campagnola	2.801	410	14,6%
Carnovali	3.500	812	23,2%
Celadina	9.212	1.880	20,4%
Centro	16.919	2.891	17,1%
Città Alta	2.735	162	5,9%
Colli	2.554	181	7,1%
Cognola	4.983	782	15,7%
Grumello	1.619	374	23,1%
Longuelo	4.161	435	10,5%
Loreto	7.204	1.479	20,5%
Malpensata	4.493	1.188	26,4%
Monterosso	6.129	606	9,9%
Redona	6.445	553	8,6%
San Paolo	4.759	522	11,0%
San Tomaso	6.928	1.538	22,2%
Santa Caterina	6.307	1.132	17,9%
Santa Lucia	3.690	356	9,6%
Valtesse	5.505	523	9,5%
Valverde	3.165	361	11,4%
Villaggio Sposi	4.065	431	10,6%
Città	119.144	18.853	15,8%

Rappresentazione cartografica dell'incidenza

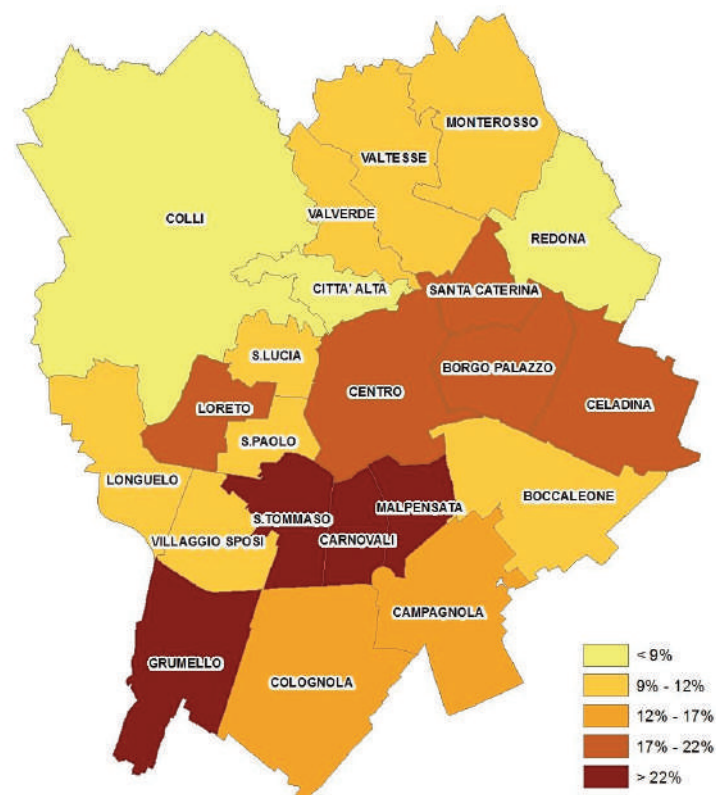

Graduatoria della popolazione straniera per nazionalità più numerosa

al 1/1/2015 (Città)

Rango	Nazionalità	Residenti	%	% Cumulata
1	BOLIVIA	3.851	20,4%	20,4%
2	ROMANIA	1.714	9,1%	29,5%
3	UCRAINA	1.577	8,4%	37,9%
4	MAROCCO	1.416	7,5%	45,4%
5	CINA POPOLARE	1.190	6,3%	51,7%
6	ALBANIA	1.127	6,0%	57,7%
7	BANGLADESH	978	5,2%	62,9%
8	SENEGAL	555	2,9%	65,8%
9	ECUADOR	486	2,6%	68,4%
10	FILIPPINE	456	2,4%	70,8%
11	PERU	403	2,1%	72,9%
12	TUNISIA	401	2,1%	75,1%
13	INDIA	387	2,1%	77,1%
14	GHANA	332	1,8%	78,9%
15	PAKISTAN	282	1,5%	80,4%
16	MOLDAVIA	215	1,1%	81,5%
17	COSTA D AVORIO	212	1,1%	82,6%
18	EGITTO	188	1,0%	83,6%
19	JUGOSLAVIA	175	0,9%	84,6%
20	BURKINA FASO	164	0,9%	85,4%
	ALTRE CITTADINANZE	2.744	14,6%	100,0%
	RESIDENTI STRANIERI	18.853	100,0%	

COMUNE DI BERGAMO

Serie storica della popolazione anziana

dal 1/1/2000 al 1/1/2015

Anno	M	F	M+F	Rapporto di mascolinità	Indice di vecchiaia	Incremento annuo ogni 1.000 ab.
2000	9.141	15.914	25.055	36,5%	21,3%	
2001	9.316	16.106	25.422	36,6%	21,7%	14,6
2002	9.421	16.245	25.666	36,7%	22,0%	9,6
2003	9.649	16.399	26.048	37,0%	22,4%	14,9
2004	9.777	16.536	26.313	37,2%	22,4%	10,2
2005	10.096	16.763	26.859	37,6%	22,6%	20,8
2006	10.329	17.037	27.366	37,7%	23,2%	18,9
2007	10.495	17.139	27.634	38,0%	23,6%	9,8
2008	10.660	17.190	27.850	38,3%	23,7%	7,8
2009	10.743	17.277	28.020	38,3%	23,7%	6,1
2010	10.851	17.328	28.179	38,5%	23,6%	5,7
2011	10.913	17.319	28.232	38,7%	23,4%	1,9
2012	11.119	17.464	28.583	38,9%	23,6%	12,4
2013	11.237	17.501	28.738	39,1%	23,7%	5,4
2014	11.387	17.625	29.012	39,2%	24,4%	9,5
2015	11.554	17.762	29.316	39,4%	24,6%	10,5

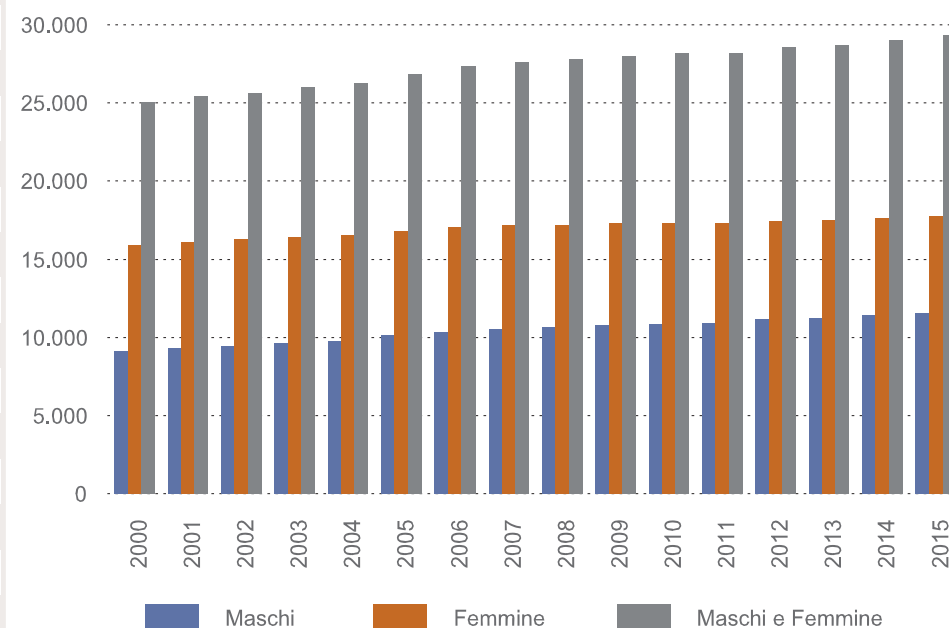

COMUNE DI BERGAMO

POPOLAZIONE ANZIANA PER COLLOCAMENTO FAMILIARE

POPOLAZIONE ANZIANA PER COLLOCAMENTO FAMILIARE AL 01/01/2015

Boccaleone

FASCIA	VIVONO IN FAMIGLIA						VIVONO SOLI						VIVONO IN CONVIVENZA					
	RESIDENTI			PERCENTUALE			RESIDENTI			PERCENTUALE			RESIDENTI			PERCENTUALE		
	M	F	TOT	M	F	TOT	M	F	TOT	M	F	TOT	M	F	TOT	M	F	TOT
65_69	67	70	137	9,9%	10,4%	20,3%	16	25	41	2,4%	3,7%	6,1%	0	4	4	0,0%	0,6%	0,6%
70_74	51	53	104	7,5%	7,8%	15,4%	5	27	32	0,7%	4,0%	4,7%	0	7	7	0,0%	1,0%	1,0%
75_79	57	42	99	8,4%	6,2%	14,6%	7	33	40	1,0%	4,9%	5,9%	0	12	12	0,0%	1,8%	1,8%
80_84	21	27	48	3,1%	4,0%	7,1%	2	29	31	0,3%	4,3%	4,6%	0	18	18	0,0%	2,7%	2,7%
85_89	11	10	21	1,6%	1,5%	3,1%	6	11	17	0,9%	1,6%	2,5%	0	21	21	0,0%	3,1%	3,1%
90_94	0	4	4	0,0%	0,6%	0,6%	3	16	19	0,4%	2,4%	2,8%	0	17	17	0,0%	2,5%	2,5%
95_99	1	0	1	0,1%	0,0%	0,1%	0	2	2	0,0%	0,3%	0,3%	0	1	1	0,0%	0,1%	0,1%
100+	0	0	0	0,0%	0,0%	0,0%	0	0	0	0,0%	0,0%	0,0%	0	0	0	0,0%	0,0%	0,0%
TOTALE	208	206	414	30,6%	30,5%	61,2%	39	143	182	5,7%	21,2%	26,9%	0	80	80	0,0%	11,8%	11,8%

QUADRO RIASSUNTIVO

TOTALE RESIDENTI:	3.289
TOTALE ANZIANI:	676
INDICE DI VECCHIAIA:	20,6%
VIVONO IN FAMIGLIA:	61,2%
VIVONO SOLI:	26,9%
VIVONO IN CONVIVENZA:	11,8%

POPOLAZIONE ANZIANA PER COLLOCAMENTO FAMILIARE AL 01/01/2015

Borgo Palazzo

FASCIA	VIVONO IN FAMIGLIA						VIVONO SOLI						VIVONO IN CONVIVENZA					
	RESIDENTI			PERCENTUALE			RESIDENTI			PERCENTUALE			RESIDENTI			PERCENTUALE		
	M	F	TOT	M	F	TOT	M	F	TOT	M	F	TOT	M	F	TOT	M	F	TOT
65_69	138	180	318	7,4%	9,7%	17,1%	49	72	121	2,6%	3,9%	6,5%	0	3	3	0,0%	0,2%	0,2%
70_74	146	150	296	7,8%	8,0%	15,9%	29	88	117	1,6%	4,7%	6,3%	6	5	11	0,3%	0,3%	0,6%
75_79	126	121	247	6,8%	6,5%	13,2%	35	109	144	1,9%	5,8%	7,7%	8	4	12	0,4%	0,2%	0,6%
80_84	70	66	136	3,8%	3,5%	7,3%	24	103	127	1,3%	5,5%	6,8%	10	10	20	0,5%	0,5%	1,1%
85_89	44	40	84	2,4%	2,1%	4,5%	15	78	93	0,8%	4,2%	5,0%	6	7	13	0,3%	0,4%	0,7%
90_94	19	13	32	1,0%	0,7%	1,7%	9	52	61	0,5%	2,8%	3,3%	3	9	12	0,2%	0,5%	0,6%
95_99	1	4	5	0,1%	0,2%	0,3%	0	7	7	0,0%	0,4%	0,4%	0	2	2	0,0%	0,1%	0,1%
100+	1	0	1	0,1%	0,0%	0,1%	1	1	2	0,1%	0,1%	0,1%	0	1	1	0,0%	0,1%	0,1%
TOTALE	545	574	1.119	29,4%	30,7%	60,1%	162	510	672	8,8%	27,4%	36,1%	33	41	74	1,7%	2,3%	4,0%

QUADRO RIASSUNTIVO

TOTALE RESIDENTI:	8.681
TOTALE ANZIANI:	1.865
INDICE DI VECCHIAIA:	21,5%
VIVONO IN FAMIGLIA:	60,0%
VIVONO SOLI:	36,0%
VIVONO IN CONVIVENZA:	4,0%

POPOLAZIONE ANZIANA PER COLLOCAMENTO FAMILIARE AL 01/01/2015

Campagnola

FASCIA	VIVONO IN FAMIGLIA						VIVONO SOLI						VIVONO IN CONVIVENZA					
	RESIDENTI			PERCENTUALE			RESIDENTI			PERCENTUALE			RESIDENTI			PERCENTUALE		
	M	F	TOT	M	F	TOT	M	F	TOT	M	F	TOT	M	F	TOT	M	F	TOT
65_69	72	66	138	14,3%	13,1%	27,4%	16	8	24	3,2%	1,6%	4,8%	0	0	0	0,0%	0,0%	0,0%
70_74	50	45	95	9,9%	8,9%	18,9%	6	17	23	1,2%	3,4%	4,6%	0	0	0	0,0%	0,0%	0,0%
75_79	33	37	70	6,6%	7,4%	13,9%	4	32	36	0,8%	6,4%	7,2%	0	0	0	0,0%	0,0%	0,0%
80_84	22	20	42	4,4%	4,0%	8,3%	4	18	22	0,8%	3,6%	4,4%	0	0	0	0,0%	0,0%	0,0%
85_89	9	8	17	1,8%	1,6%	3,4%	5	15	20	1,0%	3,0%	4,0%	0	0	0	0,0%	0,0%	0,0%
90_94	1	5	6	0,2%	1,0%	1,2%	2	6	8	0,4%	1,2%	1,6%	0	0	0	0,0%	0,0%	0,0%
95_99	0	1	1	0,0%	0,2%	0,2%	0	1	1	0,0%	0,2%	0,2%	0	0	0	0,0%	0,0%	0,0%
100+	0	0	0	0,0%	0,0%	0,0%	0	0	0	0,0%	0,0%	0,0%	0	0	0	0,0%	0,0%	0,0%
TOTALE	187	182	369	37,2%	36,2%	73,3%	37	97	134	7,4%	19,4%	26,8%	0	0	0	0,0%	0,0%	0,0%

QUADRO RIASSUNTIVO

TOTALE RESIDENTI:	2.801
TOTALE ANZIANI:	503
INDICE DI VECCHIAIA:	18,0%
VIVONO IN FAMIGLIA:	73,4%
VIVONO SOLI:	26,6%
VIVONO IN CONVIVENZA:	0,0%

POPOLAZIONE ANZIANA PER COLLOCAMENTO FAMILIARE AL 01/01/2015

Carnovali

FASCIA	VIVONO IN FAMIGLIA						VIVONO SOLI						VIVONO IN CONVIVENZA					
	RESIDENTI			PERCENTUALE			RESIDENTI			PERCENTUALE			RESIDENTI			PERCENTUALE		
	M	F	TOT	M	F	TOT	M	F	TOT	M	F	TOT	M	F	TOT	M	F	TOT
65_69	69	74	143	8,6%	9,2%	17,8%	15	35	50	1,9%	4,4%	6,2%	0	1	1	0,0%	0,1%	0,1%
70_74	67	70	137	8,3%	8,7%	17,1%	17	40	57	2,1%	5,0%	7,1%	0	2	2	0,0%	0,2%	0,2%
75_79	52	53	105	6,5%	6,6%	13,1%	11	45	56	1,4%	5,6%	7,0%	1	1	2	0,1%	0,1%	0,2%
80_84	43	38	81	5,4%	4,7%	10,1%	9	37	46	1,1%	4,6%	5,7%	1	2	3	0,1%	0,2%	0,4%
85_89	15	18	33	1,9%	2,2%	4,1%	4	36	40	0,5%	4,5%	5,0%	3	1	4	0,4%	0,1%	0,5%
90_94	4	7	11	0,5%	0,9%	1,4%	6	19	25	0,7%	2,4%	3,1%	0	0	0	0,0%	0,0%	0,0%
95_99	0	2	2	0,0%	0,2%	0,2%	1	3	4	0,1%	0,4%	0,5%	0	1	1	0,0%	0,1%	0,1%
100+	0	0	0	0,0%	0,0%	0,0%	0	0	0	0,0%	0,0%	0,0%	0	0	0	0,0%	0,0%	0,0%
TOTALE	250	262	512	31,2%	32,5%	63,8%	63	215	278	7,8%	26,9%	34,6%	5	8	13	0,6%	0,8%	1,5%

QUADRO RIASSUNTIVO

TOTALE RESIDENTI:	3.500
TOTALE ANZIANI:	803
INDICE DI VECCHIAIA:	22,9%
VIVONO IN FAMIGLIA:	63,8%
VIVONO SOLI:	34,6%
VIVONO IN CONVIVENZA:	1,6%

POPOLAZIONE ANZIANA PER COLLOCAMENTO FAMILIARE AL 01/01/2015

Celadina

FASCIA	VIVONO IN FAMIGLIA						VIVONO SOLI						VIVONO IN CONVIVENZA					
	RESIDENTI			PERCENTUALE			RESIDENTI			PERCENTUALE			RESIDENTI			PERCENTUALE		
	M	F	TOT	M	F	TOT	M	F	TOT	M	F	TOT	M	F	TOT	M	F	TOT
65_69	178	197	375	9,3%	10,3%	19,5%	43	74	117	2,2%	3,9%	6,1%	18	2	20	0,9%	0,1%	1,0%
70_74	154	134	288	8,0%	7,0%	15,0%	28	75	103	1,5%	3,9%	5,4%	12	8	20	0,6%	0,4%	1,0%
75_79	92	93	185	4,8%	4,8%	9,6%	29	95	124	1,5%	4,9%	6,5%	12	16	28	0,6%	0,8%	1,5%
80_84	72	73	145	3,8%	3,8%	7,6%	28	90	118	1,5%	4,7%	6,1%	15	33	48	0,8%	1,7%	2,5%
85_89	31	42	73	1,6%	2,2%	3,8%	20	81	101	1,0%	4,2%	5,3%	8	38	46	0,4%	2,0%	2,4%
90_94	13	17	30	0,7%	0,9%	1,6%	7	35	42	0,4%	1,8%	2,2%	6	30	36	0,3%	1,6%	1,9%
95_99	2	3	5	0,1%	0,2%	0,3%	0	7	7	0,0%	0,4%	0,4%	1	6	7	0,1%	0,3%	0,4%
100+	0	0	0	0,0%	0,0%	0,0%	1	1	2	0,1%	0,1%	0,1%	0	0	0	0,0%	0,0%	0,0%
TOTALE	542	559	1.101	28,3%	29,2%	57,4%	156	458	614	8,2%	23,9%	32,1%	72	133	205	3,7%	6,9%	10,7%

QUADRO RIASSUNTIVO

TOTALE RESIDENTI:	9.212
TOTALE ANZIANI:	1.920
INDICE DI VECCHIAIA:	20,8%
VIVONO IN FAMIGLIA:	57,3%
VIVONO SOLI:	32,0%
VIVONO IN CONVIVENZA:	10,7%

POPOLAZIONE ANZIANA PER COLLOCAMENTO FAMILIARE AL 01/01/2015

Centro

FASCIA	VIVONO IN FAMIGLIA						VIVONO SOLI						VIVONO IN CONVIVENZA					
	RESIDENTI			PERCENTUALE			RESIDENTI			PERCENTUALE			RESIDENTI			PERCENTUALE		
	M	F	TOT	M	F	TOT	M	F	TOT	M	F	TOT	M	F	TOT	M	F	TOT
65_69	300	339	639	7,4%	8,4%	15,7%	98	153	251	2,4%	3,8%	6,2%	1	34	35	0,0%	0,8%	0,9%
70_74	283	289	572	7,0%	7,1%	14,1%	68	173	241	1,7%	4,3%	5,9%	4	38	42	0,1%	0,9%	1,0%
75_79	235	241	476	5,8%	5,9%	11,7%	73	197	270	1,8%	4,9%	6,7%	4	43	47	0,1%	1,1%	1,2%
80_84	165	163	328	4,1%	4,0%	8,1%	68	216	284	1,7%	5,3%	7,0%	6	53	59	0,1%	1,3%	1,5%
85_89	105	90	195	2,6%	2,2%	4,8%	37	194	231	0,9%	4,8%	5,7%	1	60	61	0,0%	1,5%	1,5%
90_94	39	49	88	1,0%	1,2%	2,2%	16	128	144	0,4%	3,2%	3,5%	1	38	39	0,0%	0,9%	1,0%
95_99	3	6	9	0,1%	0,1%	0,2%	3	28	31	0,1%	0,7%	0,8%	0	5	5	0,0%	0,1%	0,1%
100+	0	3	3	0,0%	0,1%	0,1%	0	6	6	0,0%	0,1%	0,1%	0	2	2	0,0%	0,0%	0,0%
TOTALE	1.130	1.180	2.310	28,0%	29,0%	56,9%	363	1.095	1.458	9,0%	27,1%	35,9%	17	273	290	0,3%	6,6%	7,2%

QUADRO RIASSUNTIVO

TOTALE RESIDENTI:	16.919
TOTALE ANZIANI:	4.058
INDICE DI VECCHIAIA:	24,0%
VIVONO IN FAMIGLIA:	56,9%
VIVONO SOLI:	35,9%
VIVONO IN CONVIVENZA:	7,1%

POPOLAZIONE ANZIANA PER COLLOCAMENTO FAMILIARE AL 01/01/2015

Città Alta

FASCIA	VIVONO IN FAMIGLIA						VIVONO SOLI						VIVONO IN CONVIVENZA					
	RESIDENTI			PERCENTUALE			RESIDENTI			PERCENTUALE			RESIDENTI			PERCENTUALE		
	M	F	TOT	M	F	TOT	M	F	TOT	M	F	TOT	M	F	TOT	M	F	TOT
65_69	57	62	119	8,4%	9,1%	17,5%	19	25	44	2,8%	3,7%	6,5%	1	7	8	0,1%	1,0%	1,2%
70_74	39	49	88	5,7%	7,2%	12,9%	13	29	42	1,9%	4,3%	6,2%	0	7	7	0,0%	1,0%	1,0%
75_79	38	42	80	5,6%	6,2%	11,8%	17	33	50	2,5%	4,9%	7,4%	1	12	13	0,1%	1,8%	1,9%
80_84	31	27	58	4,6%	4,0%	8,5%	11	32	43	1,6%	4,7%	6,3%	0	9	9	0,0%	1,3%	1,3%
85_89	17	10	27	2,5%	1,5%	4,0%	8	36	44	1,2%	5,3%	6,5%	0	5	5	0,0%	0,7%	0,7%
90_94	6	5	11	0,9%	0,7%	1,6%	5	14	19	0,7%	2,1%	2,8%	0	3	3	0,0%	0,4%	0,4%
95_99	1	1	2	0,1%	0,1%	0,3%	1	3	4	0,1%	0,4%	0,6%	0	0	0	0,0%	0,0%	0,0%
100+	0	0	0	0,0%	0,0%	0,0%	0	4	4	0,0%	0,6%	0,6%	0	0	0	0,0%	0,0%	0,0%
TOTALE	189	196	385	27,8%	28,8%	56,6%	74	176	250	10,8%	26,0%	36,9%	2	43	45	0,2%	6,2%	6,5%

QUADRO RIASSUNTIVO

TOTALE RESIDENTI:	2.735
TOTALE ANZIANI:	680
INDICE DI VECCHIAIA:	24,9%
VIVONO IN FAMIGLIA:	56,6%
VIVONO SOLI:	36,8%
VIVONO IN CONVIVENZA:	6,6%

POPOLAZIONE ANZIANA PER COLLOCAMENTO FAMILIARE AL 01/01/2015

Colli

FASCIA	VIVONO IN FAMIGLIA						VIVONO SOLI						VIVONO IN CONVIVENZA					
	RESIDENTI			PERCENTUALE			RESIDENTI			PERCENTUALE			RESIDENTI			PERCENTUALE		
	M	F	TOT	M	F	TOT	M	F	TOT	M	F	TOT	M	F	TOT	M	F	TOT
65_69	54	66	120	8,0%	9,7%	17,7%	11	16	27	1,6%	2,4%	4,0%	1	3	4	0,1%	0,4%	0,6%
70_74	61	52	113	9,0%	7,7%	16,7%	16	17	33	2,4%	2,5%	4,9%	0	10	10	0,0%	1,5%	1,5%
75_79	46	43	89	6,8%	6,4%	13,1%	6	27	33	0,9%	4,0%	4,9%	1	13	14	0,1%	1,9%	2,1%
80_84	30	23	53	4,4%	3,4%	7,8%	8	21	29	1,2%	3,1%	4,3%	1	21	22	0,1%	3,1%	3,2%
85_89	10	2	12	1,5%	0,3%	1,8%	6	24	30	0,9%	3,5%	4,4%	0	27	27	0,0%	4,0%	4,0%
90_94	8	7	15	1,2%	1,0%	2,2%	4	15	19	0,6%	2,2%	2,8%	0	19	19	0,0%	2,8%	2,8%
95_99	0	1	1	0,0%	0,1%	0,1%	0	4	4	0,0%	0,6%	0,6%	0	3	3	0,0%	0,4%	0,4%
100+	0	0	0	0,0%	0,0%	0,0%	0	0	0	0,0%	0,0%	0,0%	0	0	0	0,0%	0,0%	0,0%
TOTALE	209	194	403	30,9%	28,6%	59,4%	51	124	175	7,6%	18,3%	25,9%	3	96	99	0,3%	14,1%	14,6%

QUADRO RIASSUNTIVO

TOTALE RESIDENTI:	2.554
TOTALE ANZIANI:	677
INDICE DI VECCHIAIA:	26,5%
VIVONO IN FAMIGLIA:	59,5%
VIVONO SOLI:	25,8%
VIVONO IN CONVIVENZA:	14,6%

POPOLAZIONE ANZIANA PER COLLOCAMENTO FAMILIARE AL 01/01/2015

Colognola

FASCIA	VIVONO IN FAMIGLIA						VIVONO SOLI						VIVONO IN CONVIVENZA					
	RESIDENTI			PERCENTUALE			RESIDENTI			PERCENTUALE			RESIDENTI			PERCENTUALE		
	M	F	TOT	M	F	TOT	M	F	TOT	M	F	TOT	M	F	TOT	M	F	TOT
65_69	152	150	302	11,3%	11,1%	22,4%	30	37	67	2,2%	2,7%	5,0%	2	4	6	0,1%	0,3%	0,4%
70_74	116	122	238	8,6%	9,1%	17,7%	23	55	78	1,7%	4,1%	5,8%	1	5	6	0,1%	0,4%	0,4%
75_79	90	77	167	6,7%	5,7%	12,4%	13	59	72	1,0%	4,4%	5,3%	0	12	12	0,0%	0,9%	0,9%
80_84	55	47	102	4,1%	3,5%	7,6%	21	63	84	1,6%	4,7%	6,2%	0	16	16	0,0%	1,2%	1,2%
85_89	23	12	35	1,7%	0,9%	2,6%	6	40	46	0,4%	3,0%	3,4%	0	30	30	0,0%	2,2%	2,2%
90_94	5	6	11	0,4%	0,4%	0,8%	3	20	23	0,2%	1,5%	1,7%	0	35	35	0,0%	2,6%	2,6%
95_99	0	2	2	0,0%	0,1%	0,1%	1	3	4	0,1%	0,2%	0,3%	0	9	9	0,0%	0,7%	0,7%
100+	0	0	0	0,0%	0,0%	0,0%	0	1	1	0,0%	0,1%	0,1%	0	0	0	0,0%	0,0%	0,0%
TOTALE	441	416	857	32,8%	30,8%	63,6%	97	278	375	7,2%	20,7%	27,8%	3	111	114	0,2%	8,3%	8,4%

QUADRO RIASSUNTIVO

TOTALE RESIDENTI:	4.983
TOTALE ANZIANI:	1.346
INDICE DI VECCHIAIA:	27,0%
VIVONO IN FAMIGLIA:	63,7%
VIVONO SOLI:	27,9%
VIVONO IN CONVIVENZA:	8,5%

POPOLAZIONE ANZIANA PER COLLOCAMENTO FAMILIARE AL 01/01/2015

Grumello

FASCIA	VIVONO IN FAMIGLIA						VIVONO SOLI						VIVONO IN CONVIVENZA					
	RESIDENTI			PERCENTUALE			RESIDENTI			PERCENTUALE			RESIDENTI			PERCENTUALE		
	M	F	TOT	M	F	TOT	M	F	TOT	M	F	TOT	M	F	TOT	M	F	TOT
65_69	44	34	78	12,5%	9,7%	22,2%	8	12	20	2,3%	3,4%	5,7%	0	0	0	0,0%	0,0%	0,0%
70_74	36	45	81	10,2%	12,8%	23,0%	6	15	21	1,7%	4,3%	6,0%	0	0	0	0,0%	0,0%	0,0%
75_79	32	22	54	9,1%	6,3%	15,3%	6	18	24	1,7%	5,1%	6,8%	0	0	0	0,0%	0,0%	0,0%
80_84	13	10	23	3,7%	2,8%	6,5%	2	21	23	0,6%	6,0%	6,5%	0	0	0	0,0%	0,0%	0,0%
85_89	7	5	12	2,0%	1,4%	3,4%	4	6	10	1,1%	1,7%	2,8%	0	0	0	0,0%	0,0%	0,0%
90_94	1	2	3	0,3%	0,6%	0,9%	0	0	0	0,0%	0,0%	0,0%	0	0	0	0,0%	0,0%	0,0%
95_99	0	1	1	0,0%	0,3%	0,3%	0	2	2	0,0%	0,6%	0,6%	0	0	0	0,0%	0,0%	0,0%
100+	0	0	0	0,0%	0,0%	0,0%	0	0	0	0,0%	0,0%	0,0%	0	0	0	0,0%	0,0%	0,0%
TOTALE	133	119	252	37,8%	33,9%	71,6%	26	74	100	7,4%	21,1%	28,4%	0	0	0	0,0%	0,0%	0,0%

QUADRO RIASSUNTIVO

TOTALE RESIDENTI:	1.619
TOTALE ANZIANI:	352
INDICE DI VECCHIAIA:	21,7%
VIVONO IN FAMIGLIA:	71,6%
VIVONO SOLI:	28,4%
VIVONO IN CONVIVENZA:	0,0%

POPOLAZIONE ANZIANA PER COLLOCAMENTO FAMILIARE AL 01/01/2015

Longuelo

FASCIA	VIVONO IN FAMIGLIA						VIVONO SOLI						VIVONO IN CONVIVENZA					
	RESIDENTI			PERCENTUALE			RESIDENTI			PERCENTUALE			RESIDENTI			PERCENTUALE		
	M	F	TOT	M	F	TOT	M	F	TOT	M	F	TOT	M	F	TOT	M	F	TOT
65_69	103	109	212	9,6%	10,2%	19,8%	18	38	56	1,7%	3,6%	5,2%	0	0	0	0,0%	0,0%	0,0%
70_74	69	74	143	6,5%	6,9%	13,4%	23	41	64	2,2%	3,8%	6,0%	0	0	0	0,0%	0,0%	0,0%
75_79	88	74	162	8,2%	6,9%	15,2%	19	47	66	1,8%	4,4%	6,2%	0	0	0	0,0%	0,0%	0,0%
80_84	51	53	104	4,8%	5,0%	9,7%	17	71	88	1,6%	6,6%	8,2%	0	0	0	0,0%	0,0%	0,0%
85_89	31	34	65	2,9%	3,2%	6,1%	9	42	51	0,8%	3,9%	4,8%	0	0	0	0,0%	0,0%	0,0%
90_94	9	6	15	0,8%	0,6%	1,4%	9	23	32	0,8%	2,2%	3,0%	0	0	0	0,0%	0,0%	0,0%
95_99	0	2	2	0,0%	0,2%	0,2%	0	9	9	0,0%	0,8%	0,8%	0	0	0	0,0%	0,0%	0,0%
100+	0	0	0	0,0%	0,0%	0,0%	0	0	0	0,0%	0,0%	0,0%	0	0	0	0,0%	0,0%	0,0%
TOTALE	351	352	703	32,8%	33,0%	65,8%	95	271	366	8,9%	25,3%	34,2%	0	0	0	0,0%	0,0%	0,0%

QUADRO RIASSUNTIVO

TOTALE RESIDENTI:	4.161
TOTALE ANZIANI:	1.069
INDICE DI VECCHIAIA:	25,7%
VIVONO IN FAMIGLIA:	65,8%
VIVONO SOLI:	34,2%
VIVONO IN CONVIVENZA:	0,0%

POPOLAZIONE ANZIANA PER COLLOCAMENTO FAMILIARE AL 01/01/2015

Loreto

FASCIA	VIVONO IN FAMIGLIA						VIVONO SOLI						VIVONO IN CONVIVENZA					
	RESIDENTI			PERCENTUALE			RESIDENTI			PERCENTUALE			RESIDENTI			PERCENTUALE		
	M	F	TOT	M	F	TOT	M	F	TOT	M	F	TOT	M	F	TOT	M	F	TOT
65_69	135	174	309	6,2%	8,0%	14,2%	27	71	98	1,2%	3,3%	4,5%	0	2	2	0,0%	0,1%	0,1%
70_74	138	190	328	6,3%	8,7%	15,0%	31	84	115	1,4%	3,8%	5,3%	0	7	7	0,0%	0,3%	0,3%
75_79	180	178	358	8,2%	8,2%	16,4%	35	116	151	1,6%	5,3%	6,9%	0	8	8	0,0%	0,4%	0,4%
80_84	136	125	261	6,2%	5,7%	12,0%	27	147	174	1,2%	6,7%	8,0%	0	5	5	0,0%	0,2%	0,2%
85_89	56	52	108	2,6%	2,4%	4,9%	18	114	132	0,8%	5,2%	6,0%	0	4	4	0,0%	0,2%	0,2%
90_94	18	15	33	0,8%	0,7%	1,5%	15	52	67	0,7%	2,4%	3,1%	0	3	3	0,0%	0,1%	0,1%
95_99	1	4	5	0,0%	0,2%	0,2%	1	12	13	0,0%	0,5%	0,6%	0	0	0	0,0%	0,0%	0,0%
100+	0	0	0	0,0%	0,0%	0,0%	0	1	1	0,0%	0,0%	0,0%	0	0	0	0,0%	0,0%	0,0%
TOTALE	664	738	1.402	30,3%	33,9%	64,2%	154	597	751	6,9%	27,2%	34,4%	0	29	29	0,0%	1,3%	1,3%

QUADRO RIASSUNTIVO

TOTALE RESIDENTI:	7.204
TOTALE ANZIANI:	2.182
INDICE DI VECCHIAIA:	30,3%
VIVONO IN FAMIGLIA:	64,3%
VIVONO SOLI:	34,4%
VIVONO IN CONVIVENZA:	1,3%

POPOLAZIONE ANZIANA PER COLLOCAMENTO FAMILIARE AL 01/01/2015

Malpensata

FASCIA	VIVONO IN FAMIGLIA						VIVONO SOLI						VIVONO IN CONVIVENZA					
	RESIDENTI			PERCENTUALE			RESIDENTI			PERCENTUALE			RESIDENTI			PERCENTUALE		
	M	F	TOT	M	F	TOT	M	F	TOT	M	F	TOT	M	F	TOT	M	F	TOT
65_69	82	89	171	7,4%	8,0%	15,4%	35	41	76	3,1%	3,7%	6,8%	5	6	11	0,4%	0,5%	1,0%
70_74	69	68	137	6,2%	6,1%	12,3%	29	42	71	2,6%	3,8%	6,4%	1	5	6	0,1%	0,4%	0,5%
75_79	71	83	154	6,4%	7,5%	13,8%	18	46	64	1,6%	4,1%	5,7%	1	13	14	0,1%	1,2%	1,3%
80_84	47	73	120	4,2%	6,6%	10,8%	6	56	62	0,5%	5,0%	5,6%	3	19	22	0,3%	1,7%	2,0%
85_89	33	24	57	3,0%	2,2%	5,1%	14	39	53	1,3%	3,5%	4,8%	0	18	18	0,0%	1,6%	1,6%
90_94	18	6	24	1,6%	0,5%	2,2%	4	21	25	0,4%	1,9%	2,2%	0	16	16	0,0%	1,4%	1,4%
95_99	0	0	0	0,0%	0,0%	0,0%	0	2	2	0,0%	0,2%	0,2%	0	7	7	0,0%	0,6%	0,6%
100+	0	1	1	0,0%	0,1%	0,1%	0	0	0	0,0%	0,0%	0,0%	0	3	3	0,0%	0,3%	0,3%
TOTALE	320	344	664	28,8%	31,0%	59,7%	106	247	353	9,5%	22,2%	31,7%	10	87	97	0,9%	7,7%	8,7%

QUADRO RIASSUNTIVO

TOTALE RESIDENTI:	4.493
TOTALE ANZIANI:	1.114
INDICE DI VECCHIAIA:	24,8%
VIVONO IN FAMIGLIA:	59,6%
VIVONO SOLI:	31,7%
VIVONO IN CONVIVENZA:	8,7%

POPOLAZIONE ANZIANA PER COLLOCAMENTO FAMILIARE AL 01/01/2015

Monterosso

FASCIA	VIVONO IN FAMIGLIA						VIVONO SOLI						VIVONO IN CONVIVENZA					
	RESIDENTI			PERCENTUALE			RESIDENTI			PERCENTUALE			RESIDENTI			PERCENTUALE		
	M	F	TOT	M	F	TOT	M	F	TOT	M	F	TOT	M	F	TOT	M	F	TOT
65_69	174	185	359	10,6%	11,2%	21,8%	28	66	94	1,7%	4,0%	5,7%	0	0	0	0,0%	0,0%	0,0%
70_74	133	142	275	8,1%	8,6%	16,7%	23	63	86	1,4%	3,8%	5,2%	0	0	0	0,0%	0,0%	0,0%
75_79	135	124	259	8,2%	7,5%	15,7%	20	77	97	1,2%	4,7%	5,9%	0	0	0	0,0%	0,0%	0,0%
80_84	68	80	148	4,1%	4,9%	9,0%	21	79	100	1,3%	4,8%	6,1%	0	0	0	0,0%	0,0%	0,0%
85_89	46	35	81	2,8%	2,1%	4,9%	17	54	71	1,0%	3,3%	4,3%	0	0	0	0,0%	0,0%	0,0%
90_94	9	9	18	0,5%	0,5%	1,1%	8	40	48	0,5%	2,4%	2,9%	0	0	0	0,0%	0,0%	0,0%
95_99	0	1	1	0,0%	0,1%	0,1%	0	9	9	0,0%	0,5%	0,5%	0	0	0	0,0%	0,0%	0,0%
100+	0	0	0	0,0%	0,0%	0,0%	0	0	0	0,0%	0,0%	0,0%	0	0	0	0,0%	0,0%	0,0%
TOTALE	565	576	1.141	34,3%	34,9%	69,3%	117	388	505	7,1%	23,5%	30,6%	0	0	0	0,0%	0,0%	0,0%

QUADRO RIASSUNTIVO

TOTALE RESIDENTI:	6.129
TOTALE ANZIANI:	1.646
INDICE DI VECCHIAIA:	26,9%
VIVONO IN FAMIGLIA:	69,3%
VIVONO SOLI:	30,7%
VIVONO IN CONVIVENZA:	0,0%

POPOLAZIONE ANZIANA PER COLLOCAMENTO FAMILIARE AL 01/01/2015

Redona

FASCIA	VIVONO IN FAMIGLIA						VIVONO SOLI						VIVONO IN CONVIVENZA					
	RESIDENTI			PERCENTUALE			RESIDENTI			PERCENTUALE			RESIDENTI			PERCENTUALE		
	M	F	TOT	M	F	TOT	M	F	TOT	M	F	TOT	M	F	TOT	M	F	TOT
65_69	164	160	324	10,0%	9,7%	19,7%	21	70	91	1,3%	4,3%	5,5%	8	6	14	0,5%	0,4%	0,9%
70_74	128	115	243	7,8%	7,0%	14,8%	33	57	90	2,0%	3,5%	5,5%	10	5	15	0,6%	0,3%	0,9%
75_79	108	87	195	6,6%	5,3%	11,8%	25	72	97	1,5%	4,4%	5,9%	13	13	26	0,8%	0,8%	1,6%
80_84	64	61	125	3,9%	3,7%	7,6%	19	74	93	1,2%	4,5%	5,7%	15	18	33	0,9%	1,1%	2,0%
85_89	29	39	68	1,8%	2,4%	4,1%	11	57	68	0,7%	3,5%	4,1%	7	29	36	0,4%	1,8%	2,2%
90_94	9	12	21	0,5%	0,7%	1,3%	10	40	50	0,6%	2,4%	3,0%	3	41	44	0,2%	2,5%	2,7%
95_99	2	0	2	0,1%	0,0%	0,1%	0	1	1	0,0%	0,1%	0,1%	4	4	8	0,2%	0,2%	0,5%
100+	0	0	0	0,0%	0,0%	0,0%	0	1	1	0,0%	0,1%	0,1%	0	1	1	0,0%	0,1%	0,1%
TOTALE	504	474	978	30,7%	28,8%	59,4%	119	372	491	7,3%	22,8%	29,9%	60	117	177	3,6%	7,2%	10,9%

QUADRO RIASSUNTIVO

TOTALE RESIDENTI:	6.445
TOTALE ANZIANI:	1.646
INDICE DI VECCHIAIA:	25,5%
VIVONO IN FAMIGLIA:	59,4%
VIVONO SOLI:	29,8%
VIVONO IN CONVIVENZA:	10,8%

POPOLAZIONE ANZIANA PER COLLOCAMENTO FAMILIARE AL 01/01/2015

San Paolo

FASCIA	VIVONO IN FAMIGLIA						VIVONO SOLI						VIVONO IN CONVIVENZA					
	RESIDENTI			PERCENTUALE			RESIDENTI			PERCENTUALE			RESIDENTI			PERCENTUALE		
	M	F	TOT	M	F	TOT	M	F	TOT	M	F	TOT	M	F	TOT	M	F	TOT
65_69	141	152	293	11,0%	11,9%	22,9%	17	55	72	1,3%	4,3%	5,6%	0	0	0	0,0%	0,0%	0,0%
70_74	112	125	237	8,7%	9,8%	18,5%	26	55	81	2,0%	4,3%	6,3%	0	0	0	0,0%	0,0%	0,0%
75_79	101	80	181	7,9%	6,3%	14,1%	15	67	82	1,2%	5,2%	6,4%	0	0	0	0,0%	0,0%	0,0%
80_84	58	46	104	4,5%	3,6%	8,1%	18	41	59	1,4%	3,2%	4,6%	0	0	0	0,0%	0,0%	0,0%
85_89	29	9	38	2,3%	0,7%	3,0%	7	52	59	0,5%	4,1%	4,6%	0	0	0	0,0%	0,0%	0,0%
90_94	4	12	16	0,3%	0,9%	1,3%	8	37	45	0,6%	2,9%	3,5%	0	0	0	0,0%	0,0%	0,0%
95_99	0	1	1	0,0%	0,1%	0,1%	0	7	7	0,0%	0,5%	0,5%	0	0	0	0,0%	0,0%	0,0%
100+	0	4	4	0,0%	0,3%	0,3%	1	0	1	0,1%	0,0%	0,1%	0	0	0	0,0%	0,0%	0,0%
TOTALE	445	429	874	34,7%	33,6%	68,3%	92	314	406	7,1%	24,5%	31,6%	0	0	0	0,0%	0,0%	0,0%

QUADRO RIASSUNTIVO

TOTALE RESIDENTI:	4.759
TOTALE ANZIANI:	1.280
INDICE DI VECCHIAIA:	26,9%
VIVONO IN FAMIGLIA:	68,3%
VIVONO SOLI:	31,7%
VIVONO IN CONVIVENZA:	0,0%

POPOLAZIONE ANZIANA PER COLLOCAMENTO FAMILIARE AL 01/01/2015

San Tomaso

FASCIA	VIVONO IN FAMIGLIA						VIVONO SOLI						VIVONO IN CONVIVENZA					
	RESIDENTI			PERCENTUALE			RESIDENTI			PERCENTUALE			RESIDENTI			PERCENTUALE		
	M	F	TOT	M	F	TOT	M	F	TOT	M	F	TOT	M	F	TOT	M	F	TOT
65_69	114	144	258	7,2%	9,1%	16,3%	33	81	114	2,1%	5,1%	7,2%	0	0	0	0,0%	0,0%	0,0%
70_74	108	148	256	6,8%	9,3%	16,1%	30	78	108	1,9%	4,9%	6,8%	0	0	0	0,0%	0,0%	0,0%
75_79	120	129	249	7,6%	8,1%	15,7%	29	68	97	1,8%	4,3%	6,1%	0	0	0	0,0%	0,0%	0,0%
80_84	91	82	173	5,7%	5,2%	10,9%	24	93	117	1,5%	5,9%	7,4%	0	0	0	0,0%	0,0%	0,0%
85_89	40	37	77	2,5%	2,3%	4,9%	13	55	68	0,8%	3,5%	4,3%	0	0	0	0,0%	0,0%	0,0%
90_94	10	10	20	0,6%	0,6%	1,3%	15	27	42	0,9%	1,7%	2,6%	0	0	0	0,0%	0,0%	0,0%
95_99	1	2	3	0,1%	0,1%	0,2%	1	3	4	0,1%	0,2%	0,3%	0	0	0	0,0%	0,0%	0,0%
100+	0	0	0	0,0%	0,0%	0,0%	0	0	0	0,0%	0,0%	0,0%	0	0	0	0,0%	0,0%	0,0%
TOTALE	484	552	1.036	30,5%	34,7%	65,4%	145	405	550	9,1%	25,6%	34,7%	0	0	0	0,0%	0,0%	0,0%

QUADRO RIASSUNTIVO

TOTALE RESIDENTI:	6.928
TOTALE ANZIANI:	1.586
INDICE DI VECCHIAIA:	22,9%
VIVONO IN FAMIGLIA:	65,3%
VIVONO SOLI:	34,7%
VIVONO IN CONVIVENZA:	0,0%

POPOLAZIONE ANZIANA PER COLLOCAMENTO FAMILIARE AL 01/01/2015

Santa Caterina

FASCIA	VIVONO IN FAMIGLIA						VIVONO SOLI						VIVONO IN CONVIVENZA					
	RESIDENTI			PERCENTUALE			RESIDENTI			PERCENTUALE			RESIDENTI			PERCENTUALE		
	M	F	TOT	M	F	TOT	M	F	TOT	M	F	TOT	M	F	TOT	M	F	TOT
65_69	114	135	249	6,7%	7,9%	14,6%	32	74	106	1,9%	4,3%	6,2%	0	1	1	0,0%	0,1%	0,1%
70_74	104	134	238	6,1%	7,9%	14,0%	43	82	125	2,5%	4,8%	7,3%	0	3	3	0,0%	0,2%	0,2%
75_79	108	104	212	6,3%	6,1%	12,5%	17	94	111	1,0%	5,5%	6,5%	0	6	6	0,0%	0,4%	0,4%
80_84	86	66	152	5,1%	3,9%	8,9%	20	117	137	1,2%	6,9%	8,0%	0	1	1	0,0%	0,1%	0,1%
85_89	38	59	97	2,2%	3,5%	5,7%	21	109	130	1,2%	6,4%	7,6%	0	1	1	0,0%	0,1%	0,1%
90_94	10	23	33	0,6%	1,4%	1,9%	9	67	76	0,5%	3,9%	4,5%	0	1	1	0,0%	0,1%	0,1%
95_99	2	7	9	0,1%	0,4%	0,5%	2	12	14	0,1%	0,7%	0,8%	0	0	0	0,0%	0,0%	0,0%
100+	0	0	0	0,0%	0,0%	0,0%	0	0	0	0,0%	0,0%	0,0%	0	0	0	0,0%	0,0%	0,0%
TOTALE	462	528	990	27,1%	31,1%	58,1%	144	555	699	8,4%	32,5%	40,9%	0	13	13	0,0%	1,0%	1,0%

QUADRO RIASSUNTIVO

TOTALE RESIDENTI:	6.307
TOTALE ANZIANI:	1.702
INDICE DI VECCHIAIA:	27,0%
VIVONO IN FAMIGLIA:	58,2%
VIVONO SOLI:	41,1%
VIVONO IN CONVIVENZA:	0,8%

POPOLAZIONE ANZIANA PER COLLOCAMENTO FAMILIARE AL 01/01/2015

Santa Lucia

FASCIA	VIVONO IN FAMIGLIA						VIVONO SOLI						VIVONO IN CONVIVENZA					
	RESIDENTI			PERCENTUALE			RESIDENTI			PERCENTUALE			RESIDENTI			PERCENTUALE		
	M	F	TOT	M	F	TOT	M	F	TOT	M	F	TOT	M	F	TOT	M	F	TOT
65_69	88	104	192	7,4%	8,7%	16,0%	15	32	47	1,3%	2,7%	3,9%	1	5	6	0,1%	0,4%	0,5%
70_74	72	80	152	6,0%	6,7%	12,7%	17	40	57	1,4%	3,3%	4,8%	0	5	5	0,0%	0,4%	0,4%
75_79	70	80	150	5,8%	6,7%	12,5%	16	55	71	1,3%	4,6%	5,9%	0	6	6	0,0%	0,5%	0,5%
80_84	58	60	118	4,8%	5,0%	9,9%	13	66	79	1,1%	5,5%	6,6%	0	20	20	0,0%	1,7%	1,7%
85_89	42	28	70	3,5%	2,3%	5,8%	11	71	82	0,9%	5,9%	6,9%	1	21	22	0,1%	1,8%	1,8%
90_94	19	22	41	1,6%	1,8%	3,4%	10	33	43	0,8%	2,8%	3,6%	0	17	17	0,0%	1,4%	1,4%
95_99	0	2	2	0,0%	0,2%	0,2%	0	6	6	0,0%	0,5%	0,5%	0	4	4	0,0%	0,3%	0,3%
100+	1	0	1	0,1%	0,0%	0,1%	1	3	4	0,1%	0,3%	0,3%	0	2	2	0,0%	0,2%	0,2%
TOTALE	350	376	726	29,2%	31,4%	60,6%	83	306	389	6,9%	25,6%	32,5%	2	80	82	0,2%	6,7%	6,8%

QUADRO RIASSUNTIVO

TOTALE RESIDENTI:	3.690
TOTALE ANZIANI:	1.197
INDICE DI VECCHIAIA:	32,4%
VIVONO IN FAMIGLIA:	60,7%
VIVONO SOLI:	32,5%
VIVONO IN CONVIVENZA:	6,9%

POPOLAZIONE ANZIANA PER COLLOCAMENTO FAMILIARE AL 01/01/2015

Valtesse

FASCIA	VIVONO IN FAMIGLIA						VIVONO SOLI						VIVONO IN CONVIVENZA					
	RESIDENTI			PERCENTUALE			RESIDENTI			PERCENTUALE			RESIDENTI			PERCENTUALE		
	M	F	TOT	M	F	TOT	M	F	TOT	M	F	TOT	M	F	TOT	M	F	TOT
65_69	101	123	224	7,0%	8,5%	15,5%	34	42	76	2,3%	2,9%	5,3%	0	2	2	0,0%	0,1%	0,1%
70_74	122	130	252	8,4%	9,0%	17,4%	22	42	64	1,5%	2,9%	4,4%	0	2	2	0,0%	0,1%	0,1%
75_79	116	120	236	8,0%	8,3%	16,3%	23	61	84	1,6%	4,2%	5,8%	0	2	2	0,0%	0,1%	0,1%
80_84	81	77	158	5,6%	5,3%	10,9%	21	57	78	1,5%	3,9%	5,4%	0	2	2	0,0%	0,1%	0,1%
85_89	47	39	86	3,2%	2,7%	5,9%	18	67	85	1,2%	4,6%	5,9%	0	1	1	0,0%	0,1%	0,1%
90_94	6	20	26	0,4%	1,4%	1,8%	11	48	59	0,8%	3,3%	4,1%	0	0	0	0,0%	0,0%	0,0%
95_99	1	2	3	0,1%	0,1%	0,2%	0	6	6	0,0%	0,4%	0,4%	0	0	0	0,0%	0,0%	0,0%
100+	0	0	0	0,0%	0,0%	0,0%	0	1	1	0,0%	0,1%	0,1%	0	0	0	0,0%	0,0%	0,0%
TOTALE	474	511	985	32,7%	35,3%	68,0%	129	324	453	8,9%	22,3%	31,4%	0	9	9	0,0%	0,5%	0,5%

QUADRO RIASSUNTIVO

TOTALE RESIDENTI:	5.505
TOTALE ANZIANI:	1.447
INDICE DI VECCHIAIA:	26,3%
VIVONO IN FAMIGLIA:	68,1%
VIVONO SOLI:	31,3%
VIVONO IN CONVIVENZA:	0,6%

POPOLAZIONE ANZIANA PER COLLOCAMENTO FAMILIARE AL 01/01/2015

Valverde

FASCIA	VIVONO IN FAMIGLIA						VIVONO SOLI						VIVONO IN CONVIVENZA					
	RESIDENTI			PERCENTUALE			RESIDENTI			PERCENTUALE			RESIDENTI			PERCENTUALE		
	M	F	TOT	M	F	TOT	M	F	TOT	M	F	TOT	M	F	TOT	M	F	TOT
65_69	79	76	155	10,0%	9,6%	19,6%	18	25	43	2,3%	3,2%	5,4%	0	0	0	0,0%	0,0%	0,0%
70_74	66	59	125	8,3%	7,5%	15,8%	5	25	30	0,6%	3,2%	3,8%	0	3	3	0,0%	0,4%	0,4%
75_79	45	58	103	5,7%	7,3%	13,0%	16	40	56	2,0%	5,1%	7,1%	0	4	4	0,0%	0,5%	0,5%
80_84	38	29	67	4,8%	3,7%	8,5%	14	47	61	1,8%	5,9%	7,7%	0	3	3	0,0%	0,4%	0,4%
85_89	16	21	37	2,0%	2,7%	4,7%	13	38	51	1,6%	4,8%	6,4%	0	3	3	0,0%	0,4%	0,4%
90_94	6	10	16	0,8%	1,3%	2,0%	1	23	24	0,1%	2,9%	3,0%	0	2	2	0,0%	0,3%	0,3%
95_99	1	0	1	0,1%	0,0%	0,1%	2	2	4	0,3%	0,3%	0,5%	0	1	1	0,0%	0,1%	0,1%
100+	0	0	0	0,0%	0,0%	0,0%	0	1	1	0,0%	0,1%	0,1%	0	1	1	0,0%	0,1%	0,1%
TOTALE	251	253	504	31,7%	32,1%	63,7%	69	201	270	8,7%	25,5%	34,0%	0	17	17	0,0%	2,2%	2,2%

QUADRO RIASSUNTIVO

TOTALE RESIDENTI:	3.165
TOTALE ANZIANI:	791
INDICE DI VECCHIAIA:	25,0%
VIVONO IN FAMIGLIA:	63,7%
VIVONO SOLI:	34,1%
VIVONO IN CONVIVENZA:	2,1%

POPOLAZIONE ANZIANA PER COLLOCAMENTO FAMILIARE AL 01/01/2015

Villaggio Sposi

FASCIA	VIVONO IN FAMIGLIA						VIVONO SOLI						VIVONO IN CONVIVENZA					
	RESIDENTI			PERCENTUALE			RESIDENTI			PERCENTUALE			RESIDENTI			PERCENTUALE		
	M	F	TOT	M	F	TOT	M	F	TOT	M	F	TOT	M	F	TOT	M	F	TOT
65_69	82	70	152	10,6%	9,0%	19,6%	8	28	36	1,0%	3,6%	4,6%	0	0	0	0,0%	0,0%	0,0%
70_74	56	61	117	7,2%	7,9%	15,1%	9	27	36	1,2%	3,5%	4,6%	0	0	0	0,0%	0,0%	0,0%
75_79	77	78	155	9,9%	10,1%	20,0%	10	42	52	1,3%	5,4%	6,7%	0	0	0	0,0%	0,0%	0,0%
80_84	41	45	86	5,3%	5,8%	11,1%	14	41	55	1,8%	5,3%	7,1%	0	0	0	0,0%	0,0%	0,0%
85_89	13	13	26	1,7%	1,7%	3,4%	7	30	37	0,9%	3,9%	4,8%	0	0	0	0,0%	0,0%	0,0%
90_94	3	3	6	0,4%	0,4%	0,8%	1	13	14	0,1%	1,7%	1,8%	0	0	0	0,0%	0,0%	0,0%
95_99	0	1	1	0,0%	0,1%	0,1%	1	2	3	0,1%	0,3%	0,4%	0	0	0	0,0%	0,0%	0,0%
100+	0	0	0	0,0%	0,0%	0,0%	0	0	0	0,0%	0,0%	0,0%	0	0	0	0,0%	0,0%	0,0%
TOTALE	272	271	543	35,1%	35,0%	70,1%	50	183	233	6,4%	23,7%	30,0%	0	0	0	0,0%	0,0%	0,0%

QUADRO RIASSUNTIVO

TOTALE RESIDENTI:	4.065
TOTALE ANZIANI:	776
INDICE DI VECCHIAIA:	19,1%
VIVONO IN FAMIGLIA:	70,0%
VIVONO SOLI:	30,0%
VIVONO IN CONVIVENZA:	0,0%

POPOLAZIONE ANZIANA PER COLLOCAMENTO FAMILIARE AL 01/01/2015

Città

FASCIA	VIVONO IN FAMIGLIA						VIVONO SOLI						VIVONO IN CONVIVENZA					
	RESIDENTI			PERCENTUALE			RESIDENTI			PERCENTUALE			RESIDENTI			PERCENTUALE		
	M	F	TOT	M	F	TOT	M	F	TOT	M	F	TOT	M	F	TOT	M	F	TOT
65_69	2.508	2.759	5.267	8,6%	9,4%	18,0%	591	1.080	1.671	2,0%	3,7%	5,7%	37	80	117	0,1%	0,3%	0,4%
70_74	2.180	2.335	4.515	7,4%	8,0%	15,4%	502	1.172	1.674	1,7%	4,0%	5,7%	34	112	146	0,1%	0,4%	0,5%
75_79	2.020	1.966	3.986	6,9%	6,7%	13,6%	444	1.433	1.877	1,5%	4,9%	6,4%	41	165	206	0,1%	0,6%	0,7%
80_84	1.341	1.291	2.632	4,6%	4,4%	9,0%	391	1.519	1.910	1,3%	5,2%	6,5%	51	230	281	0,2%	0,8%	1,0%
85_89	692	627	1.319	2,4%	2,1%	4,5%	270	1.249	1.519	0,9%	4,3%	5,2%	26	266	292	0,1%	0,9%	1,0%
90_94	217	263	480	0,7%	0,9%	1,6%	156	729	885	0,5%	2,5%	3,0%	13	231	244	0,0%	0,8%	0,8%
95_99	16	43	59	0,1%	0,1%	0,2%	13	131	144	0,0%	0,4%	0,5%	5	43	48	0,0%	0,1%	0,2%
100+	2	8	10	0,0%	0,0%	0,0%	4	20	24	0,0%	0,1%	0,1%	0	10	10	0,0%	0,0%	0,0%
TOTALE	8.976	9.292	18.268	30,7%	31,6%	62,3%	2.371	7.333	9.704	7,9%	25,1%	33,1%	207	1.137	1.344	0,6%	3,9%	4,6%

QUADRO RIASSUNTIVO

TOTALE RESIDENTI:	119.144
TOTALE ANZIANI:	29.316
INDICE DI VECCHIAIA:	24,6%
VIVONO IN FAMIGLIA:	62,3%
VIVONO SOLI:	33,1%
VIVONO IN CONVIVENZA:	4,6%