



COMUNE DI BERGAMO
Ufficio statistica e ISTAT

Statistiche demografiche 2017





COMUNE DI BERGAMO
Ufficio statistica e ISTAT

Come ogni anno l'amministrazione comunale di Bergamo pubblica l'annuario "Statistiche Demografiche", allo scopo di diffondere analisi, confronti e grafici relativi alla popolazione della città.

Similmente all'annuario dello scorso anno, per quanto riguarda le aggregazioni territoriali nelle distribuzioni demografiche, visto che le Circoscrizioni cittadine sono state soppresse, si è scelto di suddividere il territorio comunale nei 22 quartieri della città, così come definiti dagli strumenti urbanistici in vigore.

L'Annuario è disponibile sul sito internet del Comune di Bergamo, nella sezione "Vivere la Città", al paragrafo "Bergamo in cifre", si aggiunge ai volumi relativi agli anni precedenti, dal 2006 al 2016.

Al medesimo indirizzo internet è disponibile anche l'opuscolo "Bergamo in cifre", relativamente alle ultime annualità.

Dal 2015 l'Annuario demografico è pubblicato dall'Ufficio statistica e ISTAT, per ulteriori informazioni potrà essere contattato all'indirizzo: statistica@comune.bg.it

INDICE

<u>Serie storica della popolazione a fine anno</u>	<u>pag.</u>	<u>4</u>
<u>Piramide dell'età della popolazione</u>	<u>pag.</u>	<u>5</u>
<u>Popolazione per quartiere</u>	<u>pag.</u>	<u>6</u>
<u>Popolazione per quartiere e via</u>	<u>pag.</u>	<u>7</u>
<u>Confronto fra nati ed immigrati</u>	<u>pag.</u>	<u>190</u>
<u>Famiglie per numero di componenti</u>	<u>pag.</u>	<u>214</u>
<u>Famiglie per quartiere e numero di componenti</u>	<u>pag.</u>	<u>215</u>
<u>Serie storica della popolazione straniera</u>	<u>pag.</u>	<u>216</u>
<u>Serie storica della popolazione straniera per genere</u>	<u>pag.</u>	<u>217</u>
<u>Piramide dell'età della popolazione straniera</u>	<u>pag.</u>	<u>218</u>
<u>Popolazione straniera per quartiere</u>	<u>pag.</u>	<u>219</u>
<u>Incidenza della popolazione straniera per quartiere</u>	<u>pag.</u>	<u>220</u>
<u>Graduatoria della popolazione straniera per nazionalità più numerosa</u>	<u>pag.</u>	<u>221</u>
<u>Serie storica della popolazione anziana</u>	<u>pag.</u>	<u>222</u>
<u>Popolazione anziana per quartiere e collocamento familiare</u>	<u>pag.</u>	<u>223</u>

Serie storica della popolazione a fine anno

dal 1960 al 2016

Anno	Residenti	Incremento annuo per 1.000 ab.
1970	126.504	8,7
1975	129.117	4,1
1980	124.150	-7,8
1985	119.427	-7,7
1990	117.886	-2,6
1991	117.860	-0,2
1992	115.053	-23,8
1993	116.447	12,1
1994	116.520	0,6
1995	116.518	0,0
1996	116.366	-1,3
1997	116.569	1,7
1998	116.549	-0,2
1999	117.208	5,7
2000	117.325	1,0
2001	116.801	-4,5
2002	115.883	-7,9
2003	117.122	10,7
2004	118.426	11,1
2005	117.887	-4,6
2006	117.072	-6,9
2007	117.032	-0,3
2008	117.890	7,3
2009	119.234	11,4
2010	120.694	12,2
2011	121.316	5,2
2012	121.137	-1,5
2013	119.049	-17,2
2014	119.144	0,8
2015	119.554	3,4
2016	120.518	8,1

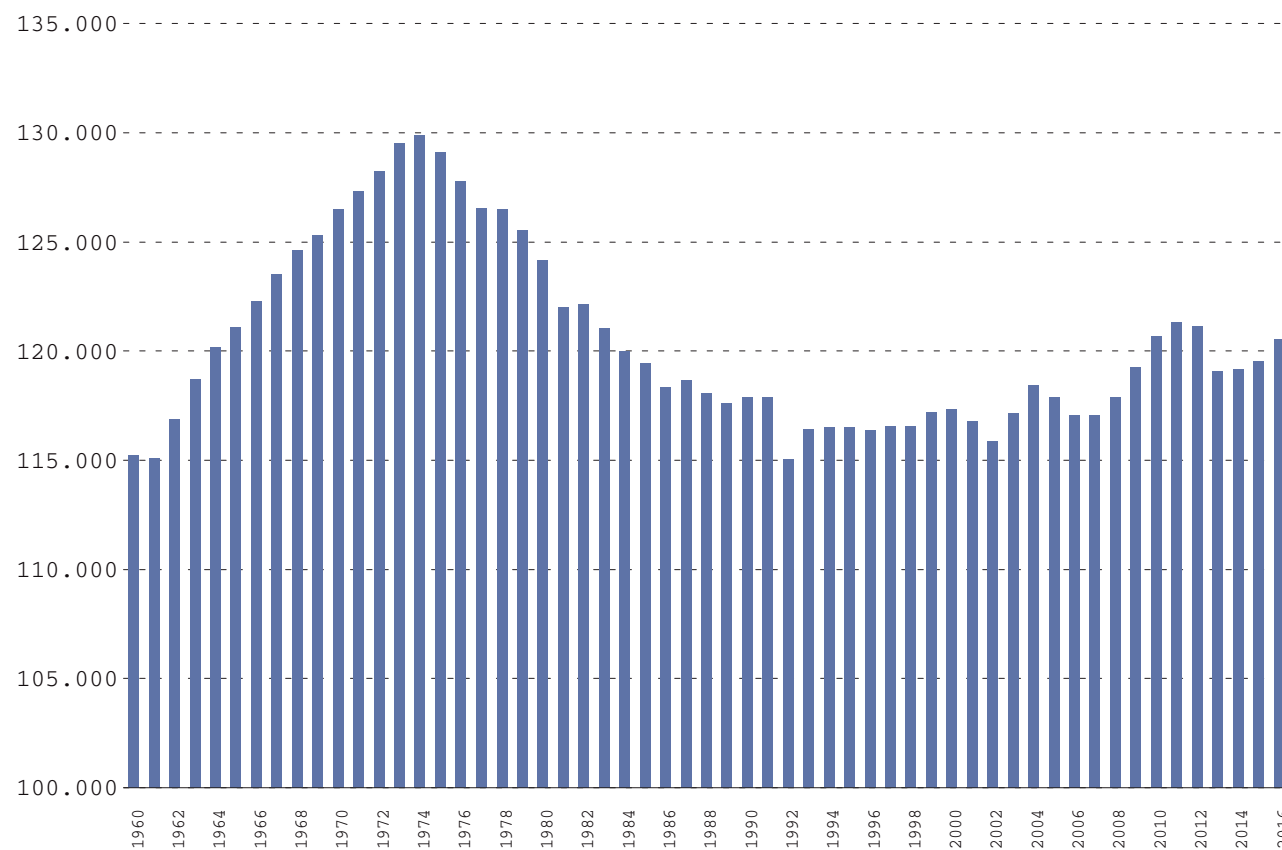

COMUNE DI BERGAMO

Piramide dell'età della popolazione

al 1° gennaio 2017

Fascia	Maschi	Femmine	Maschi + Femmine	Rapporto di mascolinità (%)
0	456	418	874	52,2%
01_04	1.979	1.760	3.739	52,9%
05_09	2.638	2.598	5.236	50,4%
10_14	2.792	2.630	5.422	51,5%
15_19	2.990	2.712	5.702	52,4%
20_24	2.994	2.831	5.825	51,4%
25_29	3.090	3.085	6.175	50,0%
30_34	3.316	3.321	6.637	50,0%
35_39	3.662	3.764	7.426	49,3%
40_44	4.318	4.488	8.806	49,0%
45_49	4.526	5.078	9.604	47,1%
50_54	4.732	5.097	9.829	48,1%
55_59	4.134	4.407	8.541	48,4%
60_64	3.182	3.758	6.940	45,9%
65_69	3.137	3.934	7.071	44,4%
70_74	2.662	3.580	6.242	42,6%
75_79	2.643	3.703	6.346	41,6%
80_84	1.757	2.944	4.701	37,4%
85_89	1.132	2.227	3.359	33,7%
90_94	396	1.233	1.629	24,3%
95_99	59	294	353	16,7%
100+	8	53	61	13,1%
Totale	56.603	63.915	120.518	47,0%

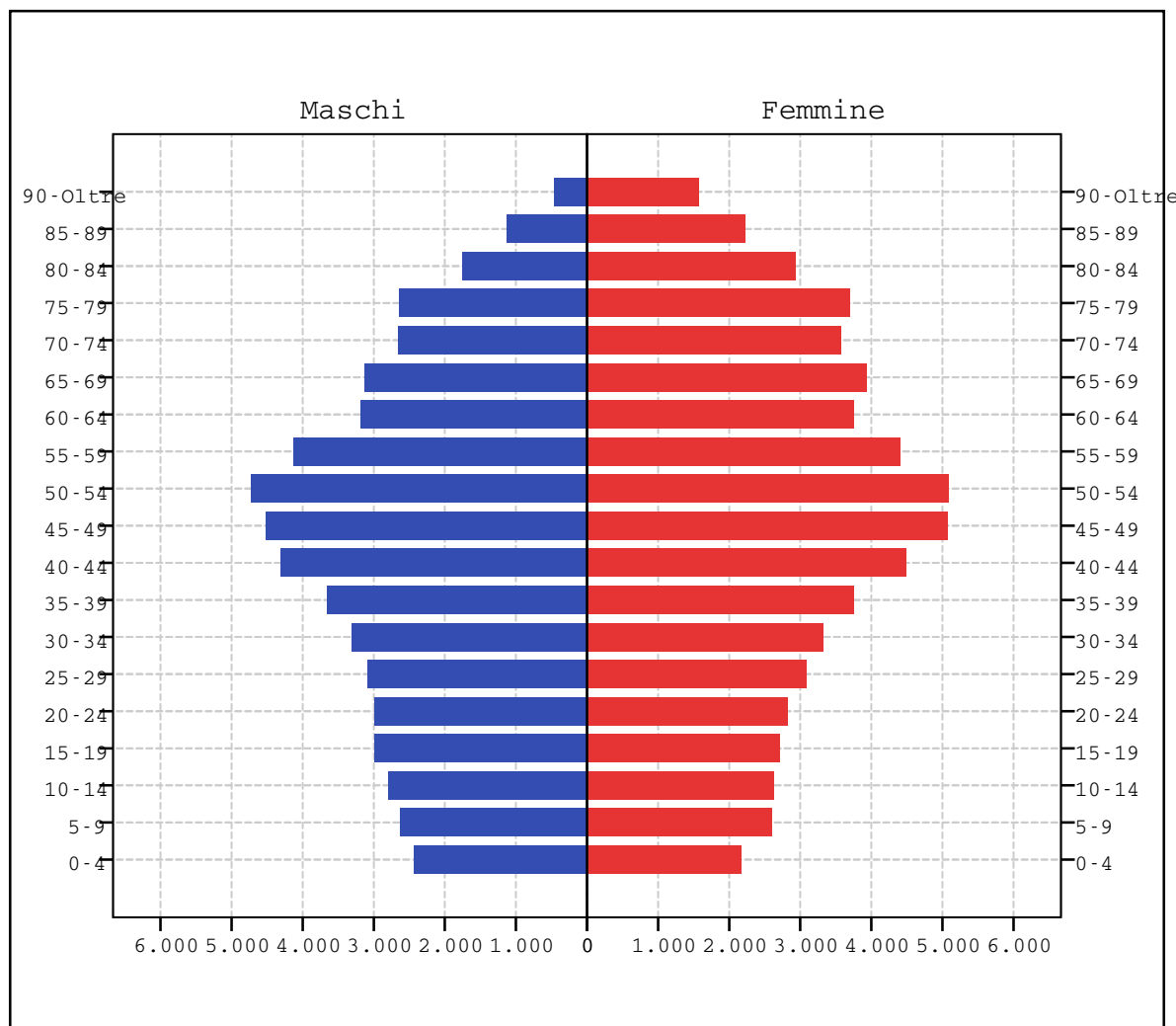

Distribuzione della popolazione per quartiere

al 1° gennaio 2017

Quartiere	Residenti	Percentuale	Incremento annuo ogni 1.000 ab.	Area (kmq)	Densità demografica abitanti per kmq
Boccaleone	3.284	2,8	-12,9	2,28	1.440
Borgo Palazzo	8.822	7,4	2,7	1,40	6.301
Campagnola	2.795	2,3	4,3	2,22	1.259
Carnovali	3.803	3,0	64,7	0,69	5.512
Celadina	9.383	7,7	15,3	2,03	4.622
Centro	17.064	14,2	7,6	2,30	7.419
Città Alta	2.704	2,3	-2,9	0,74	3.654
Colli	2.540	2,1	-3,1	8,50	299
Cognola	5.067	4,2	3,4	2,90	1.747
Grumello	1.729	1,4	26,7	1,90	910
Longuelo	4.214	3,5	11,5	1,50	2.809
Loreto	7.296	6,0	9,3	0,92	7.930
Malpensata	4.507	3,8	2,9	0,70	6.439
Monterosso	6.141	5,1	6,1	2,35	2.613
Redona	6.506	5,4	4,0	1,95	3.336
San Paolo	4.784	4,0	8,9	0,59	8.108
San Tomaso	6.961	5,7	18,4	1,06	6.567
Santa Caterina	6.309	5,3	-9,7	0,82	7.694
Santa Lucia	3.730	3,1	6,7	0,63	5.921
Valtesse	5.571	4,6	3,8	2,12	2.628
Valverde	3.198	2,6	11,4	1,00	3.198
Villaggio Sposi	4.110	3,4	11,3	1,09	3.771
Città	120.518	100,0	8,1	39,68	3.037

Densità demografica nei quartieri
(numero di residenti per chilometro quadrato)

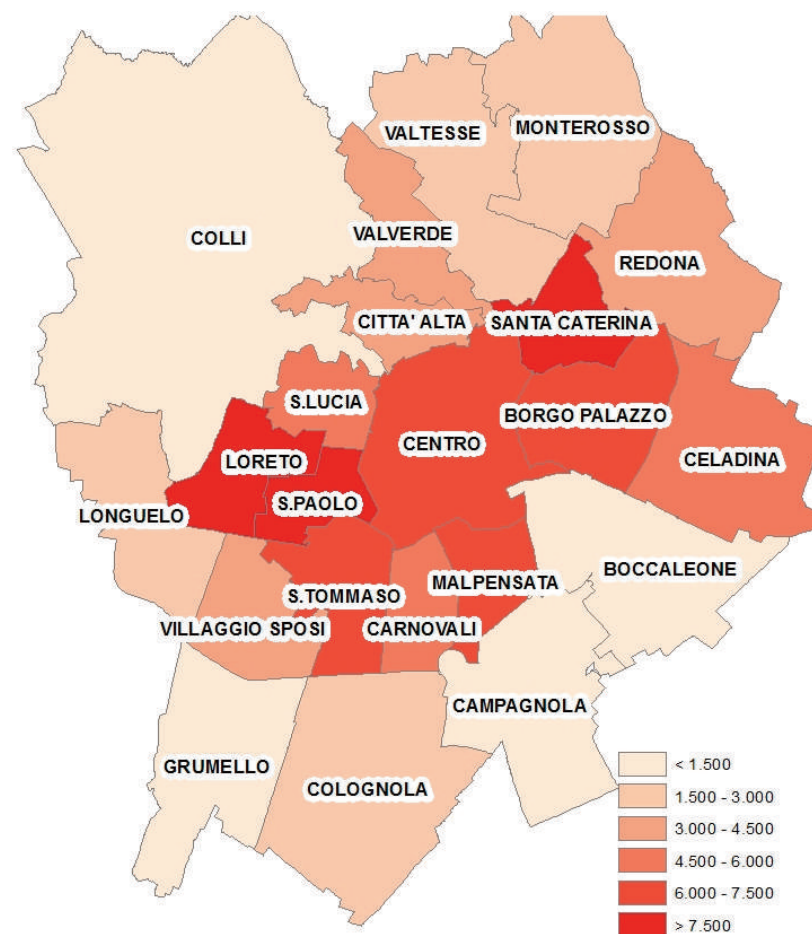

DISTRIBUZIONE DEI RESIDENTI PER QUARTIERE E PER VIA

DISTRIBUZIONE DEI RESIDENTI PER QUARTIERE E PER VIA AL 01/01/2017

Boccaleone

<i>Genere</i>	<i>0</i>	<i>01-04</i>	<i>05-09</i>	<i>10-14</i>	<i>15-19</i>	<i>20-24</i>	<i>25-34</i>	<i>35-44</i>	<i>45-54</i>	<i>55-59</i>	<i>60-64</i>	<i>65-69</i>	<i>OLTRE</i>	<i>TOTALE</i>
<i>CNE MUGAZZONE, dal civico 2 al civico 2</i>														
F	0	0	0	0	0	0	0	0	0	0	0	0	0	0
M	0	0	0	0	0	0	0	0	0	0	0	0	0	0
Tutti	0	0	0	0	0	0	0	0	0	0	0	0	0	0
<i>PAS CASCINA ALBERTA, dal civico 3 al civico 15</i>														
F	1	3	1	3	3	5	7	2	18	7	3	1	6	60
M	0	2	3	6	3	6	2	5	14	4	3	1	6	55
Tutti	1	5	4	9	6	11	9	7	32	11	6	2	12	115
<i>PIAZZA SANTI PIETRO E PAOLO, dal civico 3 al civico 3</i>														
F	0	0	0	0	0	0	1	0	0	0	0	0	0	1
M	0	0	0	0	0	0	0	0	0	1	0	0	0	1
Tutti	0	0	0	0	0	0	1	0	0	1	0	0	0	2
<i>VIA BOCCALEONE, dal civico 1 al civico 36/D</i>														
F	2	10	5	7	12	12	32	27	26	19	19	21	33	225
M	2	19	12	6	8	12	30	35	21	11	17	14	27	214
Tutti	4	29	17	13	20	24	62	62	47	30	36	35	60	439
<i>VIA BRAMANTE, dal civico 1 al civico 30</i>														
F	0	1	5	13	16	12	12	15	49	16	10	5	19	173
M	0	3	3	20	20	6	10	14	49	17	12	7	20	181
Tutti	0	4	8	33	36	18	22	29	98	33	22	12	39	354
<i>VIA ENEA TALPINO, dal civico 1 al civico 5</i>														
F	0	0	0	0	1	1	1	1	3	1	0	0	2	10
M	0	0	0	0	0	2	0	2	2	1	0	0	1	8
Tutti	0	0	0	0	1	3	1	3	5	2	0	0	3	18
<i>VIA EUROPA, dal civico 5 al civico 27/A</i>														
F	0	0	0	0	0	0	0	0	0	0	0	0	0	0
M	0	0	0	0	0	0	0	0	0	0	0	0	0	0
Tutti	0	0	0	0	0	0	0	0	0	0	0	0	0	0

DISTRIBUZIONE DEI RESIDENTI PER QUARTIERE E PER VIA AL 01/01/2017

Boccaleone

<i>Genere</i>	<i>0</i>	<i>01-04</i>	<i>05-09</i>	<i>10-14</i>	<i>15-19</i>	<i>20-24</i>	<i>25-34</i>	<i>35-44</i>	<i>45-54</i>	<i>55-59</i>	<i>60-64</i>	<i>65-69</i>	<i>OLTRE</i>	<i>TOTALE</i>
VIA FILARETE, dal civico 1 al civico 13														
F	1	2	1	4	1	0	4	6	6	3	3	3	9	43
M	0	1	1	2	0	1	4	7	5	0	3	3	6	33
Tutti	1	3	2	6	1	1	8	13	11	3	6	6	15	76
VIA GABRIELE ROSA, dal civico 3 al civico 51/A														
F	2	5	11	9	9	8	22	33	32	12	13	8	40	204
M	2	9	11	11	11	13	19	25	32	19	8	10	19	189
Tutti	4	14	22	20	20	21	41	58	64	31	21	18	59	393
VIA GIACOMO BIANCONI, dal civico 2 al civico 23														
F	0	2	1	2	3	2	1	5	11	5	0	2	7	41
M	0	0	2	1	3	3	1	3	8	4	1	1	5	32
Tutti	0	2	3	3	6	5	2	8	19	9	1	3	12	73
VIA GIOVANNI BATTISTA AVERARA, dal civico 1 al civico 8														
F	0	0	0	0	0	1	1	0	1	1	1	1	2	8
M	0	0	0	0	0	0	1	0	2	0	1	1	0	5
Tutti	0	0	0	0	0	1	2	0	3	1	2	2	2	13
VIA GIOVANNI PICCINELLI, dal civico 1 al civico 8														
F	0	0	0	1	1	0	3	0	3	2	0	5	66	81
M	0	0	0	1	0	1	1	3	3	1	1	1	1	13
Tutti	0	0	0	2	1	1	4	3	6	3	1	6	67	94
VIA LEOPOLDO POLLACK, dal civico 4/C al civico 20														
F	0	0	0	6	0	11	4	1	19	8	3	2	5	59
M	0	2	2	3	5	7	4	0	11	7	3	3	4	51
Tutti	0	2	2	9	5	18	8	1	30	15	6	5	9	110
VIA LUNGA, dal civico 1 al civico 90														
F	2	5	4	4	2	4	16	20	22	2	1	6	11	99
M	3	8	6	5	0	2	11	12	13	8	4	1	1	74
Tutti	5	13	10	9	2	6	27	32	35	10	5	7	12	173

DISTRIBUZIONE DEI RESIDENTI PER QUARTIERE E PER VIA AL 01/01/2017

Boccaleone

<i>Genere</i>	<i>0</i>	<i>01-04</i>	<i>05-09</i>	<i>10-14</i>	<i>15-19</i>	<i>20-24</i>	<i>25-34</i>	<i>35-44</i>	<i>45-54</i>	<i>55-59</i>	<i>60-64</i>	<i>65-69</i>	<i>OLTRE</i>	<i>TOTALE</i>
<i>VIA MARCELLO PIACENTINI, dal civico 2 al civico 21</i>														
F	0	1	2	6	8	9	9	6	31	18	4	6	14	114
M	0	2	3	2	4	12	14	8	15	16	9	4	13	102
Tutti	0	3	5	8	12	21	23	14	46	34	13	10	27	216
<i>VIA MAURO GAVAZZENI, dal civico 21 al civico 39</i>														
F	0	0	0	0	0	0	0	0	0	0	0	1	3	4
M	0	0	0	0	0	0	0	0	1	0	0	0	2	3
Tutti	0	0	0	0	0	0	0	0	1	0	0	1	5	7
<i>VIA PIETRO ISABELLO, dal civico 1 al civico 33</i>														
F	0	1	2	3	5	6	7	12	12	6	3	5	20	82
M	1	2	7	5	3	1	7	10	11	3	2	2	15	69
Tutti	1	3	9	8	8	7	14	22	23	9	5	7	35	151
<i>VIA PIETRO ROVELLI, dal civico 53 al civico 99</i>														
F	0	0	0	0	0	0	0	0	0	0	0	0	0	0
M	0	0	0	0	0	1	0	0	0	0	0	0	0	1
Tutti	0	0	0	0	0	1	0	0	0	0	0	0	0	1
<i>VIA PIZZO RECASTELLO, dal civico 1 al civico 11</i>														
F	1	7	12	7	5	2	14	39	38	12	7	7	26	177
M	0	4	14	11	9	13	18	29	40	11	2	6	16	173
Tutti	1	11	26	18	14	15	32	68	78	23	9	13	42	350
<i>VIA SANTA BARTOLOMEA CAPITANIO, dal civico 1 al civico 18</i>														
F	1	7	8	5	4	2	14	6	15	3	6	5	16	92
M	2	6	2	6	3	3	8	15	16	7	4	3	11	86
Tutti	3	13	10	11	7	5	22	21	31	10	10	8	27	178
<i>VIA VINCENZO MAGNI, dal civico 2 al civico 2/A</i>														
F	0	0	0	0	0	0	0	0	0	0	0	0	0	0
M	0	0	0	0	0	0	0	0	0	1	0	0	0	1
Tutti	0	0	0	0	0	0	0	0	0	1	0	0	0	1

DISTRIBUZIONE DEI RESIDENTI PER QUARTIERE E PER VIA AL 01/01/2017

Boccaleone

<i>Genere</i>	<i>0</i>	<i>01-04</i>	<i>05-09</i>	<i>10-14</i>	<i>15-19</i>	<i>20-24</i>	<i>25-34</i>	<i>35-44</i>	<i>45-54</i>	<i>55-59</i>	<i>60-64</i>	<i>65-69</i>	<i>OLTRE</i>	<i>TOTALE</i>
VIA VITTORIO GASPARINI, dal civico 1 al civico 91/D														
F	0	5	6	7	13	12	32	37	54	19	15	10	64	274
M	3	7	9	10	7	14	27	31	46	29	20	12	31	246
Tutti	3	12	15	17	20	26	59	68	100	48	35	22	95	520

DISTRIBUZIONE DEI RESIDENTI PER QUARTIERE E PER VIA AL 01/01/2017

Borgo Palazzo

<i>Genere</i>	<i>0</i>	<i>01-04</i>	<i>05-09</i>	<i>10-14</i>	<i>15-19</i>	<i>20-24</i>	<i>25-34</i>	<i>35-44</i>	<i>45-54</i>	<i>55-59</i>	<i>60-64</i>	<i>65-69</i>	<i>OLTRE</i>	<i>TOTALE</i>
<i>CNE DELLE VALLI, dal civico 21 al civico 35</i>														
F	0	1	1	1	1	1	1	3	2	0	0	0	0	11
M	1	2	1	1	0	1	3	4	6	0	0	0	0	19
Tutti	1	3	2	2	1	2	4	7	8	0	0	0	0	30
<i>PAS DEL CALEPINO, dal civico 2 al civico 4</i>														
F	0	1	0	1	0	3	3	6	3	6	0	1	9	33
M	1	2	0	2	4	1	1	4	5	3	2	0	7	32
Tutti	1	3	0	3	4	4	4	10	8	9	2	1	16	65
<i>PIAZZA SANT'ANNA, dal civico 1 al civico 2/E</i>														
F	0	1	1	0	1	1	0	3	5	1	0	0	2	15
M	0	0	2	2	1	1	0	1	4	0	2	0	2	15
Tutti	0	1	3	2	2	2	0	4	9	1	2	0	4	30
<i>VIA ALESSANDRO NOLI, dal civico 1 al civico 15</i>														
F	1	4	1	11	7	6	11	12	20	6	3	0	23	105
M	0	5	7	4	3	4	8	15	16	5	5	0	9	81
Tutti	1	9	8	15	10	10	19	27	36	11	8	0	32	186
<i>VIA ALFREDO PIATTI, dal civico 1 al civico 27</i>														
F	0	2	3	5	1	2	10	13	11	4	4	4	5	64
M	0	0	4	3	2	7	12	15	14	3	0	4	6	70
Tutti	0	2	7	8	3	9	22	28	25	7	4	8	11	134
<i>VIA AMBROGIO DA CALEPIO, dal civico 1 al civico 28</i>														
F	0	1	2	5	5	3	3	5	12	6	5	3	10	60
M	0	1	1	3	2	5	3	4	12	3	4	0	10	48
Tutti	0	2	3	8	7	8	6	9	24	9	9	3	20	108
<i>VIA AMILCARE PONCHIELLI, dal civico 1 al civico 95/B</i>														
F	0	8	10	12	13	6	21	45	33	16	9	12	45	230
M	1	7	15	13	4	8	21	26	36	7	8	7	32	185
Tutti	1	15	25	25	17	14	42	71	69	23	17	19	77	415

DISTRIBUZIONE DEI RESIDENTI PER QUARTIERE E PER VIA AL 01/01/2017

Borgo Palazzo

<i>Genere</i>	<i>0</i>	<i>01-04</i>	<i>05-09</i>	<i>10-14</i>	<i>15-19</i>	<i>20-24</i>	<i>25-34</i>	<i>35-44</i>	<i>45-54</i>	<i>55-59</i>	<i>60-64</i>	<i>65-69</i>	<i>OLTRE</i>	<i>TOTALE</i>
<i>VIA ANDREA FANTONI, dal civico 2 al civico 40</i>														
F	3	2	2	4	4	2	9	21	7	1	2	4	6	67
M	1	5	3	6	2	3	10	13	10	2	3	3	7	68
Tutti	4	7	5	10	6	5	19	34	17	3	5	7	13	135
<i>VIA ANDREA GRITTI, dal civico 1 al civico 25</i>														
F	0	1	1	3	0	1	2	7	11	1	3	0	9	39
M	0	1	2	2	3	1	4	10	12	5	2	1	2	45
Tutti	0	2	3	5	3	2	6	17	23	6	5	1	11	84
<i>VIA ANDREA MORETTI, dal civico 1 al civico 38</i>														
F	0	0	1	1	1	2	3	1	4	0	0	1	3	17
M	0	0	0	0	0	1	4	4	2	2	0	0	2	15
Tutti	0	0	1	1	1	3	7	5	6	2	0	1	5	32
<i>VIA ANGELO CASSINA, dal civico 6 al civico 10</i>														
F	0	0	1	0	1	1	1	2	3	1	0	0	3	13
M	0	0	0	0	0	0	11	5	5	2	0	0	3	26
Tutti	0	0	1	0	1	1	12	7	8	3	0	0	6	39
<i>VIA ANGELO MAJ, dal civico 11/D al civico 39/B</i>														
F	2	14	10	18	12	13	32	50	41	17	15	19	64	307
M	4	15	11	14	12	15	28	49	42	12	17	12	50	281
Tutti	6	29	21	32	24	28	60	99	83	29	32	31	114	588
<i>VIA ANGELO MAZZI, dal civico 2 al civico 78</i>														
F	0	2	8	5	4	3	13	14	12	6	9	12	23	111
M	0	2	6	6	6	5	12	13	12	9	7	11	17	106
Tutti	0	4	14	11	10	8	25	27	24	15	16	23	40	217
<i>VIA ANTONIO VIVALDI, dal civico 1 al civico 23/B</i>														
F	0	2	1	1	1	2	2	1	3	1	1	0	2	17
M	0	0	2	1	2	0	2	5	2	2	1	1	0	18
Tutti	0	2	3	2	3	2	4	6	5	3	2	1	2	35

DISTRIBUZIONE DEI RESIDENTI PER QUARTIERE E PER VIA AL 01/01/2017

Borgo Palazzo

<i>Genere</i>	<i>0</i>	<i>01-04</i>	<i>05-09</i>	<i>10-14</i>	<i>15-19</i>	<i>20-24</i>	<i>25-34</i>	<i>35-44</i>	<i>45-54</i>	<i>55-59</i>	<i>60-64</i>	<i>65-69</i>	<i>OLTRE</i>	<i>TOTALE</i>
<i>VIA ARRIGO BOITO, dal civico 2 al civico 18/A</i>														
F	0	2	6	1	0	1	0	11	4	1	0	2	1	29
M	0	1	4	2	0	1	4	9	6	1	2	0	1	31
Tutti	0	3	10	3	0	2	4	20	10	2	2	2	2	60
<i>VIA BARTOLOMEO BONO, dal civico 4/H al civico 59</i>														
F	1	6	11	6	8	9	16	18	21	4	7	13	43	163
M	2	4	9	3	7	3	17	24	22	10	3	4	35	143
Tutti	3	10	20	9	15	12	33	42	43	14	10	17	78	306
<i>VIA BIANZANA, dal civico 66/A al civico 70</i>														
F	0	0	2	0	0	1	2	1	2	1	2	0	1	12
M	0	0	1	0	1	2	1	0	1	1	1	0	1	9
Tutti	0	0	3	0	1	3	3	1	3	2	3	0	2	21
<i>VIA BORG PALAZZO, dal civico 1 al civico 116/A</i>														
F	12	32	50	42	42	46	137	180	184	70	54	62	237	1.148
M	11	38	47	52	51	49	118	181	178	55	40	50	110	980
Tutti	23	70	97	94	93	95	255	361	362	125	94	112	347	2.128
<i>VIA CAPPUCINI, dal civico 1 al civico 15</i>														
F	1	1	3	2	1	1	3	9	7	3	1	1	14	47
M	0	6	5	4	2	1	3	12	9	7	6	5	38	98
Tutti	1	7	8	6	3	2	6	21	16	10	7	6	52	145
<i>VIA CARLO SERASSI, dal civico 2 al civico 23</i>														
F	1	8	8	16	15	4	26	35	59	16	11	6	31	236
M	3	7	6	13	16	15	30	22	54	19	9	2	20	216
Tutti	4	15	14	29	31	19	56	57	113	35	20	8	51	452
<i>VIA DEL GALGARIO, dal civico 2 al civico 30/A</i>														
F	0	1	0	1	2	0	5	4	5	2	2	3	9	34
M	0	2	0	0	0	0	2	4	5	2	1	1	6	23
Tutti	0	3	0	1	2	0	7	8	10	4	3	4	15	57

DISTRIBUZIONE DEI RESIDENTI PER QUARTIERE E PER VIA AL 01/01/2017

Borgo Palazzo

<i>Genere</i>	<i>0</i>	<i>01-04</i>	<i>05-09</i>	<i>10-14</i>	<i>15-19</i>	<i>20-24</i>	<i>25-34</i>	<i>35-44</i>	<i>45-54</i>	<i>55-59</i>	<i>60-64</i>	<i>65-69</i>	<i>OLTRE</i>	<i>TOTALE</i>
<i>VIA DIVISIONE JULIA, dal civico 5 al civico 8</i>														
F	0	0	2	2	2	1	3	3	7	5	4	3	20	52
M	0	1	1	0	3	1	9	4	8	2	3	1	9	42
Tutti	0	1	3	2	5	2	12	7	15	7	7	4	29	94
<i>VIA DIVISIONE TRIDENTINA, dal civico 1 al civico 6/D</i>														
F	1	0	6	6	5	3	6	15	14	6	5	5	33	105
M	0	7	4	2	2	1	1	15	12	6	2	2	22	76
Tutti	1	7	10	8	7	4	7	30	26	12	7	7	55	181
<i>VIA DOMENICO CIMAROSA, dal civico 1 al civico 10</i>														
F	0	1	1	0	1	0	6	3	2	0	2	3	4	23
M	0	1	1	0	0	0	3	3	5	0	1	1	1	16
Tutti	0	2	2	0	1	0	9	6	7	0	3	4	5	39
<i>VIA FRANCHINO GAFFURIO, dal civico 1 al civico 21</i>														
F	2	2	0	5	0	3	10	7	6	3	5	2	11	56
M	2	3	3	0	2	3	7	11	6	3	2	4	7	53
Tutti	4	5	3	5	2	6	17	18	12	6	7	6	18	109
<i>VIA GABRIELE CAMOZZI, dal civico 130 al civico 166</i>														
F	0	0	0	0	0	4	1	1	2	0	0	2	9	19
M	0	2	0	0	0	1	1	0	5	4	0	0	0	13
Tutti	0	2	0	0	0	5	2	1	7	4	0	2	9	32
<i>VIA GIACOMO CRISTOFOLI, dal civico 1 al civico 14</i>														
F	1	0	1	1	0	2	2	3	2	2	0	0	3	17
M	0	1	0	1	0	0	7	6	0	1	0	1	2	19
Tutti	1	1	1	2	0	2	9	9	2	3	0	1	5	36
<i>VIA GIACOMO DAVID, dal civico 1 al civico 26/A</i>														
F	0	0	1	0	0	0	1	2	1	1	0	0	0	6
M	0	1	1	0	0	0	2	0	2	1	0	0	1	8
Tutti	0	1	2	0	0	0	3	2	3	2	0	0	1	14

DISTRIBUZIONE DEI RESIDENTI PER QUARTIERE E PER VIA AL 01/01/2017

Borgo Palazzo

Genere	0	01-04	05-09	10-14	15-19	20-24	25-34	35-44	45-54	55-59	60-64	65-69	OLTRE	TOTALE
VIA GIOVANNI BATTISTA RUBINI, dal civico 4 al civico 6														
F	0	0	0	0	0	0	0	0	0	0	0	0	0	0
M	0	0	0	0	0	0	0	0	0	0	0	0	0	0
Tutti	0	0	0	0	0	0	0	0	0	0	0	0	0	0
VIA LUIGI SALVI, dal civico 2 al civico 20														
F	0	0	0	0	0	1	1	1	1	1	0	0	1	6
M	0	1	0	0	0	0	1	1	0	1	1	0	1	6
Tutti	0	1	0	0	0	1	2	2	1	2	1	0	2	12
VIA MADONNA DELLA NEVE, dal civico 1 al civico 53														
F	2	1	5	2	3	3	9	9	10	6	5	8	10	73
M	0	2	2	7	0	2	6	9	9	5	5	5	9	61
Tutti	2	3	7	9	3	5	15	18	19	11	10	13	19	134
VIA MALFASSI, dal civico 1 al civico 20														
F	0	0	1	6	3	0	5	7	13	4	5	6	18	68
M	1	1	2	1	4	1	9	7	14	7	2	4	10	63
Tutti	1	1	3	7	7	1	14	14	27	11	7	10	28	131
VIA MALJ TABAJANI, dal civico 1 al civico 4/A														
F	0	0	0	1	0	2	1	0	2	0	2	2	5	15
M	0	1	0	0	1	1	3	1	2	2	2	0	1	14
Tutti	0	1	0	1	1	3	4	1	4	2	4	2	6	29
VIA MARTIRI DI CEFALONIA, dal civico 1 al civico 11														
F	0	4	7	2	3	3	4	8	11	4	4	5	8	63
M	0	3	5	1	1	1	1	10	11	2	6	1	1	43
Tutti	0	7	12	3	4	4	5	18	22	6	10	6	9	106
VIA MONTE CENISIO, dal civico 1 al civico 19														
F	1	4	5	2	1	0	7	13	1	4	2	0	2	42
M	0	5	3	1	2	0	8	12	9	0	3	2	1	46
Tutti	1	9	8	3	3	0	15	25	10	4	5	2	3	88

DISTRIBUZIONE DEI RESIDENTI PER QUARTIERE E PER VIA AL 01/01/2017

Borgo Palazzo

<i>Genere</i>	<i>0</i>	<i>01-04</i>	<i>05-09</i>	<i>10-14</i>	<i>15-19</i>	<i>20-24</i>	<i>25-34</i>	<i>35-44</i>	<i>45-54</i>	<i>55-59</i>	<i>60-64</i>	<i>65-69</i>	<i>OLTRE</i>	<i>TOTALE</i>
<i>VIA MONVISO, dal civico 1 al civico 5</i>														
F	0	0	0	0	0	0	0	0	0	0	0	0	0	0
M	0	0	0	0	0	0	0	0	0	0	0	0	0	0
Tutti	0	0	0	0	0	0	0	0	0	0	0	0	0	0
<i>VIA NICOLO' PAGANINI, dal civico 1 al civico 8</i>														
F	0	0	2	0	0	0	2	5	4	1	1	1	6	22
M	0	2	3	3	0	2	3	7	6	1	1	1	5	34
Tutti	0	2	5	3	0	2	5	12	10	2	2	2	11	56
<i>VIA NICOLO' TOMMASEO, dal civico 2 al civico 15</i>														
F	0	0	0	0	0	0	0	1	0	0	0	0	0	1
M	0	0	0	0	0	0	0	0	1	0	0	0	0	1
Tutti	0	0	0	0	0	0	0	1	1	0	0	0	0	2
<i>VIA PELANDI, dal civico 4 al civico 33</i>														
F	3	7	3	8	10	11	15	26	34	10	5	12	13	157
M	0	7	7	10	13	7	15	33	26	11	9	6	13	157
Tutti	3	14	10	18	23	18	30	59	60	21	14	18	26	314
<i>VIA PIETRO ROVELLI, dal civico 1 al civico 30</i>														
F	5	7	3	3	6	6	20	29	22	6	8	3	11	129
M	0	8	7	4	5	5	22	23	20	6	4	6	9	119
Tutti	5	15	10	7	11	11	42	52	42	12	12	9	20	248
<i>VIA PINAMONTE DA BREMBATE, dal civico 1 al civico 24</i>														
F	0	0	2	6	2	1	8	10	11	3	4	3	8	58
M	0	2	2	3	2	2	4	2	11	2	2	5	4	41
Tutti	0	2	4	9	4	3	12	12	22	5	6	8	12	99
<i>VIA SALVIONI AGOSTINO, dal civico 4 al civico 16</i>														
F	0	0	0	0	0	1	1	0	0	1	1	1	0	5
M	0	0	0	0	0	0	2	1	1	1	0	2	0	7
Tutti	0	0	0	0	0	1	3	1	1	2	1	3	0	12

DISTRIBUZIONE DEI RESIDENTI PER QUARTIERE E PER VIA AL 01/01/2017

Borgo Palazzo

<i>Genere</i>	<i>0</i>	<i>01-04</i>	<i>05-09</i>	<i>10-14</i>	<i>15-19</i>	<i>20-24</i>	<i>25-34</i>	<i>35-44</i>	<i>45-54</i>	<i>55-59</i>	<i>60-64</i>	<i>65-69</i>	<i>OLTRE</i>	<i>TOTALE</i>
<i>VIA SAN GEROLAMO MIANI, dal civico 1 al civico 15</i>														
F	0	0	0	0	0	1	0	1	4	3	3	0	4	16
M	0	0	0	0	0	0	1	1	1	3	2	1	2	11
Tutti	0	0	0	0	0	1	1	2	5	6	5	1	6	27
<i>VIA SAN GOTTARDO, dal civico 1 al civico 4</i>														
F	0	0	1	1	0	0	1	0	4	1	0	0	1	9
M	0	0	0	1	1	0	0	1	2	0	0	0	1	6
Tutti	0	0	1	2	1	0	1	1	6	1	0	0	2	15
<i>VIA SANTI MAURIZIO E FERMO, dal civico 1 al civico 27</i>														
F	0	1	2	1	1	3	3	6	1	6	3	3	8	38
M	0	1	1	1	0	2	9	5	3	3	3	2	9	39
Tutti	0	2	3	2	1	5	12	11	4	9	6	5	17	77
<i>VIA SEMPIONE, dal civico 1 al civico 25</i>														
F	0	4	6	3	6	4	25	20	20	19	10	12	13	142
M	2	4	3	5	7	5	19	14	20	6	15	9	11	120
Tutti	2	8	9	8	13	9	44	34	40	25	25	21	24	262
<i>VIA STELVIO, dal civico 2 al civico 13</i>														
F	1	2	5	2	0	4	9	11	9	5	1	2	12	63
M	1	3	3	1	6	2	11	8	10	3	4	0	6	58
Tutti	2	5	8	3	6	6	20	19	19	8	5	2	18	121
<i>VIA TEODORO FRIZZONI, dal civico 2/A al civico 28</i>														
F	0	4	6	2	2	2	14	8	16	3	3	6	17	83
M	1	7	3	5	3	4	9	17	14	4	3	3	12	85
Tutti	1	11	9	7	5	6	23	25	30	7	6	9	29	168
<i>VIA TORRETTA, dal civico 1 al civico 30/B</i>														
F	0	7	17	8	10	6	29	53	43	19	11	19	52	274
M	2	11	11	9	7	12	31	49	46	19	16	20	33	266
Tutti	2	18	28	17	17	18	60	102	89	38	27	39	85	540

DISTRIBUZIONE DEI RESIDENTI PER QUARTIERE E PER VIA AL 01/01/2017

Borgo Palazzo

<i>Genere</i>	<i>0</i>	<i>01-04</i>	<i>05-09</i>	<i>10-14</i>	<i>15-19</i>	<i>20-24</i>	<i>25-34</i>	<i>35-44</i>	<i>45-54</i>	<i>55-59</i>	<i>60-64</i>	<i>65-69</i>	<i>OLTRE</i>	<i>TOTALE</i>
<i>VIA VITTORE GHISLANDI, dal civico 1 al civico 65</i>														
F	1	8	13	9	12	10	24	28	35	16	19	13	57	245
M	4	5	13	7	11	8	26	33	33	12	11	9	27	199
Tutti	5	13	26	16	23	18	50	61	68	28	30	22	84	444
<i>VIALE ERNESTO PIROVANO, dal civico 2/B al civico 21</i>														
F	2	1	2	1	1	4	9	11	9	2	3	5	11	61
M	1	2	3	2	2	1	6	10	9	3	4	1	10	54
Tutti	3	3	5	3	3	5	15	21	18	5	7	6	21	115
<i>VLO LUIGI ANGHINELLI, dal civico 1 al civico 18</i>														
F	1	2	0	0	2	2	4	3	8	0	0	1	2	25
M	0	1	0	1	2	1	4	6	6	1	1	1	1	25
Tutti	1	3	0	1	4	3	8	9	14	1	1	2	3	50

DISTRIBUZIONE DEI RESIDENTI PER QUARTIERE E PER VIA AL 01/01/2017

Campagnola

<i>Genere</i>	<i>0</i>	<i>01-04</i>	<i>05-09</i>	<i>10-14</i>	<i>15-19</i>	<i>20-24</i>	<i>25-34</i>	<i>35-44</i>	<i>45-54</i>	<i>55-59</i>	<i>60-64</i>	<i>65-69</i>	<i>OLTRE</i>	<i>TOTALE</i>
<i>VIA ANTONIA PONTI, dal civico 2 al civico 26</i>														
F	0	0	0	0	0	0	0	0	0	0	0	0	0	0
M	0	0	0	0	0	0	0	0	0	0	0	0	0	0
Tutti	0	0	0	0	0	0	0	0	0	0	0	0	0	0
<i>VIA CALATAFIMI, dal civico 1 al civico 17</i>														
F	0	1	1	2	0	1	4	4	7	3	1	4	2	30
M	2	2	1	2	1	1	6	2	6	1	2	1	2	29
Tutti	2	3	2	4	1	2	10	6	13	4	3	5	4	59
<i>VIA CAMPAGNOLA, dal civico 1 al civico 50</i>														
F	1	3	7	8	4	4	18	22	14	12	17	17	39	166
M	1	8	6	4	3	7	18	29	20	14	8	20	28	166
Tutti	2	11	13	12	7	11	36	51	34	26	25	37	67	332
<i>VIA CANOVE, dal civico 1 al civico 9</i>														
F	0	0	0	0	0	0	0	1	1	0	1	1	2	6
M	0	0	1	0	0	0	0	1	0	0	0	0	3	5
Tutti	0	0	1	0	0	0	0	2	1	0	1	1	5	11
<i>VIA COMO, dal civico 2 al civico 31</i>														
F	0	1	0	0	0	1	3	1	4	0	2	0	8	20
M	0	0	0	1	1	1	1	2	3	1	1	0	4	15
Tutti	0	1	0	1	1	2	4	3	7	1	3	0	12	35
<i>VIA DEI PRATI, dal civico 2 al civico 31</i>														
F	1	1	4	3	1	4	4	2	10	7	4	7	8	56
M	0	0	1	2	3	6	4	7	7	6	1	5	3	45
Tutti	1	1	5	5	4	10	8	9	17	13	5	12	11	101
<i>VIA DON GIUSEPPE BIANCHI, dal civico 2 al civico 8</i>														
F	0	0	0	0	0	0	0	0	0	1	0	0	0	1
M	0	0	0	0	0	0	0	0	0	0	0	0	0	0
Tutti	0	0	0	0	0	0	0	0	0	1	0	0	0	1

DISTRIBUZIONE DEI RESIDENTI PER QUARTIERE E PER VIA AL 01/01/2017

Campagnola

<i>Genere</i>	<i>0</i>	<i>01-04</i>	<i>05-09</i>	<i>10-14</i>	<i>15-19</i>	<i>20-24</i>	<i>25-34</i>	<i>35-44</i>	<i>45-54</i>	<i>55-59</i>	<i>60-64</i>	<i>65-69</i>	<i>OLTRE</i>	<i>TOTALE</i>
<i>VIA ENRICO STENDHAL, dal civico 3 al civico 73</i>														
F	0	0	0	0	0	0	0	0	0	0	0	0	0	0
M	0	0	0	0	0	0	0	0	0	0	0	0	0	0
Tutti	0	0	0	0	0	0	0	0	0	0	0	0	0	0
<i>VIA ETTORE TULLI, dal civico 2 al civico 7</i>														
F	0	0	0	0	0	0	0	0	0	0	0	0	0	0
M	0	0	0	0	0	0	0	0	0	0	0	0	0	0
Tutti	0	0	0	0	0	0	0	0	0	0	0	0	0	0
<i>VIA EUGENIO MONTALE, dal civico 1 al civico 35</i>														
F	0	0	1	1	0	3	3	2	6	2	3	0	1	22
M	0	0	3	0	3	3	1	3	7	2	2	3	1	28
Tutti	0	0	4	1	3	6	4	5	13	4	5	3	2	50
<i>VIA FERRUCCIO DELL'ORTO, dal civico 1 al civico 52</i>														
F	2	9	8	11	14	14	25	42	25	7	6	9	34	206
M	2	8	18	11	14	14	32	53	21	8	11	6	19	217
Tutti	4	17	26	22	28	28	57	95	46	15	17	15	53	423
<i>VIA FRANCESCO BELLAFINO, dal civico 1 al civico 37</i>														
F	0	0	0	0	0	0	0	0	0	0	0	0	0	0
M	0	0	0	0	0	0	0	0	0	0	0	0	0	0
Tutti	0	0	0	0	0	0	0	0	0	0	0	0	0	0
<i>VIA GEROLAMO ZANCHI, dal civico 3/A al civico 22</i>														
F	0	0	0	0	0	0	0	0	0	0	0	0	0	0
M	0	0	0	0	0	0	0	0	0	0	0	0	0	0
Tutti	0	0	0	0	0	0	0	0	0	0	0	0	0	0
<i>VIA GIORGIO OPRANDI, dal civico 5 al civico 20</i>														
F	0	0	0	0	0	0	0	0	0	0	0	0	0	0
M	0	0	0	0	0	0	0	0	0	0	0	0	0	0
Tutti	0	0	0	0	0	0	0	0	0	0	0	0	0	0

DISTRIBUZIONE DEI RESIDENTI PER QUARTIERE E PER VIA AL 01/01/2017

Campagnola

<i>Genere</i>	<i>0</i>	<i>01-04</i>	<i>05-09</i>	<i>10-14</i>	<i>15-19</i>	<i>20-24</i>	<i>25-34</i>	<i>35-44</i>	<i>45-54</i>	<i>55-59</i>	<i>60-64</i>	<i>65-69</i>	<i>OLTRE</i>	<i>TOTALE</i>
<i>VIA GIUSEPPE UNGARETTI, dal civico 2 al civico 31/C</i>														
F	0	11	27	36	39	16	29	80	112	30	19	12	41	452
M	3	15	31	37	36	17	31	55	117	38	23	10	28	441
Tutti	3	26	58	73	75	33	60	135	229	68	42	22	69	893
<i>VIA MARIA MONTESSORI, dal civico 3 al civico 9</i>														
F	0	0	0	0	0	0	0	0	0	0	0	0	0	0
M	0	0	0	0	0	0	0	0	0	0	0	0	0	0
Tutti	0	0	0	0	0	0	0	0	0	0	0	0	0	0
<i>VIA MARSALA, dal civico 1 al civico 13</i>														
F	0	0	1	1	0	1	2	1	4	3	1	2	2	18
M	0	0	0	3	2	0	1	3	3	2	2	2	2	20
Tutti	0	0	1	4	2	1	3	4	7	5	3	4	4	38
<i>VIA ORAZIO BENEDETTO DE SAUSSURE, dal civico 1 al civico 13</i>														
F	0	0	0	0	0	0	0	0	0	0	0	0	0	0
M	0	0	0	0	0	0	0	0	0	0	0	0	0	0
Tutti	0	0	0	0	0	0	0	0	0	0	0	0	0	0
<i>VIA ORIO, dal civico 2 al civico 79</i>														
F	0	0	7	8	12	11	6	7	33	13	5	11	11	124
M	0	2	1	6	13	10	13	7	24	14	9	9	13	121
Tutti	0	2	8	14	25	21	19	14	57	27	14	20	24	245
<i>VIA SAN DOMENICO SAVIO, dal civico 2 al civico 28/B</i>														
F	0	1	4	4	4	5	17	7	12	9	17	13	40	133
M	1	2	3	2	3	3	13	16	12	8	8	16	26	113
Tutti	1	3	7	6	7	8	30	23	24	17	25	29	66	246
<i>VIA SAN GIOVANNI BOSCO, dal civico 45/C al civico 72/A</i>														
F	1	0	3	1	3	1	6	8	1	1	2	0	0	27
M	0	3	2	0	5	1	5	6	3	0	1	1	0	27
Tutti	1	3	5	1	8	2	11	14	4	1	3	1	0	54

DISTRIBUZIONE DEI RESIDENTI PER QUARTIERE E PER VIA AL 01/01/2017

Campagnola

<i>Genere</i>	<i>0</i>	<i>01-04</i>	<i>05-09</i>	<i>10-14</i>	<i>15-19</i>	<i>20-24</i>	<i>25-34</i>	<i>35-44</i>	<i>45-54</i>	<i>55-59</i>	<i>60-64</i>	<i>65-69</i>	<i>OLTRE</i>	<i>TOTALE</i>
<i>VIA TALAMONE, dal civico 1 al civico 12</i>														
F	0	0	1	0	2	0	1	0	2	1	0	0	8	15
M	0	0	1	1	0	0	1	4	3	2	0	0	8	20
Tutti	0	0	2	1	2	0	2	4	5	3	0	0	16	35
<i>VIA VAL D'OSSOLA, dal civico 1 al civico 18</i>														
F	1	1	1	1	0	0	5	5	2	2	1	0	6	25
M	1	1	0	0	1	1	4	4	2	1	1	1	3	20
Tutti	2	2	1	1	1	1	9	9	4	3	2	1	9	45
<i>VIA VITTORIO GASPARINI, dal civico 30 al civico 109</i>														
F	0	3	2	5	3	5	9	17	18	8	7	7	9	93
M	1	4	5	10	4	5	12	21	17	4	4	3	13	103
Tutti	1	7	7	15	7	10	21	38	35	12	11	10	22	196
<i>VIA ZANICA, dal civico 62 al civico 119</i>														
F	0	1	2	1	1	1	1	0	4	2	0	0	3	16
M	0	0	1	0	1	2	3	1	2	2	1	0	2	15
Tutti	0	1	3	1	2	3	4	1	6	4	1	0	5	31

DISTRIBUZIONE DEI RESIDENTI PER QUARTIERE E PER VIA AL 01/01/2017

Carnovali

<i>Genere</i>	<i>0</i>	<i>01-04</i>	<i>05-09</i>	<i>10-14</i>	<i>15-19</i>	<i>20-24</i>	<i>25-34</i>	<i>35-44</i>	<i>45-54</i>	<i>55-59</i>	<i>60-64</i>	<i>65-69</i>	<i>OLTRE</i>	<i>TOTALE</i>
<i>SDA DI SAN SISTO VECCHIO, dal civico 23 al civico 23</i>														
F	0	0	0	0	0	0	0	0	0	0	0	0	0	0
M	0	0	0	0	0	0	0	0	0	0	0	0	0	0
Tutti	0	0	0	0	0	0	0	0	0	0	0	0	0	0
<i>VIA ALFONSO CORTI, dal civico 1 al civico 55</i>														
F	0	2	1	3	1	2	8	4	4	4	4	1	2	36
M	1	0	3	1	18	25	32	9	7	1	2	2	6	107
Tutti	1	2	4	4	19	27	40	13	11	5	6	3	8	143
<i>VIA AUTOSTRADA, dal civico 2 al civico 38</i>														
F	0	1	3	2	2	1	8	10	3	4	1	4	20	59
M	1	3	5	1	5	3	6	11	11	3	1	3	14	67
Tutti	1	4	8	3	7	4	14	21	14	7	2	7	34	126
<i>VIA CANOVINE, dal civico 1 al civico 62</i>														
F	0	4	6	5	3	1	16	18	17	4	4	4	16	98
M	0	4	10	6	11	6	13	25	16	9	9	4	8	121
Tutti	0	8	16	11	14	7	29	43	33	13	13	8	24	219
<i>VIA CAVALIERI VITT.VENETO, dal civico 2 al civico 24</i>														
F	0	0	0	0	0	0	0	0	0	0	0	0	0	0
M	0	0	0	0	0	0	0	0	0	0	0	0	0	0
Tutti	0	0	0	0	0	0	0	0	0	0	0	0	0	0
<i>VIA COLOGNOLA AI COLLI, dal civico 6 al civico 10</i>														
F	0	0	0	0	0	0	0	0	0	0	0	1	12	13
M	0	0	0	0	0	0	0	0	0	0	0	0	8	8
Tutti	0	0	0	0	0	0	0	0	0	0	0	1	20	21
<i>VIA DEI CARPINONI, dal civico 1 al civico 25/A</i>														
F	3	18	11	18	16	15	38	49	45	18	16	16	68	331
M	0	9	21	18	13	10	40	47	44	19	14	18	39	292
Tutti	3	27	32	36	29	25	78	96	89	37	30	34	107	623

DISTRIBUZIONE DEI RESIDENTI PER QUARTIERE E PER VIA AL 01/01/2017

Carnovali

<i>Genere</i>	<i>0</i>	<i>01-04</i>	<i>05-09</i>	<i>10-14</i>	<i>15-19</i>	<i>20-24</i>	<i>25-34</i>	<i>35-44</i>	<i>45-54</i>	<i>55-59</i>	<i>60-64</i>	<i>65-69</i>	<i>OLTRE</i>	<i>TOTALE</i>
<i>VIA ELLI VICENTINI, dal civico 2 al civico 19</i>														
F	0	0	0	0	0	0	0	0	0	0	0	0	0	0
M	0	0	0	0	0	0	0	0	0	0	0	0	0	0
Tutti	0	0	0	0	0	0	0	0	0	0	0	0	0	0
<i>VIA GIAN PAOLO LOLMO, dal civico 7 al civico 12/C</i>														
F	0	2	3	5	3	5	5	11	12	8	7	6	14	81
M	0	1	1	3	4	4	11	9	15	3	8	7	12	78
Tutti	0	3	4	8	7	9	16	20	27	11	15	13	26	159
<i>VIA GIOVANNI BATTISTA BERIZZI, dal civico 1 al civico 51</i>														
F	1	11	10	2	6	4	33	42	18	4	6	9	7	153
M	4	12	8	7	2	11	24	47	18	6	2	7	6	154
Tutti	5	23	18	9	8	15	57	89	36	10	8	16	13	307
<i>VIA GIOVANNI CARNOVALI, dal civico 1 al civico 86</i>														
F	3	12	27	14	17	14	42	55	51	21	22	36	115	429
M	3	24	23	15	22	16	33	61	52	26	21	18	62	376
Tutti	6	36	50	29	39	30	75	116	103	47	43	54	177	805
<i>VIA GIULIO PANDINI, dal civico 2 al civico 11</i>														
F	0	0	0	0	0	0	0	0	0	0	0	0	0	0
M	0	0	0	0	0	0	0	0	0	0	0	0	0	0
Tutti	0	0	0	0	0	0	0	0	0	0	0	0	0	0
<i>VIA GIUSEPPE SICCARDI, dal civico 4 al civico 15</i>														
F	0	0	0	0	0	0	0	0	0	0	0	0	0	0
M	0	0	0	0	0	0	0	0	0	0	0	0	0	0
Tutti	0	0	0	0	0	0	0	0	0	0	0	0	0	0
<i>VIA JACOPO DA PONTORMO, dal civico 1 al civico 8</i>														
F	0	2	3	0	1	2	3	5	1	1	2	2	4	26
M	1	1	1	1	0	0	4	5	2	1	1	1	2	20
Tutti	1	3	4	1	1	2	7	10	3	2	3	3	6	46

DISTRIBUZIONE DEI RESIDENTI PER QUARTIERE E PER VIA AL 01/01/2017

Carnovali

<i>Genere</i>	<i>0</i>	<i>01-04</i>	<i>05-09</i>	<i>10-14</i>	<i>15-19</i>	<i>20-24</i>	<i>25-34</i>	<i>35-44</i>	<i>45-54</i>	<i>55-59</i>	<i>60-64</i>	<i>65-69</i>	<i>OLTRE</i>	<i>TOTALE</i>
<i>VIA LORENZI, dal civico 1 al civico 23</i>														
F	0	2	4	1	1	3	7	8	7	4	1	1	4	43
M	0	1	3	2	1	3	9	11	10	1	1	5	3	50
Tutti	0	3	7	3	2	6	16	19	17	5	2	6	7	93
<i>VIA LORENZO LOTTO, dal civico 1 al civico 17</i>														
F	0	4	2	0	1	1	4	2	2	3	5	0	2	26
M	0	1	1	1	3	1	3	3	3	3	1	2	6	28
Tutti	0	5	3	1	4	2	7	5	5	6	6	2	8	54
<i>VIA LUIGI MAGRINI, dal civico 1 al civico 11/B</i>														
F	0	8	10	3	6	7	11	25	27	12	6	12	25	152
M	2	7	4	4	4	7	12	19	22	9	6	12	16	124
Tutti	2	15	14	7	10	14	23	44	49	21	12	24	41	276
<i>VIA MAESTRI DEL LAVORO, dal civico 1 al civico 23</i>														
F	1	1	0	2	0	1	0	2	1	3	0	0	3	14
M	0	0	1	3	0	1	0	0	2	0	1	0	2	10
Tutti	1	1	1	5	0	2	0	2	3	3	1	0	5	24
<i>VIA PIETRO SPINO, dal civico 2 al civico 102</i>														
F	1	15	16	12	14	15	33	43	49	14	10	18	45	285
M	3	9	15	12	19	11	31	36	50	18	12	13	31	260
Tutti	4	24	31	24	33	26	64	79	99	32	22	31	76	545
<i>VIA POLIDORO CALDARA, dal civico 2 al civico 5</i>														
F	2	1	6	1	2	4	9	7	6	4	1	2	14	59
M	0	5	7	3	2	2	7	7	5	2	2	2	7	51
Tutti	2	6	13	4	4	6	16	14	11	6	3	4	21	110
<i>VIA SAN BERNARDINO, dal civico 78/A al civico 130</i>														
F	1	5	8	5	4	4	12	22	8	8	2	7	25	111
M	1	6	3	5	3	7	7	17	16	4	1	0	15	85
Tutti	2	11	11	10	7	11	19	39	24	12	3	7	40	196

DISTRIBUZIONE DEI RESIDENTI PER QUARTIERE E PER VIA AL 01/01/2017

Carnovali

<i>Genere</i>	<i>0</i>	<i>01-04</i>	<i>05-09</i>	<i>10-14</i>	<i>15-19</i>	<i>20-24</i>	<i>25-34</i>	<i>35-44</i>	<i>45-54</i>	<i>55-59</i>	<i>60-64</i>	<i>65-69</i>	<i>OLTRE</i>	<i>TOTALE</i>
<i>VIA SAN DOMENICO, dal civico 2 al civico 24</i>														
F	0	2	2	1	3	2	3	4	5	0	1	1	5	29
M	0	0	1	2	3	5	0	2	8	1	0	0	5	27
Tutti	0	2	3	3	6	7	3	6	13	1	1	1	10	56

DISTRIBUZIONE DEI RESIDENTI PER QUARTIERE E PER VIA AL 01/01/2017

Celadina

<i>Genere</i>	<i>0</i>	<i>01-04</i>	<i>05-09</i>	<i>10-14</i>	<i>15-19</i>	<i>20-24</i>	<i>25-34</i>	<i>35-44</i>	<i>45-54</i>	<i>55-59</i>	<i>60-64</i>	<i>65-69</i>	<i>OLTRE</i>	<i>TOTALE</i>
<i>CNE DELLE VALLI, dal civico 62 al civico 168</i>														
F	0	0	1	5	1	2	5	6	6	2	2	2	17	49
M	2	1	3	2	1	3	5	8	7	1	3	3	8	47
Tutti	2	1	4	7	2	5	10	14	13	3	5	5	25	96
<i>PIAZZA ALPI OROBICHE, dal civico 2 al civico 4</i>														
F	0	0	0	0	0	0	0	0	0	0	0	0	0	0
M	0	0	0	0	0	0	0	0	1	0	0	0	0	1
Tutti	0	0	0	0	0	0	0	0	1	0	0	0	0	1
<i>VIA ALESSIO AMIGHETTI, dal civico 1 al civico 17</i>														
F	0	6	6	6	8	8	25	16	25	18	11	15	24	168
M	2	5	4	5	9	17	26	20	18	14	15	11	11	157
Tutti	2	11	10	11	17	25	51	36	43	32	26	26	35	325
<i>VIA AMERIGO VESPUCCI, dal civico 1 al civico 5</i>														
F	1	1	3	5	2	2	7	8	13	4	4	4	15	69
M	0	5	4	7	5	3	9	14	13	3	4	5	9	81
Tutti	1	6	7	12	7	5	16	22	26	7	8	9	24	150
<i>VIA ANTONIO CURO', dal civico 1 al civico 12</i>														
F	1	2	2	4	4	5	5	8	9	4	2	6	17	69
M	2	2	0	1	4	4	16	10	10	6	2	5	4	66
Tutti	3	4	2	5	8	9	21	18	19	10	4	11	21	135
<i>VIA ANTONIO VARISCO, dal civico 2 al civico 9</i>														
F	0	1	3	7	9	10	13	15	29	10	6	6	22	131
M	0	4	9	2	13	13	4	12	28	15	3	8	15	126
Tutti	0	5	12	9	22	23	17	27	57	25	9	14	37	257
<i>VIA BERNARD BERENSON, dal civico 1 al civico 13</i>														
F	0	0	0	0	0	0	0	0	0	0	0	0	0	0
M	0	0	0	0	0	0	0	0	0	0	0	0	0	0
Tutti	0	0	0	0	0	0	0	0	0	0	0	0	0	0

DISTRIBUZIONE DEI RESIDENTI PER QUARTIERE E PER VIA AL 01/01/2017

Celadina

<i>Genere</i>	<i>0</i>	<i>01-04</i>	<i>05-09</i>	<i>10-14</i>	<i>15-19</i>	<i>20-24</i>	<i>25-34</i>	<i>35-44</i>	<i>45-54</i>	<i>55-59</i>	<i>60-64</i>	<i>65-69</i>	<i>OLTRE</i>	<i>TOTALE</i>
<i>VIA BORGO PALAZZO, dal civico 111 al civico 276</i>														
F	5	25	35	36	34	31	91	94	128	47	41	37	90	694
M	5	21	31	38	34	36	71	95	106	40	36	35	53	601
Tutti	10	46	66	74	68	67	162	189	234	87	77	72	143	1.295
<i>VIA CASTEL REGINA, dal civico 4 al civico 12</i>														
F	0	0	0	0	0	0	0	1	0	0	0	0	1	2
M	0	0	0	0	0	0	0	0	1	1	0	0	2	4
Tutti	0	0	0	0	0	0	0	1	1	1	0	0	3	6
<i>VIA CELADINA, dal civico 1 al civico 201</i>														
F	1	14	11	21	22	11	36	35	51	23	19	20	60	324
M	1	14	17	16	7	15	27	42	42	21	21	22	40	285
Tutti	2	28	28	37	29	26	63	77	93	44	40	42	100	609
<i>VIA CRISTOFORO COLOMBO, dal civico 2 al civico 14</i>														
F	0	2	7	4	5	6	14	15	32	7	8	8	14	122
M	0	4	4	4	4	10	11	10	22	10	9	5	11	104
Tutti	0	6	11	8	9	16	25	25	54	17	17	13	25	226
<i>VIA DANTE PACI, dal civico 2 al civico 13</i>														
F	1	3	1	0	2	2	7	6	11	3	6	14	19	75
M	0	2	1	4	3	5	5	11	9	4	6	7	18	75
Tutti	1	5	2	4	5	7	12	17	20	7	12	21	37	150
<i>VIA DASTE E SPALENGA, dal civico 2 al civico 45</i>														
F	1	10	14	10	14	10	43	54	44	12	4	9	17	242
M	2	11	18	17	7	5	37	48	51	16	7	8	10	237
Tutti	3	21	32	27	21	15	80	102	95	28	11	17	27	479
<i>VIA DEI BERSAGLIERI, dal civico 2 al civico 38</i>														
F	1	8	4	10	3	6	26	27	26	5	6	7	1	130
M	2	4	10	5	3	3	21	34	20	9	4	0	7	122
Tutti	3	12	14	15	6	9	47	61	46	14	10	7	8	252

DISTRIBUZIONE DEI RESIDENTI PER QUARTIERE E PER VIA AL 01/01/2017

Celadina

<i>Genere</i>	<i>0</i>	<i>01-04</i>	<i>05-09</i>	<i>10-14</i>	<i>15-19</i>	<i>20-24</i>	<i>25-34</i>	<i>35-44</i>	<i>45-54</i>	<i>55-59</i>	<i>60-64</i>	<i>65-69</i>	<i>OLTRE</i>	<i>TOTALE</i>
<i>VIA DELLA CLEMENTINA, dal civico 2 al civico 34</i>														
F	2	12	9	13	6	13	27	27	28	16	16	9	22	200
M	2	10	5	7	7	6	23	21	28	12	7	16	17	161
Tutti	4	22	14	20	13	19	50	48	56	28	23	25	39	361
<i>VIA DELL'APRICA, dal civico 1 al civico 8</i>														
F	0	1	0	0	0	0	1	2	0	2	3	1	5	15
M	0	0	0	0	0	1	0	1	2	1	1	2	3	11
Tutti	0	1	0	0	0	1	1	3	2	3	4	3	8	26
<i>VIA DON MANSUETO ZAMBETTI, dal civico 2 al civico 10</i>														
F	0	5	1	2	2	1	9	12	6	3	0	3	0	44
M	1	5	2	6	3	2	14	7	7	5	1	0	2	55
Tutti	1	10	3	8	5	3	23	19	13	8	1	3	2	99
<i>VIA EMILIO RODEGHER, dal civico 1 al civico 9</i>														
F	0	0	0	0	0	1	2	2	2	3	1	1	5	17
M	0	0	0	1	0	1	1	0	1	0	1	1	4	10
Tutti	0	0	0	1	0	2	3	2	3	3	2	2	9	27
<i>VIA GIOVANNI CABOTO, dal civico 1 al civico 18</i>														
F	1	3	7	4	7	9	17	14	15	16	18	18	21	150
M	1	3	3	7	5	7	11	7	15	12	10	21	23	125
Tutti	2	6	10	11	12	16	28	21	30	28	28	39	44	275
<i>VIA GIOVANNI DA VERRAZZANO, dal civico 2 al civico 23</i>														
F	0	4	2	2	5	2	10	17	9	4	1	0	2	58
M	0	6	3	2	3	1	10	12	8	1	2	0	2	50
Tutti	0	10	5	4	8	3	20	29	17	5	3	0	4	108
<i>VIA GIULIO VERNE, dal civico 2 al civico 2</i>														
F	0	0	0	0	0	0	0	0	0	0	0	0	0	0
M	0	0	0	0	0	0	0	0	0	0	0	0	0	0
Tutti	0	0	0	0	0	0	0	0	0	0	0	0	0	0

DISTRIBUZIONE DEI RESIDENTI PER QUARTIERE E PER VIA AL 01/01/2017

Celadina

<i>Genere</i>	<i>0</i>	<i>01-04</i>	<i>05-09</i>	<i>10-14</i>	<i>15-19</i>	<i>20-24</i>	<i>25-34</i>	<i>35-44</i>	<i>45-54</i>	<i>55-59</i>	<i>60-64</i>	<i>65-69</i>	<i>OLTRE</i>	<i>TOTALE</i>
<i>VIA GIUSEPPE MANGILI, dal civico 1 al civico 31/D</i>														
F	2	4	3	3	10	12	13	13	27	10	11	7	15	130
M	1	3	4	6	5	11	14	9	20	14	9	6	15	117
Tutti	3	7	7	9	15	23	27	22	47	24	20	13	30	247
<i>VIA GLENO, dal civico 2 al civico 63</i>														
F	0	0	1	2	3	3	3	4	14	5	4	1	124	164
M	0	0	0	3	28	44	60	27	38	15	24	18	51	308
Tutti	0	0	1	5	31	47	63	31	52	20	28	19	175	472
<i>VIA LEV TOLSTOJ, dal civico 1 al civico 18</i>														
F	0	2	1	5	8	4	11	9	24	11	12	11	30	128
M	0	2	3	2	6	5	12	10	13	8	8	7	22	98
Tutti	0	4	4	7	14	9	23	19	37	19	20	18	52	226
<i>VIA MARIO FLORES, dal civico 1 al civico 5</i>														
F	0	0	1	0	0	0	2	1	6	1	0	1	9	21
M	0	0	0	1	1	1	3	0	5	1	0	1	4	17
Tutti	0	0	1	1	1	1	5	1	11	2	0	2	13	38
<i>VIA MOHANDAS KARAMCHAND GANDHI, dal civico 1 al civico 8</i>														
F	0	0	0	1	1	1	0	2	1	2	1	1	6	16
M	0	0	0	0	0	0	0	4	1	1	2	2	3	13
Tutti	0	0	0	1	1	1	0	6	2	3	3	3	9	29
<i>VIA MONTE ALBEN, dal civico 1 al civico 44</i>														
F	1	1	4	0	0	2	6	4	5	2	0	0	1	26
M	0	5	2	0	2	1	6	7	3	0	0	0	1	27
Tutti	1	6	6	0	2	3	12	11	8	2	0	0	2	53
<i>VIA MONTE CANTO ALTO, dal civico 4 al civico 15</i>														
F	0	0	0	1	1	1	4	4	3	4	2	3	10	33
M	0	1	1	1	1	1	1	2	2	1	1	4	3	19
Tutti	0	1	1	2	2	2	5	6	5	5	3	7	13	52

DISTRIBUZIONE DEI RESIDENTI PER QUARTIERE E PER VIA AL 01/01/2017

Celadina

<i>Genere</i>	<i>0</i>	<i>01-04</i>	<i>05-09</i>	<i>10-14</i>	<i>15-19</i>	<i>20-24</i>	<i>25-34</i>	<i>35-44</i>	<i>45-54</i>	<i>55-59</i>	<i>60-64</i>	<i>65-69</i>	<i>OLTRE</i>	<i>TOTALE</i>
VIA MONTE CORNAGERA, dal civico 3 al civico 32														
F	0	7	4	4	9	12	25	30	34	20	11	5	23	184
M	2	5	8	9	10	12	20	26	34	21	10	3	14	174
Tutti	2	12	12	13	19	24	45	56	68	41	21	8	37	358
VIA MONTE FERRANTE, dal civico 4 al civico 4														
F	0	0	0	0	0	0	0	0	0	0	0	0	0	0
M	0	0	0	0	0	0	0	0	0	0	0	0	0	0
Tutti	0	0	0	0	0	0	0	0	0	0	0	0	0	0
VIA MONTE GREM, dal civico 3 al civico 4														
F	0	0	0	0	1	0	1	1	1	1	1	1	3	10
M	0	0	0	1	2	0	2	1	1	1	1	0	4	13
Tutti	0	0	0	1	3	0	3	2	2	2	2	1	7	23
VIA MONTE GRIGNA, dal civico 2 al civico 26														
F	0	2	4	2	4	4	10	13	8	2	7	4	27	87
M	0	3	7	7	5	3	3	11	18	7	6	5	12	87
Tutti	0	5	11	9	9	7	13	24	26	9	13	9	39	174
VIA MONTE MENNA, dal civico 1 al civico 4														
F	0	1	3	2	1	0	7	4	4	1	0	2	2	27
M	0	2	4	1	0	1	2	6	5	1	0	3	2	27
Tutti	0	3	7	3	1	1	9	10	9	2	0	5	4	54
VIA MONTE MISMA, dal civico 2 al civico 12														
F	1	1	1	2	4	3	7	7	11	3	4	5	13	62
M	1	1	1	2	3	2	8	13	7	6	4	1	12	61
Tutti	2	2	2	4	7	5	15	20	18	9	8	6	25	123
VIA MONTE TESORO, dal civico 1 al civico 12/C														
F	0	2	4	0	2	3	2	7	8	5	4	6	14	57
M	0	2	1	1	9	5	5	7	7	2	7	6	8	60
Tutti	0	4	5	1	11	8	7	14	15	7	11	12	22	117

DISTRIBUZIONE DEI RESIDENTI PER QUARTIERE E PER VIA AL 01/01/2017

Celadina

<i>Genere</i>	<i>0</i>	<i>01-04</i>	<i>05-09</i>	<i>10-14</i>	<i>15-19</i>	<i>20-24</i>	<i>25-34</i>	<i>35-44</i>	<i>45-54</i>	<i>55-59</i>	<i>60-64</i>	<i>65-69</i>	<i>OLTRE</i>	<i>TOTALE</i>
<i>VIA PASSO DEL VIVIONE, dal civico 2 al civico 5</i>														
F	0	2	0	1	1	3	3	3	5	0	3	0	5	26
M	1	0	4	0	3	2	3	4	4	1	2	1	3	28
Tutti	1	2	4	1	4	5	6	7	9	1	5	1	8	54
<i>VIA PIERO BROLIS, dal civico 2 al civico 16</i>														
F	1	2	4	3	11	6	9	14	27	10	7	12	21	127
M	0	3	3	7	12	8	6	15	23	12	5	4	8	106
Tutti	1	5	7	10	23	14	15	29	50	22	12	16	29	233
<i>VIA PIETRO GAIONCELLI, dal civico 5 al civico 5</i>														
F	0	0	1	0	1	3	1	3	3	0	1	1	5	19
M	0	1	2	2	1	2	3	7	4	0	0	1	4	27
Tutti	0	1	3	2	2	5	4	10	7	0	1	2	9	46
<i>VIA PIETRO ROVELLI, dal civico 25 al civico 160</i>														
F	1	8	11	8	18	15	32	40	46	20	16	18	72	305
M	2	7	16	12	18	14	21	34	43	27	15	5	32	246
Tutti	3	15	27	20	36	29	53	74	89	47	31	23	104	551
<i>VIA PIZZO CAMINO, dal civico 5 al civico 13</i>														
F	0	0	0	0	0	1	0	1	1	0	0	2	4	9
M	0	0	0	0	0	0	0	0	2	2	0	1	1	6
Tutti	0	0	0	0	0	1	0	1	3	2	0	3	5	15
<i>VIA PIZZO DEI TRE SIGNORI, dal civico 1 al civico 15</i>														
F	1	3	4	5	2	1	8	11	9	6	3	6	15	74
M	0	1	8	7	1	1	6	22	7	7	3	4	11	78
Tutti	1	4	12	12	3	2	14	33	16	13	6	10	26	152
<i>VIA PIZZO DELLA PRESOLANA, dal civico 3 al civico 19</i>														
F	0	0	0	0	0	0	0	1	0	0	1	1	0	3
M	0	0	0	0	0	0	0	0	0	0	1	2	1	4
Tutti	0	0	0	0	0	0	0	1	0	0	2	3	1	7

DISTRIBUZIONE DEI RESIDENTI PER QUARTIERE E PER VIA AL 01/01/2017

Celadina

<i>Genere</i>	<i>0</i>	<i>01-04</i>	<i>05-09</i>	<i>10-14</i>	<i>15-19</i>	<i>20-24</i>	<i>25-34</i>	<i>35-44</i>	<i>45-54</i>	<i>55-59</i>	<i>60-64</i>	<i>65-69</i>	<i>OLTRE</i>	<i>TOTALE</i>
<i>VIA PIZZO FORMICO, dal civico 2 al civico 4</i>														
F	0	1	0	0	1	1	3	5	2	2	3	2	8	28
M	0	1	1	0	1	0	1	2	5	0	3	4	4	22
Tutti	0	2	1	0	2	1	4	7	7	2	6	6	12	50
<i>VIA PIZZO RECASTELLO, dal civico 10 al civico 35</i>														
F	0	5	4	8	6	11	19	13	32	21	7	19	29	174
M	0	5	3	4	10	17	15	11	20	18	15	9	23	150
Tutti	0	10	7	12	16	28	34	24	52	39	22	28	52	324
<i>VIA PIZZO REDORTA, dal civico 2 al civico 32</i>														
F	0	4	15	9	15	15	23	21	35	18	17	6	42	220
M	0	12	10	11	12	13	18	27	32	15	16	9	19	194
Tutti	0	16	25	20	27	28	41	48	67	33	33	15	61	414
<i>VIA PIZZO SCAIS, dal civico 1 al civico 16</i>														
F	0	0	1	1	4	2	1	4	7	3	0	0	3	26
M	0	1	1	2	3	2	2	3	8	2	2	0	3	29
Tutti	0	1	2	3	7	4	3	7	15	5	2	0	6	55
<i>VIA RENATO PERLINI, dal civico 1 al civico 8</i>														
F	0	3	0	0	2	0	5	3	7	2	3	0	5	30
M	0	1	0	1	1	2	7	8	4	6	1	0	1	32
Tutti	0	4	0	1	3	2	12	11	11	8	4	0	6	62
<i>VIA SAN PIO X, dal civico 2 al civico 44</i>														
F	2	8	8	4	11	3	13	13	20	7	6	3	21	119
M	2	4	4	5	4	6	9	20	18	8	2	8	13	103
Tutti	4	12	12	9	15	9	22	33	38	15	8	11	34	222
<i>VIA TRENTO, dal civico 2 al civico 2</i>														
F	0	0	0	0	0	0	0	0	0	0	0	0	0	0
M	0	0	0	0	0	0	0	0	0	0	0	0	0	0
Tutti	0	0	0	0	0	0	0	0	0	0	0	0	0	0

DISTRIBUZIONE DEI RESIDENTI PER QUARTIERE E PER VIA AL 01/01/2017

Celadina

<i>Genere</i>	<i>0</i>	<i>01-04</i>	<i>05-09</i>	<i>10-14</i>	<i>15-19</i>	<i>20-24</i>	<i>25-34</i>	<i>35-44</i>	<i>45-54</i>	<i>55-59</i>	<i>60-64</i>	<i>65-69</i>	<i>OLTRE</i>	<i>TOTALE</i>
VIALE VENEZIA, dal civico 1 al civico 36														
F	1	9	7	9	17	4	20	25	27	7	13	9	41	189
M	3	7	9	7	9	5	18	31	25	12	6	11	23	166
Tutti	4	16	16	16	26	9	38	56	52	19	19	20	64	355

DISTRIBUZIONE DEI RESIDENTI PER QUARTIERE E PER VIA AL 01/01/2017

Centro

Genere	0	01-04	05-09	10-14	15-19	20-24	25-34	35-44	45-54	55-59	60-64	65-69	OLTRE	TOTALE
CONTRADA TRE PASSI, dal civico 1 al civico 5/A														
F	0	1	0	1	0	1	3	1	4	0	0	2	4	17
M	0	0	1	1	2	0	1	1	2	0	1	0	5	14
Tutti	0	1	1	2	2	1	4	2	6	0	1	2	9	31
GLL COSIMO FANZAGO, dal civico 1 al civico 37														
F	0	0	1	0	2	3	4	3	3	3	4	0	5	28
M	0	1	0	1	0	0	6	6	5	1	4	2	3	29
Tutti	0	1	1	1	2	3	10	9	8	4	8	2	8	57
GLL SANTA MARTA, dal civico 1 al civico 12														
F	0	0	0	0	0	0	0	0	0	0	0	0	0	0
M	0	0	0	0	0	0	0	0	0	0	0	0	0	0
Tutti	0	0	0	0	0	0	0	0	0	0	0	0	0	0
LARGO BORTOLO BELOTTI, dal civico 1 al civico 46														
F	0	1	0	0	0	1	0	1	1	0	0	1	1	6
M	0	0	0	0	0	2	0	0	2	2	1	1	5	13
Tutti	0	1	0	0	0	3	0	1	3	2	1	2	6	19
LARGO GIUSEPPE TIRONI, dal civico 1 al civico 1														
F	0	0	0	0	0	0	0	0	0	0	0	0	0	0
M	0	0	0	0	0	0	0	0	0	0	0	0	0	0
Tutti	0	0	0	0	0	0	0	0	0	0	0	0	0	0
LARGO MEDAGLIE D'ORO, dal civico 1 al civico 12														
F	0	0	0	0	0	0	0	0	0	0	0	0	0	0
M	0	0	0	0	0	0	0	0	0	0	0	0	0	0
Tutti	0	0	0	0	0	0	0	0	0	0	0	0	0	0
LARGO MONTELUNGO, dal civico 1 al civico 1														
F	0	0	0	0	0	0	0	0	0	0	0	0	0	0
M	0	0	0	0	0	0	0	0	0	0	0	0	0	0
Tutti	0	0	0	0	0	0	0	0	0	0	0	0	0	0

DISTRIBUZIONE DEI RESIDENTI PER QUARTIERE E PER VIA AL 01/01/2017

Centro

Genere	0	01-04	05-09	10-14	15-19	20-24	25-34	35-44	45-54	55-59	60-64	65-69	OLTRE	TOTALE
LARGO NICCOLO' REZZARA, dal civico 1 al civico 12														
F	0	1	0	0	1	0	2	0	1	1	0	0	2	8
M	0	1	0	0	1	0	0	1	1	0	1	0	3	8
Tutti	0	2	0	0	2	0	2	1	2	1	1	0	5	16
LARGO PORTA NUOVA, dal civico 1 al civico 17														
F	0	0	0	0	0	0	0	0	0	0	0	0	1	1
M	0	0	0	0	0	0	1	1	1	0	0	0	2	5
Tutti	0	0	0	0	0	0	1	1	1	0	0	0	3	6
PAS DEI CANONICI LATERANENSI, dal civico 1 al civico 24														
F	0	0	0	0	0	0	1	1	0	1	0	0	0	3
M	0	0	0	0	0	0	1	0	0	0	1	0	0	2
Tutti	0	0	0	0	0	0	2	1	0	1	1	0	0	5
PAS DON ANTONIO SEGHEZZI, dal civico 2 al civico 5														
F	0	0	0	1	0	0	0	0	1	0	0	0	0	2
M	0	0	0	0	0	0	0	0	0	0	0	0	0	0
Tutti	0	0	0	1	0	0	0	0	1	0	0	0	0	2
PAS GIOVANNI LIMONTA, dal civico 1 al civico 8														
F	0	0	0	0	0	0	0	0	1	0	0	0	0	1
M	0	0	0	0	0	1	1	0	0	0	0	1	0	3
Tutti	0	0	0	0	0	1	1	0	1	0	0	1	0	4
PAS PIERANTONIO CIVIDINI, dal civico 2 al civico 7														
F	0	0	1	0	0	0	0	1	1	2	1	0	3	9
M	0	1	0	0	0	0	0	0	4	1	0	0	4	10
Tutti	0	1	1	0	0	0	0	1	5	3	1	0	7	19
PAS ROBERTO BRUNI, dal civico 3 al civico 58/A														
F	0	0	0	0	0	0	0	0	0	0	0	0	0	0
M	0	0	0	0	0	0	0	0	0	0	0	0	0	0
Tutti	0	0	0	0	0	0	0	0	0	0	0	0	0	0

DISTRIBUZIONE DEI RESIDENTI PER QUARTIERE E PER VIA AL 01/01/2017

Centro

Genere	0	01-04	05-09	10-14	15-19	20-24	25-34	35-44	45-54	55-59	60-64	65-69	OLTRE	TOTALE
PAS SAN BARTOLOMEO, dal civico 1 al civico 9														
F	1	2	1	0	0	0	4	2	2	0	1	0	0	13
M	0	0	0	0	1	0	1	1	1	0	0	0	1	5
Tutti	1	2	1	0	1	0	5	3	3	0	1	0	1	18
PIAZZA CAMILLO CAVOUR, dal civico 1 al civico 15														
F	0	0	0	0	1	0	0	0	1	0	0	0	0	2
M	0	0	0	1	0	0	1	1	1	0	0	0	0	4
Tutti	0	0	0	1	1	0	1	1	2	0	0	0	0	6
PIAZZA DANTE ALIGHIERI, dal civico 1 al civico 3														
F	0	0	0	0	0	0	0	0	0	0	0	0	0	0
M	0	0	0	0	0	0	0	0	0	0	0	0	0	0
Tutti	0	0	0	0	0	0	0	0	0	0	0	0	0	0
PIAZZA DELLA LIBERTA', dal civico 1 al civico 11														
F	0	0	0	0	0	0	0	0	0	0	0	0	0	0
M	0	0	0	0	0	0	0	0	0	0	0	0	0	0
Tutti	0	0	0	0	0	0	0	0	0	0	0	0	0	0
PIAZZA GIACOMO CARRARA, dal civico 78 al civico 78														
F	0	0	0	0	0	0	0	1	0	0	0	0	0	1
M	0	0	0	0	0	0	0	2	1	0	0	0	0	3
Tutti	0	0	0	0	0	0	0	3	1	0	0	0	0	4
PIAZZA GIACOMO MATTEOTTI, dal civico 1 al civico 69														
F	0	0	0	0	0	1	0	1	2	1	0	0	2	7
M	0	0	0	0	0	0	1	1	2	0	0	0	0	4
Tutti	0	0	0	0	0	1	1	2	4	1	0	0	2	11
PIAZZA PONTIDA, dal civico 7 al civico 42														
F	1	1	6	2	4	1	15	10	14	6	5	1	10	76
M	1	3	2	2	3	4	10	8	14	3	5	3	6	64
Tutti	2	4	8	4	7	5	25	18	28	9	10	4	16	140

DISTRIBUZIONE DEI RESIDENTI PER QUARTIERE E PER VIA AL 01/01/2017

Centro

<i>Genere</i>	<i>0</i>	<i>01-04</i>	<i>05-09</i>	<i>10-14</i>	<i>15-19</i>	<i>20-24</i>	<i>25-34</i>	<i>35-44</i>	<i>45-54</i>	<i>55-59</i>	<i>60-64</i>	<i>65-69</i>	<i>OLTRE</i>	<i>TOTALE</i>
<i>PIAZZA VITTORIO VENETO, dal civico 2 al civico 17</i>														
F	0	0	0	0	0	0	0	0	0	0	0	0	0	0
M	0	0	0	0	0	0	0	0	0	0	0	0	0	0
Tutti	0	0	0	0	0	0	0	0	0	0	0	0	0	0
<i>PIAZZALE DELLA REPUBBLICA, dal civico 1 al civico 8</i>														
F	0	0	0	0	1	0	0	0	3	0	0	0	1	5
M	0	0	0	0	0	1	1	1	1	0	1	1	2	8
Tutti	0	0	0	0	1	1	1	1	4	0	1	1	3	13
<i>PIAZZALE GUGLIELMO MARCONI, dal civico 1 al civico 11/A</i>														
F	0	0	0	0	0	0	0	0	0	0	1	0	0	1
M	0	0	0	0	0	0	1	0	0	0	1	0	0	2
Tutti	0	0	0	0	0	0	1	0	0	0	2	0	0	3
<i>PIAZZALE GUGLIELMO OBERDAN, dal civico 1/A al civico 16/B</i>														
F	0	0	0	0	1	0	1	0	3	0	2	0	1	8
M	0	0	0	2	0	0	1	1	1	0	0	1	0	6
Tutti	0	0	0	2	1	0	2	1	4	0	2	1	1	14
<i>PTA PIAVE, dal civico 3 al civico 10</i>														
F	0	0	0	0	0	0	0	0	0	0	0	0	0	0
M	0	0	0	0	0	0	0	0	0	0	0	0	0	0
Tutti	0	0	0	0	0	0	0	0	0	0	0	0	0	0
<i>PTA SAN BARTOLOMEO, dal civico 5/A al civico 7/F</i>														
F	0	0	0	2	1	0	4	4	7	2	2	3	8	33
M	0	1	1	1	1	3	2	7	3	1	0	3	4	27
Tutti	0	1	1	3	2	3	6	11	10	3	2	6	12	60
<i>PTA SAN MARCO, dal civico 1 al civico 7</i>														
F	0	0	0	0	0	0	0	0	0	0	0	0	0	0
M	0	0	0	0	0	0	0	0	0	0	0	0	0	0
Tutti	0	0	0	0	0	0	0	0	0	0	0	0	0	0

DISTRIBUZIONE DEI RESIDENTI PER QUARTIERE E PER VIA AL 01/01/2017

Centro

<i>Genere</i>	<i>0</i>	<i>01-04</i>	<i>05-09</i>	<i>10-14</i>	<i>15-19</i>	<i>20-24</i>	<i>25-34</i>	<i>35-44</i>	<i>45-54</i>	<i>55-59</i>	<i>60-64</i>	<i>65-69</i>	<i>OLTRE</i>	<i>TOTALE</i>
<i>PTA SANTO SPIRITO, dal civico 1 al civico 6</i>														
F	0	0	0	0	0	0	2	1	0	0	1	0	0	4
M	0	0	0	0	0	0	0	0	1	2	0	0	1	4
Tutti	0	0	0	0	0	0	2	1	1	2	1	0	1	8
<i>RDA DEI MILLE, dal civico 1 al civico 5</i>														
F	1	3	1	3	5	5	3	7	9	5	1	1	9	53
M	0	1	1	1	3	1	5	4	6	4	1	4	4	35
Tutti	1	4	2	4	8	6	8	11	15	9	2	5	13	88
<i>SCA SANT'ALESSANDRO, dal civico 2 al civico 4</i>														
F	0	0	0	0	0	0	0	0	0	0	0	0	1	1
M	0	0	0	0	0	0	0	0	0	0	0	0	2	2
Tutti	0	0	0	0	0	0	0	0	0	0	0	0	3	3
<i>STA SORGENTE BERTELLO, dal civico 3 al civico 3</i>														
F	0	0	0	0	0	0	0	0	0	0	0	0	0	0
M	0	0	0	0	0	0	0	0	0	0	0	0	0	0
Tutti	0	0	0	0	0	0	0	0	0	0	0	0	0	0
<i>VIAA. LOCATELLI, dal civico 1 al civico 87</i>														
F	2	3	10	14	14	5	18	34	48	15	11	19	61	254
M	1	9	11	15	6	5	16	18	40	11	7	13	30	182
Tutti	3	12	21	29	20	10	34	52	88	26	18	32	91	436
<i>VIA ADAMELLO, dal civico 4 al civico 4</i>														
F	0	0	0	0	0	0	0	0	0	0	0	0	0	0
M	0	0	0	0	0	0	0	0	0	0	0	0	0	0
Tutti	0	0	0	0	0	0	0	0	0	0	0	0	0	0
<i>VIA ALESSANDRO MANZONI, dal civico 1 al civico 17</i>														
F	1	3	1	0	0	5	7	5	11	6	4	7	6	56
M	1	4	1	2	1	4	6	5	8	1	5	5	6	49
Tutti	2	7	2	2	1	9	13	10	19	7	9	12	12	105

DISTRIBUZIONE DEI RESIDENTI PER QUARTIERE E PER VIA AL 01/01/2017

Centro

<i>Genere</i>	<i>0</i>	<i>01-04</i>	<i>05-09</i>	<i>10-14</i>	<i>15-19</i>	<i>20-24</i>	<i>25-34</i>	<i>35-44</i>	<i>45-54</i>	<i>55-59</i>	<i>60-64</i>	<i>65-69</i>	<i>OLTRE</i>	<i>TOTALE</i>
<i>VIA ANDREA FANTONI, dal civico 1 al civico 9</i>														
F	0	2	3	6	3	3	3	11	12	5	6	6	14	74
M	0	2	3	2	7	5	6	9	12	5	2	5	5	63
Tutti	0	4	6	8	10	8	9	20	24	10	8	11	19	137
<i>VIA ANDREA PREVITALI, dal civico 1 al civico 53</i>														
F	2	5	3	5	4	5	19	23	24	8	4	4	9	115
M	2	6	2	10	5	5	23	27	18	9	5	1	4	117
Tutti	4	11	5	15	9	10	42	50	42	17	9	5	13	232
<i>VIA ANGELO MAJ, dal civico 1 al civico 16</i>														
F	0	5	6	9	2	4	9	16	20	11	4	9	13	108
M	0	3	6	7	9	4	11	11	17	6	8	4	9	95
Tutti	0	8	12	16	11	8	20	27	37	17	12	13	22	203
<i>VIA ANTONIO GHISLANZONI, dal civico 3 al civico 42</i>														
F	1	1	4	2	4	3	9	12	15	11	7	5	35	109
M	1	1	5	4	3	4	9	7	12	4	5	8	16	79
Tutti	2	2	9	6	7	7	18	19	27	15	12	13	51	188
<i>VIA ANTONIO STOPPANI, dal civico 4/B al civico 15/C</i>														
F	0	1	1	2	1	2	4	6	5	1	2	4	11	40
M	0	0	2	4	2	1	3	3	6	2	0	2	10	35
Tutti	0	1	3	6	3	3	7	9	11	3	2	6	21	75
<i>VIA BARTOLOMEO BONO, dal civico 1 al civico 5/A</i>														
F	0	0	0	0	0	0	2	2	0	0	1	0	2	7
M	0	0	0	0	0	1	5	8	8	3	1	0	1	27
Tutti	0	0	0	0	0	1	7	10	8	3	2	0	3	34
<i>VIA BORFURO, dal civico 1 al civico 15</i>														
F	1	0	0	5	5	7	3	7	11	10	4	5	23	81
M	0	1	3	2	3	1	2	0	11	4	4	3	9	43
Tutti	1	1	3	7	8	8	5	7	22	14	8	8	32	124

DISTRIBUZIONE DEI RESIDENTI PER QUARTIERE E PER VIA AL 01/01/2017

Centro

<i>Genere</i>	<i>0</i>	<i>01-04</i>	<i>05-09</i>	<i>10-14</i>	<i>15-19</i>	<i>20-24</i>	<i>25-34</i>	<i>35-44</i>	<i>45-54</i>	<i>55-59</i>	<i>60-64</i>	<i>65-69</i>	<i>OLTRE</i>	<i>TOTALE</i>
<i>VIA BORLEZZA, dal civico 1 al civico 1</i>														
F	0	0	0	0	0	0	0	0	0	0	0	0	0	0
M	0	0	0	0	0	0	0	0	0	0	0	0	0	0
Tutti	0	0	0	0	0	0	0	0	0	0	0	0	0	0
<i>VIA BRIGATA ALPINA OROBICA, dal civico 1 al civico 4</i>														
F	0	0	0	0	0	0	0	0	0	0	0	0	0	0
M	0	0	0	0	0	0	0	0	0	1	0	0	0	1
Tutti	0	0	0	0	0	0	0	0	0	1	0	0	0	1
<i>VIA BRIGATA LUPI, dal civico 2 al civico 11/E</i>														
F	0	3	1	0	4	1	1	3	7	2	3	1	9	35
M	0	2	1	0	3	2	6	2	3	5	2	0	6	32
Tutti	0	5	2	0	7	3	7	5	10	7	5	1	15	67
<i>VIA BROSETA, dal civico 1/A al civico 56/L</i>														
F	1	5	8	7	3	12	25	26	33	18	8	15	38	199
M	1	3	10	12	5	4	30	30	25	14	6	7	21	168
Tutti	2	8	18	19	8	16	55	56	58	32	14	22	59	367
<i>VIA CARLO VIGLIANI, dal civico 1 al civico 9</i>														
F	0	1	1	1	1	0	5	1	3	1	1	0	7	22
M	0	1	0	0	0	1	1	2	2	0	1	1	2	11
Tutti	0	2	1	1	1	1	6	3	5	1	2	1	9	33
<i>VIA CASALINO, dal civico 1 al civico 29</i>														
F	0	8	5	4	3	3	19	17	26	5	7	5	32	134
M	1	7	8	5	7	7	10	18	21	8	4	8	21	125
Tutti	1	15	13	9	10	10	29	35	47	13	11	13	53	259
<i>VIA CESARE BATTISTI, dal civico 1 al civico 17</i>														
F	0	5	2	2	3	1	6	8	10	1	1	1	17	57
M	1	4	4	3	1	3	7	8	7	1	0	0	12	51
Tutti	1	9	6	5	4	4	13	16	17	2	1	1	29	108

DISTRIBUZIONE DEI RESIDENTI PER QUARTIERE E PER VIA AL 01/01/2017

Centro

<i>Genere</i>	<i>0</i>	<i>01-04</i>	<i>05-09</i>	<i>10-14</i>	<i>15-19</i>	<i>20-24</i>	<i>25-34</i>	<i>35-44</i>	<i>45-54</i>	<i>55-59</i>	<i>60-64</i>	<i>65-69</i>	<i>OLTRE</i>	<i>TOTALE</i>
<i>VIA CLARA MAFFEI, dal civico 1 al civico 16/C</i>														
F	0	2	2	1	3	2	5	6	14	1	3	6	17	62
M	1	1	3	2	1	2	8	3	12	3	1	3	14	54
Tutti	1	3	5	3	4	4	13	9	26	4	4	9	31	116
<i>VIA CORNASELLO, dal civico 1 al civico 17</i>														
F	0	0	0	2	2	0	4	2	4	1	1	2	3	21
M	0	1	2	4	1	0	0	3	3	0	1	1	4	20
Tutti	0	1	2	6	3	0	4	5	7	1	2	3	7	41
<i>VIA COSTANTINO SIMONCINI, dal civico 6 al civico 20</i>														
F	0	0	0	0	0	0	0	0	0	0	0	0	0	0
M	0	0	0	0	0	0	0	0	0	0	0	0	0	0
Tutti	0	0	0	0	0	0	0	0	0	0	0	0	0	0
<i>VIA DANIELE PICCININI, dal civico 1 al civico 12</i>														
F	0	1	1	0	1	2	0	0	2	1	0	0	2	10
M	0	0	0	1	1	0	0	0	2	0	1	0	1	6
Tutti	0	1	1	1	2	2	0	0	4	1	1	0	3	16
<i>VIA DASTE E SPALENGA, dal civico 16/A al civico 16/A</i>														
F	0	0	1	0	0	0	0	1	0	0	0	0	0	2
M	0	0	0	0	0	0	0	1	0	0	0	0	0	1
Tutti	0	0	1	0	0	0	0	2	0	0	0	0	0	3
<i>VIA DEI CAPODIFERRO, dal civico 2 al civico 12</i>														
F	0	0	0	0	0	1	1	1	4	1	0	0	0	8
M	0	1	0	1	2	0	1	1	1	0	0	2	3	12
Tutti	0	1	0	1	2	1	2	2	5	1	0	2	3	20
<i>VIA DEI CARROZZAI, dal civico 1 al civico 9</i>														
F	0	1	0	0	0	0	2	2	3	1	0	0	2	11
M	0	0	0	0	0	1	1	3	1	1	1	0	4	12
Tutti	0	1	0	0	0	1	3	5	4	2	1	0	6	23

DISTRIBUZIONE DEI RESIDENTI PER QUARTIERE E PER VIA AL 01/01/2017

Centro

<i>Genere</i>	<i>0</i>	<i>01-04</i>	<i>05-09</i>	<i>10-14</i>	<i>15-19</i>	<i>20-24</i>	<i>25-34</i>	<i>35-44</i>	<i>45-54</i>	<i>55-59</i>	<i>60-64</i>	<i>65-69</i>	<i>OLTRE</i>	<i>TOTALE</i>
<i>VIA DEI PARTIGIANI, dal civico 1 al civico 20</i>														
F	0	2	1	4	1	3	3	4	15	3	3	1	13	53
M	0	1	1	2	5	4	2	5	9	3	1	1	7	41
Tutti	0	3	2	6	6	7	5	9	24	6	4	2	20	94
<i>VIA DEL NASTRO AZZURRO, dal civico 1 al civico 7</i>														
F	0	0	0	1	1	0	2	0	3	0	1	1	0	9
M	0	0	0	2	0	1	0	0	1	2	1	0	1	8
Tutti	0	0	0	3	1	1	2	0	4	2	2	1	1	17
<i>VIA DON CARLO BOTTA, dal civico 2/A al civico 13</i>														
F	2	0	3	1	2	0	4	7	9	7	4	7	22	68
M	0	2	5	4	0	1	1	3	8	2	2	2	16	46
Tutti	2	2	8	5	2	1	5	10	17	9	6	9	38	114
<i>VIA DON LUIGI PALAZZOLO, dal civico 6 al civico 100</i>														
F	1	4	6	10	14	2	23	28	29	14	13	15	64	223
M	0	3	4	8	6	6	24	26	32	13	13	3	43	181
Tutti	1	7	10	18	20	8	47	54	61	27	26	18	107	404
<i>VIA DUCA DEGLI ABRUZZI, dal civico 2 al civico 24</i>														
F	0	2	3	1	2	0	6	5	7	0	6	5	13	50
M	1	3	2	2	3	0	2	6	7	2	2	5	7	42
Tutti	1	5	5	3	5	0	8	11	14	2	8	10	20	92
<i>VIA ERMETE NOVELLI, dal civico 1 al civico 18</i>														
F	0	1	3	5	1	1	2	6	10	5	3	3	7	47
M	0	1	3	3	2	1	7	5	11	2	3	0	6	44
Tutti	0	2	6	8	3	2	9	11	21	7	6	3	13	91
<i>VIA EUGENIO DONADONI, dal civico 2 al civico 10</i>														
F	0	0	0	0	1	0	1	0	1	0	0	0	2	5
M	0	0	0	0	0	0	0	0	0	0	0	0	1	1
Tutti	0	0	0	0	1	0	1	0	1	0	0	0	3	6

DISTRIBUZIONE DEI RESIDENTI PER QUARTIERE E PER VIA AL 01/01/2017

Centro

<i>Genere</i>	<i>0</i>	<i>01-04</i>	<i>05-09</i>	<i>10-14</i>	<i>15-19</i>	<i>20-24</i>	<i>25-34</i>	<i>35-44</i>	<i>45-54</i>	<i>55-59</i>	<i>60-64</i>	<i>65-69</i>	<i>OLTRE</i>	<i>TOTALE</i>
VIA EVARISTO BASCHENIS, dal civico 2 al civico 17/A														
F	2	8	6	5	7	4	18	24	28	2	10	10	29	153
M	2	6	13	1	9	3	8	30	20	9	9	7	18	135
Tutti	4	14	19	6	16	7	26	54	48	11	19	17	47	288
VIA EZIO ZAMBIANCHI, dal civico 1 al civico 13														
F	0	1	4	6	1	6	6	9	18	8	12	7	33	111
M	0	2	4	4	6	5	8	3	9	10	3	9	11	74
Tutti	0	3	8	10	7	11	14	12	27	18	15	16	44	185
VIA ELLI CALVI, dal civico 1 al civico 17														
F	1	5	2	5	2	4	8	9	15	9	7	4	19	90
M	0	0	4	4	7	6	13	10	16	9	5	3	15	92
Tutti	1	5	6	9	9	10	21	19	31	18	12	7	34	182
VIA FILIPPO LUSSANA, dal civico 2 al civico 2/A														
F	0	0	0	0	0	0	0	0	0	0	0	0	0	0
M	0	0	0	0	0	0	0	0	0	0	0	0	0	0
Tutti	0	0	0	0	0	0	0	0	0	0	0	0	0	0
VIA FORO BOARIO, dal civico 1/A al civico 15/A														
F	1	1	1	1	0	0	2	5	1	3	0	2	2	19
M	0	0	2	0	0	0	0	2	2	4	0	2	2	14
Tutti	1	1	3	1	0	0	2	7	3	7	0	4	4	33
VIA FRA DAMIANO DEI ZAMBELLI, dal civico 1 al civico 22														
F	0	0	2	0	0	2	2	2	2	3	1	2	6	22
M	0	0	2	1	1	1	3	2	2	2	2	3	2	21
Tutti	0	0	4	1	1	3	5	4	4	5	3	5	8	43
VIA FRANCESCO CRISPI, dal civico 1 al civico 4/A														
F	0	0	0	0	0	0	0	0	0	0	0	0	0	0
M	0	0	0	0	0	0	0	0	0	0	0	0	0	0
Tutti	0	0	0	0	0	0	0	0	0	0	0	0	0	0

DISTRIBUZIONE DEI RESIDENTI PER QUARTIERE E PER VIA AL 01/01/2017

Centro

<i>Genere</i>	<i>0</i>	<i>01-04</i>	<i>05-09</i>	<i>10-14</i>	<i>15-19</i>	<i>20-24</i>	<i>25-34</i>	<i>35-44</i>	<i>45-54</i>	<i>55-59</i>	<i>60-64</i>	<i>65-69</i>	<i>OLTRE</i>	<i>TOTALE</i>
<i>VIA FRANCESCO CUCCHI, dal civico 1 al civico 10</i>														
F	1	2	1	3	2	1	6	5	7	3	2	3	15	51
M	0	1	2	0	1	1	3	7	16	3	4	3	11	52
Tutti	1	3	3	3	3	2	9	12	23	6	6	6	26	103
<i>VIA FRANCESCO GALLICCIOLLI, dal civico 2 al civico 2/F</i>														
F	0	0	1	0	0	0	0	0	1	0	0	0	0	2
M	0	0	0	1	0	0	0	1	0	0	0	0	1	3
Tutti	0	0	1	1	0	0	0	1	1	0	0	0	1	5
<i>VIA FRANCESCO NULLO, dal civico 1 al civico 51</i>														
F	1	4	7	8	4	9	16	21	31	12	13	17	56	199
M	1	5	5	11	11	4	9	19	20	15	8	8	34	150
Tutti	2	9	12	19	15	13	25	40	51	27	21	25	90	349
<i>VIA FRANCESCO PETRARCA, dal civico 1 al civico 12</i>														
F	0	0	0	0	0	0	2	0	2	1	0	1	0	6
M	0	0	0	1	2	0	1	0	0	1	1	0	1	7
Tutti	0	0	0	1	2	0	3	0	2	2	1	1	1	13
<i>VIA GABRIELE CAMOZZI, dal civico 1 al civico 128</i>														
F	0	3	2	6	3	3	13	11	19	4	3	5	10	82
M	2	2	3	4	4	9	15	10	16	2	4	3	9	83
Tutti	2	5	5	10	7	12	28	21	35	6	7	8	19	165
<i>VIA GENNARO SORA, dal civico 1 al civico 4</i>														
F	0	0	0	0	0	0	0	0	0	0	0	0	0	0
M	0	0	0	0	0	0	0	0	0	0	0	0	0	0
Tutti	0	0	0	0	0	0	0	0	0	0	0	0	0	0
<i>VIA GEREMIA BONOMELLI, dal civico 1 al civico 17/B</i>														
F	1	8	3	3	4	2	23	20	15	4	5	3	26	117
M	1	7	6	2	5	5	18	30	15	4	6	5	10	114
Tutti	2	15	9	5	9	7	41	50	30	8	11	8	36	231

DISTRIBUZIONE DEI RESIDENTI PER QUARTIERE E PER VIA AL 01/01/2017

Centro

<i>Genere</i>	<i>0</i>	<i>01-04</i>	<i>05-09</i>	<i>10-14</i>	<i>15-19</i>	<i>20-24</i>	<i>25-34</i>	<i>35-44</i>	<i>45-54</i>	<i>55-59</i>	<i>60-64</i>	<i>65-69</i>	<i>OLTRE</i>	<i>TOTALE</i>
VIA GEROLAMO TIRABOSCHI, dal civico 1 al civico 97														
F	0	1	0	0	0	1	0	2	4	0	2	0	1	11
M	0	1	1	5	0	1	0	0	3	2	1	0	1	15
Tutti	0	2	1	5	0	2	0	2	7	2	3	0	2	26
VIA GIACOMO DAVID, dal civico 2 al civico 12														
F	0	0	0	0	0	0	0	0	0	0	0	0	0	0
M	0	0	0	0	0	0	0	0	0	0	0	0	1	1
Tutti	0	0	0	0	0	0	0	0	0	0	0	0	1	1
VIA GIACOMO MANZU', dal civico 3 al civico 163														
F	0	0	0	0	0	0	1	0	1	0	0	0	0	2
M	0	0	0	0	0	1	0	0	0	0	0	0	1	2
Tutti	0	0	0	0	0	1	1	0	1	0	0	0	1	4
VIA GIACOMO QUARENGHI, dal civico 1 al civico 60														
F	6	23	30	17	18	16	61	85	82	25	26	31	72	492
M	4	23	32	17	21	32	74	119	76	20	14	17	42	491
Tutti	10	46	62	34	39	48	135	204	158	45	40	48	114	983
VIA GIAN MARIA SCOTTI, dal civico 1 al civico 42														
F	1	1	4	4	4	5	8	9	11	6	8	3	14	78
M	0	2	0	0	2	5	5	5	9	8	5	4	7	52
Tutti	1	3	4	4	6	10	13	14	20	14	13	7	21	130
VIA GIANBATTISTA MORONI, dal civico 2 al civico 191														
F	2	8	16	16	10	9	57	51	57	18	15	12	35	306
M	2	15	12	15	16	13	52	63	60	20	13	10	21	312
Tutti	4	23	28	31	26	22	109	114	117	38	28	22	56	618
VIA GIORGIO E GUIDO PAGLIA, dal civico 1 al civico 44														
F	1	2	9	8	8	13	20	30	38	18	16	21	69	253
M	2	7	11	8	9	5	31	18	40	12	13	16	38	210
Tutti	3	9	20	16	17	18	51	48	78	30	29	37	107	463

DISTRIBUZIONE DEI RESIDENTI PER QUARTIERE E PER VIA AL 01/01/2017

Centro

<i>Genere</i>	<i>0</i>	<i>01-04</i>	<i>05-09</i>	<i>10-14</i>	<i>15-19</i>	<i>20-24</i>	<i>25-34</i>	<i>35-44</i>	<i>45-54</i>	<i>55-59</i>	<i>60-64</i>	<i>65-69</i>	<i>OLTRE</i>	<i>TOTALE</i>
<i>VIA GIOSUE' CARDUCCI, dal civico 2/A al civico 12</i>														
F	0	0	1	0	0	0	1	1	0	0	0	0	0	3
M	0	1	1	0	1	0	0	2	1	0	0	0	0	6
Tutti	0	1	2	0	1	0	1	3	1	0	0	0	0	9
<i>VIA GIOVANNI E RODOLFO ZELASCO, dal civico 1 al civico 24</i>														
F	0	0	1	1	1	1	0	4	4	2	3	0	4	21
M	0	2	0	0	0	1	2	3	3	1	0	2	3	17
Tutti	0	2	1	1	1	2	2	7	7	3	3	2	7	38
<i>VIA GIOVANNI PASCOLI, dal civico 1 al civico 9/E</i>														
F	1	5	4	3	4	7	13	12	17	11	14	11	35	137
M	1	7	8	5	3	6	20	14	8	6	8	10	26	122
Tutti	2	12	12	8	7	13	33	26	25	17	22	21	61	259
<i>VIA GIUSEPPE GARIBALDI, dal civico 1/B al civico 26/A</i>														
F	0	1	4	10	13	8	24	27	29	4	9	5	86	220
M	1	3	5	5	9	4	31	17	21	7	7	7	24	141
Tutti	1	4	9	15	22	12	55	44	50	11	16	12	110	361
<i>VIA GIUSEPPE GREPPI, dal civico 2 al civico 8</i>														
F	0	0	0	1	1	0	3	2	0	1	1	0	4	13
M	0	1	0	1	2	0	5	9	4	1	1	0	2	26
Tutti	0	1	0	2	3	0	8	11	4	2	2	0	6	39
<i>VIA GIUSEPPE VERDI, dal civico 1 al civico 33/C</i>														
F	0	8	6	6	7	6	12	21	31	12	11	8	39	167
M	0	4	5	11	8	8	12	16	26	13	5	7	25	140
Tutti	0	12	11	17	15	14	24	37	57	25	16	15	64	307
<i>VIA GUGLIELMO D'ALZANO, dal civico 1 al civico 12</i>														
F	0	4	2	3	4	3	16	11	12	9	6	17	27	114
M	0	2	5	5	2	4	18	7	14	6	11	6	20	100
Tutti	0	6	7	8	6	7	34	18	26	15	17	23	47	214

DISTRIBUZIONE DEI RESIDENTI PER QUARTIERE E PER VIA AL 01/01/2017

Centro

<i>Genere</i>	<i>0</i>	<i>01-04</i>	<i>05-09</i>	<i>10-14</i>	<i>15-19</i>	<i>20-24</i>	<i>25-34</i>	<i>35-44</i>	<i>45-54</i>	<i>55-59</i>	<i>60-64</i>	<i>65-69</i>	<i>OLTRE</i>	<i>TOTALE</i>
<i>VIA LAPACANO, dal civico 1 al civico 32</i>														
F	3	1	6	8	6	4	14	17	31	9	9	5	26	139
M	0	5	4	6	7	6	16	12	18	9	3	6	18	110
Tutti	3	6	10	14	13	10	30	29	49	18	12	11	44	249
<i>VIA LATTANZIO QUERENA, dal civico 4 al civico 13</i>														
F	1	1	0	0	1	0	2	1	3	1	1	0	7	18
M	0	0	0	1	0	0	0	2	1	0	0	2	6	12
Tutti	1	1	0	1	1	0	2	3	4	1	1	2	13	30
<i>VIA LUCIANO MANARA, dal civico 3 al civico 20</i>														
F	0	1	0	2	3	2	2	8	1	7	2	4	11	43
M	1	3	1	2	0	3	4	5	8	2	2	7	12	50
Tutti	1	4	1	4	3	5	6	13	9	9	4	11	23	93
<i>VIA LUIGI BRIGNOLI, dal civico 4 al civico 23</i>														
F	0	0	0	1	0	0	1	3	6	2	2	1	7	23
M	0	0	2	0	0	3	4	0	4	1	1	1	7	23
Tutti	0	0	2	1	0	3	5	3	10	3	3	2	14	46
<i>VIA LUIGI DE LEIDI, dal civico 1 al civico 5</i>														
F	0	0	0	0	0	0	0	0	0	0	0	0	0	0
M	0	0	0	0	0	0	0	0	0	0	0	0	0	0
Tutti	0	0	0	0	0	0	0	0	0	0	0	0	0	0
<i>VIA LUIGI MAGRINI, dal civico 2 al civico 10</i>														
F	2	3	2	1	0	0	11	3	4	1	3	2	7	39
M	1	0	0	3	0	0	6	10	7	1	2	2	4	36
Tutti	3	3	2	4	0	0	17	13	11	2	5	4	11	75
<i>VIA MADONNA DELLA NEVE, dal civico 4 al civico 8</i>														
F	0	0	0	0	0	0	0	0	0	0	0	0	0	0
M	0	0	0	0	0	0	0	0	0	0	0	0	0	0
Tutti	0	0	0	0	0	0	0	0	0	0	0	0	0	0

DISTRIBUZIONE DEI RESIDENTI PER QUARTIERE E PER VIA AL 01/01/2017

Centro

<i>Genere</i>	<i>0</i>	<i>01-04</i>	<i>05-09</i>	<i>10-14</i>	<i>15-19</i>	<i>20-24</i>	<i>25-34</i>	<i>35-44</i>	<i>45-54</i>	<i>55-59</i>	<i>60-64</i>	<i>65-69</i>	<i>OLTRE</i>	<i>TOTALE</i>
VIA MARIO BIANCO, dal civico 1 al civico 4														
F	0	0	0	0	0	0	0	0	0	0	0	0	0	0
M	0	0	0	0	0	0	0	0	0	0	0	0	0	0
Tutti	0	0	0	0	0	0	0	0	0	0	0	0	0	0
VIA MARTIRI DI CEFALONIA, dal civico 4 al civico 8														
F	0	0	1	2	0	1	0	0	5	0	0	1	7	17
M	0	0	0	0	0	2	1	2	3	1	0	1	2	12
Tutti	0	0	1	2	0	3	1	2	8	1	0	2	9	29
VIA MASONE, dal civico 1 al civico 36														
F	0	1	2	4	3	10	15	13	26	9	12	14	41	150
M	1	3	5	8	4	4	13	7	14	8	1	6	19	93
Tutti	1	4	7	12	7	14	28	20	40	17	13	20	60	243
VIA MATRIS DOMINI, dal civico 1 al civico 27														
F	0	3	2	2	1	9	7	8	11	7	9	6	20	85
M	1	0	1	6	4	1	9	7	11	3	8	2	6	59
Tutti	1	3	3	8	5	10	16	15	22	10	17	8	26	144
VIA MAURO GAVAZZENI, dal civico 2 al civico 22/A														
F	0	0	1	1	0	3	3	5	6	5	2	2	5	33
M	0	3	4	0	2	2	11	15	7	2	1	1	5	53
Tutti	0	3	5	1	2	5	14	20	13	7	3	3	10	86
VIA MONTE GRAPPA, dal civico 1 al civico 7/B														
F	0	2	2	0	1	0	0	2	2	0	0	1	2	12
M	0	0	2	1	0	0	0	1	3	0	0	0	0	7
Tutti	0	2	4	1	1	0	0	3	5	0	0	1	2	19
VIA MONTE NERO, dal civico 1 al civico 3														
F	0	0	0	0	0	0	0	0	0	0	0	0	0	0
M	0	0	0	0	0	0	0	0	0	0	0	0	0	0
Tutti	0	0	0	0	0	0	0	0	0	0	0	0	0	0

DISTRIBUZIONE DEI RESIDENTI PER QUARTIERE E PER VIA AL 01/01/2017

Centro

<i>Genere</i>	<i>0</i>	<i>01-04</i>	<i>05-09</i>	<i>10-14</i>	<i>15-19</i>	<i>20-24</i>	<i>25-34</i>	<i>35-44</i>	<i>45-54</i>	<i>55-59</i>	<i>60-64</i>	<i>65-69</i>	<i>OLTRE</i>	<i>TOTALE</i>
VIA MONTE ORTIGARA, dal civico 1 al civico 25														
F	0	0	3	1	1	1	2	4	2	7	1	2	10	34
M	0	0	0	1	3	1	2	3	1	3	0	4	8	26
Tutti	0	0	3	2	4	2	4	7	3	10	1	6	18	60
VIA MONTE SABOTINO, dal civico 1 al civico 2/C														
F	0	0	0	1	0	1	1	1	2	0	0	0	2	8
M	0	0	1	0	0	0	0	0	1	0	0	0	1	3
Tutti	0	0	1	1	0	1	1	1	3	0	0	0	3	11
VIA MONTE SAN MICHELE, dal civico 1 al civico 1/B														
F	0	0	0	0	0	0	0	0	0	0	0	0	0	0
M	0	0	0	0	0	0	0	0	0	0	0	0	0	0
Tutti	0	0	0	0	0	0	0	0	0	0	0	0	0	0
VIA NOCA, dal civico 1 al civico 2/A														
F	0	1	0	1	1	0	0	1	1	0	0	0	2	7
M	0	0	0	0	0	0	0	0	0	1	0	0	1	2
Tutti	0	1	0	1	1	0	0	1	1	1	0	0	3	9
VIA NORBERTO DUZIONI, dal civico 1 al civico 2														
F	0	0	0	0	0	0	0	0	0	0	0	0	0	0
M	0	0	0	0	0	0	0	0	0	0	0	0	0	0
Tutti	0	0	0	0	0	0	0	0	0	0	0	0	0	0
VIA PALMA IL VECCHIO, dal civico 1 al civico 157														
F	2	0	3	5	6	4	11	16	19	9	5	6	10	96
M	1	8	5	4	8	4	9	15	18	7	4	4	6	93
Tutti	3	8	8	9	14	8	20	31	37	16	9	10	16	189
VIA PELABROCCO, dal civico 1/A al civico 8														
F	1	1	2	1	1	0	3	4	2	4	5	3	8	35
M	0	0	0	0	0	0	1	3	4	2	2	0	5	17
Tutti	1	1	2	1	1	0	4	7	6	6	7	3	13	52

DISTRIBUZIONE DEI RESIDENTI PER QUARTIERE E PER VIA AL 01/01/2017

Centro

<i>Genere</i>	<i>0</i>	<i>01-04</i>	<i>05-09</i>	<i>10-14</i>	<i>15-19</i>	<i>20-24</i>	<i>25-34</i>	<i>35-44</i>	<i>45-54</i>	<i>55-59</i>	<i>60-64</i>	<i>65-69</i>	<i>OLTRE</i>	<i>TOTALE</i>
VIA PIETRO PALEOCAPA, dal civico 1 al civico 25														
F	1	3	8	4	6	2	16	30	19	11	9	7	33	149
M	1	4	11	7	7	7	10	24	24	4	5	8	20	132
Tutti	2	7	19	11	13	9	26	54	43	15	14	15	53	281
VIA PIGNOLO, dal civico 1 al civico 123														
F	2	13	21	15	11	20	61	72	72	36	20	21	68	432
M	0	15	16	15	18	25	55	64	76	27	20	5	52	388
Tutti	2	28	37	30	29	45	116	136	148	63	40	26	120	820
VIA PRADELLO, dal civico 1/A al civico 27														
F	0	2	5	2	4	6	6	6	11	3	5	6	14	70
M	0	1	1	3	5	2	5	6	7	6	0	2	10	48
Tutti	0	3	6	5	9	8	11	12	18	9	5	8	24	118
VIA ROMA, dal civico 1 al civico 4														
F	0	0	0	0	0	0	0	0	0	0	0	0	0	0
M	0	0	0	0	0	0	0	0	0	0	0	0	0	0
Tutti	0	0	0	0	0	0	0	0	0	0	0	0	0	0
VIA SAN BENEDETTO, dal civico 1 al civico 8														
F	0	0	3	0	0	0	2	3	3	0	3	2	7	23
M	0	1	4	0	0	0	1	4	3	2	1	0	3	19
Tutti	0	1	7	0	0	0	3	7	6	2	4	2	10	42
VIA SAN BERNARDINO, dal civico 1 al civico 76														
F	2	9	14	11	12	13	55	57	52	30	16	20	146	437
M	4	9	7	17	10	11	67	79	75	30	13	12	27	361
Tutti	6	18	21	28	22	24	122	136	127	60	29	32	173	798
VIA SAN FRANCESCO D'ASSISI, dal civico 1 al civico 7/A														
F	0	0	0	1	2	0	2	2	7	3	2	1	12	32
M	0	0	1	1	0	2	1	2	4	3	2	4	7	27
Tutti	0	0	1	2	2	2	3	4	11	6	4	5	19	59

DISTRIBUZIONE DEI RESIDENTI PER QUARTIERE E PER VIA AL 01/01/2017

Centro

<i>Genere</i>	<i>0</i>	<i>01-04</i>	<i>05-09</i>	<i>10-14</i>	<i>15-19</i>	<i>20-24</i>	<i>25-34</i>	<i>35-44</i>	<i>45-54</i>	<i>55-59</i>	<i>60-64</i>	<i>65-69</i>	<i>OLTRE</i>	<i>TOTALE</i>
<i>VIA SAN GIORGIO, dal civico 1 al civico 21/C</i>														
F	0	2	9	3	3	2	10	16	12	4	8	2	17	88
M	1	3	4	5	1	0	10	15	17	3	5	5	11	80
Tutti	1	5	13	8	4	2	20	31	29	7	13	7	28	168
<i>VIA SAN GIOVANNI, dal civico 1 al civico 23</i>														
F	0	3	5	1	1	3	6	12	10	2	4	7	6	60
M	0	2	8	2	6	2	8	14	7	3	2	0	4	58
Tutti	0	5	13	3	7	5	14	26	17	5	6	7	10	118
<i>VIA SAN GIOVANNI BOSCO, dal civico 2 al civico 10</i>														
F	1	0	2	2	0	0	2	3	0	0	0	0	1	11
M	1	2	1	0	2	0	4	2	0	1	0	0	0	13
Tutti	2	2	3	2	2	0	6	5	0	1	0	0	1	24
<i>VIA SAN LAZZARO, dal civico 1/B al civico 63</i>														
F	5	6	12	10	11	4	22	26	31	14	6	14	25	186
M	1	7	10	9	5	3	13	28	36	11	9	10	23	165
Tutti	6	13	22	19	16	7	35	54	67	25	15	24	48	351
<i>VIA SAN TOMASO, dal civico 1 al civico 100/B</i>														
F	2	7	5	9	6	3	33	53	35	13	12	15	38	231
M	1	9	14	13	7	7	25	49	46	21	16	7	28	243
Tutti	3	16	19	22	13	10	58	102	81	34	28	22	66	474
<i>VIA SANTA ELISABETTA, dal civico 3 al civico 13/B</i>														
F	0	0	0	0	0	0	1	2	1	1	1	1	3	10
M	0	1	0	0	1	1	2	1	3	0	2	0	2	13
Tutti	0	1	0	0	1	1	3	3	4	1	3	1	5	23
<i>VIA SANT'ALESSANDRO, dal civico 1 al civico 174/A</i>														
F	2	4	12	13	20	13	70	75	77	31	25	24	109	475
M	3	8	17	16	15	17	39	57	58	25	24	21	56	356
Tutti	5	12	29	29	35	30	109	132	135	56	49	45	165	831

DISTRIBUZIONE DEI RESIDENTI PER QUARTIERE E PER VIA AL 01/01/2017

Centro

<i>Genere</i>	<i>0</i>	<i>01-04</i>	<i>05-09</i>	<i>10-14</i>	<i>15-19</i>	<i>20-24</i>	<i>25-34</i>	<i>35-44</i>	<i>45-54</i>	<i>55-59</i>	<i>60-64</i>	<i>65-69</i>	<i>OLTRE</i>	<i>TOTALE</i>
<i>VIA SANT'ANTONINO, dal civico 1 al civico 22</i>														
F	1	5	8	6	5	6	18	23	36	18	13	31	96	266
M	2	5	8	1	5	9	7	20	25	14	7	5	32	140
Tutti	3	10	16	7	10	15	25	43	61	32	20	36	128	406
<i>VIA SANT'ORSOLA, dal civico 1 al civico 43</i>														
F	0	1	3	5	4	3	11	11	18	9	6	9	24	104
M	0	2	5	0	5	3	12	13	10	9	6	8	17	90
Tutti	0	3	8	5	9	6	23	24	28	18	12	17	41	194
<i>VIA SEBASTIANO ZILIOLI, dal civico 1 al civico 3</i>														
F	0	0	0	0	0	0	0	0	0	0	0	0	0	0
M	0	0	0	0	0	0	0	0	0	0	0	0	0	0
Tutti	0	0	0	0	0	0	0	0	0	0	0	0	0	0
<i>VIA SENTIERONE, dal civico 43 al civico 43</i>														
F	0	0	0	0	0	0	1	0	0	0	0	0	0	1
M	0	0	0	0	0	0	0	1	0	0	0	0	0	1
Tutti	0	0	0	0	0	0	1	1	0	0	0	0	0	2
<i>VIA SILVIO SPAVENTA, dal civico 5 al civico 78</i>														
F	0	1	3	0	1	0	3	2	1	1	1	0	10	23
M	1	0	0	0	1	0	3	5	3	0	2	0	4	19
Tutti	1	1	3	0	2	0	6	7	4	1	3	0	14	42
<i>VIA TEODORO FRIZZONI, dal civico 1 al civico 35</i>														
F	0	1	1	0	3	1	2	1	2	3	1	0	1	16
M	0	0	0	1	1	1	1	0	0	1	1	1	0	7
Tutti	0	1	1	1	4	2	3	1	2	4	2	1	1	23
<i>VIA TINTORETTO, dal civico 2 al civico 15</i>														
F	1	0	1	1	0	0	5	4	3	1	1	0	2	19
M	0	1	2	2	0	1	5	1	1	2	0	0	2	17
Tutti	1	1	3	3	0	1	10	5	4	3	1	0	4	36

DISTRIBUZIONE DEI RESIDENTI PER QUARTIERE E PER VIA AL 01/01/2017

Centro

<i>Genere</i>	<i>0</i>	<i>01-04</i>	<i>05-09</i>	<i>10-14</i>	<i>15-19</i>	<i>20-24</i>	<i>25-34</i>	<i>35-44</i>	<i>45-54</i>	<i>55-59</i>	<i>60-64</i>	<i>65-69</i>	<i>OLTRE</i>	<i>TOTALE</i>
<i>VIA TORQUATO TAREMELLI, dal civico 2 al civico 52</i>														
F	0	1	2	3	1	2	8	3	13	4	2	3	7	49
M	0	0	0	2	3	3	10	3	6	1	2	1	5	36
Tutti	0	1	2	5	4	5	18	6	19	5	4	4	12	85
<i>VIA TORQUATO TASSO, dal civico 1 al civico 147</i>														
F	3	5	10	8	2	7	16	18	38	9	10	10	24	160
M	1	7	6	8	5	5	21	20	22	10	11	8	16	140
Tutti	4	12	16	16	7	12	37	38	60	19	21	18	40	300
<i>VIA VITTORE TASCA, dal civico 1/C al civico 5</i>														
F	0	1	1	1	0	0	1	1	2	0	2	0	2	11
M	0	0	0	1	0	1	1	0	2	0	1	2	0	8
Tutti	0	1	1	2	0	1	2	1	4	0	3	2	2	19
<i>VIA XX SETTEMBRE, dal civico 3 al civico 129</i>														
F	1	1	7	4	5	2	8	14	13	2	5	4	11	77
M	1	4	2	2	3	1	5	12	13	5	6	4	8	66
Tutti	2	5	9	6	8	3	13	26	26	7	11	8	19	143
<i>VIA ZAMBONATE, dal civico 8 al civico 105</i>														
F	0	4	2	6	2	2	13	14	8	8	8	6	6	79
M	0	1	7	1	1	2	12	17	11	4	4	2	6	68
Tutti	0	5	9	7	3	4	25	31	19	12	12	8	12	147
<i>VIALE ALBINI, dal civico 1 al civico 14</i>														
F	0	1	2	4	4	7	6	6	18	4	2	5	19	78
M	0	1	2	3	4	5	2	8	9	10	2	4	8	58
Tutti	0	2	4	7	8	12	8	14	27	14	4	9	27	136
<i>VIALE MURAINÉ, dal civico 1 al civico 1</i>														
F	0	0	0	0	0	0	0	0	0	0	0	0	0	0
M	0	0	0	0	0	0	0	0	0	0	0	0	0	0
Tutti	0	0	0	0	0	0	0	0	0	0	0	0	0	0

DISTRIBUZIONE DEI RESIDENTI PER QUARTIERE E PER VIA AL 01/01/2017

Centro

<i>Genere</i>	<i>0</i>	<i>01-04</i>	<i>05-09</i>	<i>10-14</i>	<i>15-19</i>	<i>20-24</i>	<i>25-34</i>	<i>35-44</i>	<i>45-54</i>	<i>55-59</i>	<i>60-64</i>	<i>65-69</i>	<i>OLTRE</i>	<i>TOTALE</i>
VIALE PAPA GIOVANNI XXIII, dal civico 1 al civico 136														
F	0	3	1	0	0	3	9	11	3	6	1	0	7	44
M	1	3	3	2	0	2	8	10	7	6	1	2	7	52
Tutti	1	6	4	2	0	5	17	21	10	12	2	2	14	96
VIALE VITTORIO EMANUELE II, dal civico 2 al civico 102														
F	2	12	10	26	14	21	35	38	62	36	30	25	94	405
M	1	12	17	11	16	21	30	29	47	22	20	24	64	314
Tutti	3	24	27	37	30	42	65	67	109	58	50	49	158	719
VLO BANCALEGNO, dal civico 1 al civico 23														
F	2	0	1	3	2	0	3	4	11	3	1	1	6	37
M	0	1	2	4	1	2	5	6	5	1	3	3	4	37
Tutti	2	1	3	7	3	2	8	10	16	4	4	4	10	74
VLO DEI DOTTORI, dal civico 1 al civico 8														
F	0	1	0	1	1	1	4	9	6	4	3	0	1	31
M	2	1	1	0	0	0	9	8	5	1	0	0	1	28
Tutti	2	2	1	1	1	1	13	17	11	5	3	0	2	59
VLO DEL CONSORZIO, dal civico 1 al civico 5														
F	0	0	1	1	0	0	3	1	1	0	1	0	1	9
M	0	0	0	0	1	0	1	2	1	1	2	0	1	9
Tutti	0	0	1	1	1	0	4	3	2	1	3	0	2	18
VLO DEL DUCATO DI PIAZZA PONTIDA, dal civico 25 al civico 27														
F	0	0	0	0	0	0	1	0	0	0	0	0	0	1
M	0	0	0	0	0	0	0	0	0	1	0	0	0	1
Tutti	0	0	0	0	0	0	1	0	0	1	0	0	0	2
VLO DELLA FOPPA, dal civico 1 al civico 9														
F	0	0	1	0	0	0	1	0	0	0	0	0	0	2
M	0	0	0	0	0	0	0	1	0	0	0	0	0	1
Tutti	0	0	1	0	0	0	1	1	0	0	0	0	0	3

DISTRIBUZIONE DEI RESIDENTI PER QUARTIERE E PER VIA AL 01/01/2017

Centro

<i>Genere</i>	<i>0</i>	<i>01-04</i>	<i>05-09</i>	<i>10-14</i>	<i>15-19</i>	<i>20-24</i>	<i>25-34</i>	<i>35-44</i>	<i>45-54</i>	<i>55-59</i>	<i>60-64</i>	<i>65-69</i>	<i>OLTRE</i>	<i>TOTALE</i>
<i>VLO DELLE TORRI, dal civico 1 al civico 6</i>														
F	0	0	0	0	0	0	0	0	1	0	0	1	0	2
M	0	0	0	0	0	0	0	0	0	0	0	0	0	0
Tutti	0	0	0	0	0	0	0	0	1	0	0	1	0	2
<i>VLO MACELLERIE, dal civico 2 al civico 12</i>														
F	0	1	1	1	0	0	2	3	1	1	0	0	0	10
M	0	1	1	2	0	0	0	4	3	0	0	0	0	11
Tutti	0	2	2	3	0	0	2	7	4	1	0	0	0	21
<i>VLO PELABROCCO, dal civico 1 al civico 5</i>														
F	0	0	0	0	1	1	0	0	2	0	0	0	0	4
M	0	0	0	0	0	1	0	0	1	0	0	0	0	2
Tutti	0	0	0	0	1	2	0	0	3	0	0	0	0	6
<i>VLO SALITA DELLA SCALETTA, dal civico 1 al civico 4</i>														
F	0	0	0	0	0	0	0	0	0	0	0	0	0	0
M	0	0	0	0	0	0	0	0	0	0	0	0	0	0
Tutti	0	0	0	0	0	0	0	0	0	0	0	0	0	0
<i>VLO SAN CARLO, dal civico 1 al civico 7</i>														
F	0	2	0	0	1	1	4	3	1	0	0	2	1	15
M	0	1	0	1	0	0	2	2	0	0	0	1	1	8
Tutti	0	3	0	1	1	1	6	5	1	0	0	3	2	23
<i>VLO SAN GIOVANNI, dal civico 2 al civico 34</i>														
F	0	0	1	1	1	2	0	5	6	2	1	0	0	19
M	0	1	2	3	2	1	0	5	4	2	1	1	0	22
Tutti	0	1	3	4	3	3	0	10	10	4	2	1	0	41
<i>VLO SAN LAZZARO, dal civico 1 al civico 8</i>														
F	1	0	1	2	1	1	2	4	3	3	0	2	0	20
M	0	0	0	0	2	1	6	6	2	2	1	0	3	23
Tutti	1	0	1	2	3	2	8	10	5	5	1	2	3	43

DISTRIBUZIONE DEI RESIDENTI PER QUARTIERE E PER VIA AL 01/01/2017

Centro

<i>Genere</i>	<i>0</i>	<i>01-04</i>	<i>05-09</i>	<i>10-14</i>	<i>15-19</i>	<i>20-24</i>	<i>25-34</i>	<i>35-44</i>	<i>45-54</i>	<i>55-59</i>	<i>60-64</i>	<i>65-69</i>	<i>OLTRE</i>	<i>TOTALE</i>
VLO SAN ROCCO, dal civico 3 al civico 3														
F	0	0	0	0	0	0	0	0	0	0	0	0	0	0
M	0	0	0	0	0	0	0	0	0	0	0	0	0	0
Tutti	0	0	0	0	0	0	0	0	0	0	0	0	0	0

DISTRIBUZIONE DEI RESIDENTI PER QUARTIERE E PER VIA AL 01/01/2017

Città Alta

<i>Genere</i>	<i>0</i>	<i>01-04</i>	<i>05-09</i>	<i>10-14</i>	<i>15-19</i>	<i>20-24</i>	<i>25-34</i>	<i>35-44</i>	<i>45-54</i>	<i>55-59</i>	<i>60-64</i>	<i>65-69</i>	<i>OLTRE</i>	<i>TOTALE</i>
LARGO COLLE APERTO, dal civico 1 al civico 38														
F	0	1	0	1	1	0	7	1	6	3	0	5	7	32
M	1	0	1	2	0	1	2	5	3	1	1	1	2	20
Tutti	1	1	1	3	1	1	9	6	9	4	1	6	9	52
LARGO DI PORTA SANT'ALESSANDRO, dal civico 1 al civico 11														
F	0	0	0	0	0	1	0	0	1	0	0	0	0	2
M	0	0	0	0	1	1	0	0	0	1	0	0	0	3
Tutti	0	0	0	0	1	2	0	0	1	1	0	0	0	5
PAS BECHARINO DA PRATTA, dal civico 1 al civico 4														
F	0	0	0	0	0	0	0	0	0	0	0	0	0	0
M	0	0	0	0	0	0	0	1	0	0	0	0	0	1
Tutti	0	0	0	0	0	0	0	1	0	0	0	0	0	1
PAS CA' LONGA, dal civico 2 al civico 6														
F	0	0	0	0	0	2	0	0	3	4	0	0	4	13
M	0	0	0	0	1	1	1	0	2	2	0	0	5	12
Tutti	0	0	0	0	1	3	1	0	5	6	0	0	9	25
PAS DELLA TORRE DI ADALBERTO, dal civico 1 al civico 4														
F	0	0	0	0	0	0	0	0	0	0	0	0	0	0
M	0	0	0	0	0	0	0	0	0	0	0	0	0	0
Tutti	0	0	0	0	0	0	0	0	0	0	0	0	0	0
PIAZZA CITTADELLA, dal civico 1 al civico 10														
F	0	0	0	0	0	0	0	0	0	0	0	0	0	0
M	0	0	0	0	0	0	1	0	2	0	0	0	0	3
Tutti	0	0	0	0	0	0	1	0	2	0	0	0	0	3
PIAZZA DUOMO, dal civico 5 al civico 8/A														
F	0	0	1	0	1	0	0	1	0	0	0	0	0	3
M	0	0	0	1	0	0	0	1	1	0	0	1	0	4
Tutti	0	0	1	1	1	0	0	2	1	0	0	1	0	7

DISTRIBUZIONE DEI RESIDENTI PER QUARTIERE E PER VIA AL 01/01/2017

Città Alta

<i>Genere</i>	<i>0</i>	<i>01-04</i>	<i>05-09</i>	<i>10-14</i>	<i>15-19</i>	<i>20-24</i>	<i>25-34</i>	<i>35-44</i>	<i>45-54</i>	<i>55-59</i>	<i>60-64</i>	<i>65-69</i>	<i>OLTRE</i>	<i>TOTALE</i>
PIAZZA LORENZO MASCHERONI, dal civico 1 al civico 11														
F	0	1	2	3	1	1	1	2	7	0	4	2	5	29
M	0	1	0	1	1	0	1	4	5	5	2	3	1	24
Tutti	0	2	2	4	2	1	2	6	12	5	6	5	6	53
PIAZZA LUIGI ANGELINI, dal civico 1 al civico 15														
F	0	0	0	0	0	0	1	2	3	2	2	0	6	16
M	0	0	0	0	0	0	4	2	2	1	0	0	2	11
Tutti	0	0	0	0	0	0	5	4	5	3	2	0	8	27
PIAZZA MERCATO DEL FIENO, dal civico 1 al civico 15														
F	1	0	1	0	0	1	4	2	7	3	1	2	12	34
M	0	0	3	1	0	1	3	5	4	1	3	3	7	31
Tutti	1	0	4	1	0	2	7	7	11	4	4	5	19	65
PIAZZA MERCATO DELLE SCARPE, dal civico 17 al civico 17/F														
F	0	0	0	0	0	0	0	0	1	0	0	0	0	1
M	0	0	0	1	1	0	0	0	1	0	0	0	0	3
Tutti	0	0	0	1	1	0	0	0	2	0	0	0	0	4
PIAZZA REGINALDO GIULIANI, dal civico 1 al civico 5														
F	0	0	0	0	0	1	0	2	3	5	2	1	8	22
M	0	0	0	0	1	1	0	0	2	0	0	1	6	11
Tutti	0	0	0	0	1	2	0	2	5	5	2	2	14	33
PIAZZA ROSATE, dal civico 1 al civico 4														
F	0	0	0	0	0	0	0	0	0	0	0	0	0	0
M	0	0	0	0	0	0	0	0	0	0	0	0	0	0
Tutti	0	0	0	0	0	0	0	0	0	0	0	0	0	0
PIAZZA TERZI, dal civico 2 al civico 2														
F	0	0	0	0	1	0	0	1	2	0	1	2	1	8
M	0	0	0	0	0	1	0	1	0	0	1	0	1	4
Tutti	0	0	0	0	1	1	0	2	2	0	2	2	2	12

DISTRIBUZIONE DEI RESIDENTI PER QUARTIERE E PER VIA AL 01/01/2017

Città Alta

<i>Genere</i>	<i>0</i>	<i>01-04</i>	<i>05-09</i>	<i>10-14</i>	<i>15-19</i>	<i>20-24</i>	<i>25-34</i>	<i>35-44</i>	<i>45-54</i>	<i>55-59</i>	<i>60-64</i>	<i>65-69</i>	<i>OLTRE</i>	<i>TOTALE</i>
<i>PIAZZA VECCHIA, dal civico 1 al civico 15</i>														
F	0	1	2	0	3	2	0	4	6	1	0	0	1	20
M	0	0	0	1	0	2	1	2	4	2	0	1	1	14
Tutti	0	1	2	1	3	4	1	6	10	3	0	1	2	34
<i>PIAZZALE BRIGATA LEGNANO, dal civico 14 al civico 16</i>														
F	0	0	0	0	0	0	0	0	0	0	0	0	0	0
M	0	0	0	0	0	0	0	0	0	0	0	0	0	0
Tutti	0	0	0	0	0	0	0	0	0	0	0	0	0	0
<i>PTA GUIDO ZAVADINI, dal civico 1 al civico 1</i>														
F	0	0	0	0	1	0	2	1	2	0	1	0	0	7
M	0	1	1	1	0	0	0	0	1	0	2	0	0	6
Tutti	0	1	1	1	1	0	2	1	3	0	3	0	0	13
<i>PTA TERESA EUSTOCHIO VERZERI, dal civico 1 al civico 3</i>														
F	0	0	0	0	0	0	1	1	1	2	0	2	3	10
M	0	0	0	0	0	1	0	2	0	1	0	0	1	5
Tutti	0	0	0	0	0	1	1	3	1	3	0	2	4	15
<i>VIA ALLA PORTA DI S. LORENZO, dal civico 3 al civico 29</i>														
F	0	1	1	2	0	1	0	3	0	4	0	0	4	16
M	0	0	1	0	0	0	0	2	3	2	1	0	3	12
Tutti	0	1	2	2	0	1	0	5	3	6	1	0	7	28
<i>VIA ARENA, dal civico 2 al civico 26/A</i>														
F	0	0	0	1	1	2	7	4	4	6	3	4	15	47
M	0	0	0	1	0	0	3	8	7	3	5	4	3	34
Tutti	0	0	0	2	1	2	10	12	11	9	8	8	18	81
<i>VIA BARTOLOMEO COLLEONI, dal civico 1 al civico 40/D</i>														
F	2	1	3	5	6	0	15	14	16	5	8	7	11	93
M	0	2	2	3	5	5	9	13	12	8	8	4	9	80
Tutti	2	3	5	8	11	5	24	27	28	13	16	11	20	173

DISTRIBUZIONE DEI RESIDENTI PER QUARTIERE E PER VIA AL 01/01/2017

Città Alta

<i>Genere</i>	<i>0</i>	<i>01-04</i>	<i>05-09</i>	<i>10-14</i>	<i>15-19</i>	<i>20-24</i>	<i>25-34</i>	<i>35-44</i>	<i>45-54</i>	<i>55-59</i>	<i>60-64</i>	<i>65-69</i>	<i>OLTRE</i>	<i>TOTALE</i>
VIA BOCCOLA, dal civico 1 al civico 16														
F	0	1	0	1	0	3	1	1	4	1	0	0	2	14
M	0	0	0	1	2	0	0	1	1	0	1	0	1	7
Tutti	0	1	0	2	2	3	1	2	5	1	1	0	3	21
VIA BORGIO CANALE, dal civico 1 al civico 70/A														
F	0	3	5	3	6	4	15	8	5	9	6	6	21	91
M	2	1	2	1	3	7	16	11	11	7	12	7	11	91
Tutti	2	4	7	4	9	11	31	19	16	16	18	13	32	182
VIA COSTANTINO BELTRAMI, dal civico 1/A al civico 22/B														
F	0	0	0	0	0	0	0	1	0	0	0	0	0	1
M	0	0	2	1	0	0	0	1	0	0	0	0	0	4
Tutti	0	0	2	1	0	0	0	2	0	0	0	0	0	5
VIA DEGLI ORTI, dal civico 6 al civico 31														
F	0	0	0	0	0	0	0	0	0	0	0	1	1	2
M	0	0	0	0	0	0	0	2	0	0	0	1	1	4
Tutti	0	0	0	0	0	0	0	2	0	0	0	2	2	6
VIA FARA, dal civico 2 al civico 23														
F	0	0	1	2	1	0	7	5	8	1	3	5	9	42
M	0	1	0	1	3	2	5	6	8	4	2	5	6	43
Tutti	0	1	1	3	4	2	12	11	16	5	5	10	15	85
VIA GAETANO DONIZETTI, dal civico 1 al civico 25/A														
F	0	0	1	1	1	7	6	8	16	5	2	4	10	61
M	1	3	2	3	4	4	8	9	11	9	7	6	9	76
Tutti	1	3	3	4	5	11	14	17	27	14	9	10	19	137
VIA GOMBITO, dal civico 1 al civico 34/C														
F	0	0	4	1	1	0	4	5	6	4	2	6	16	49
M	1	1	1	3	0	1	4	14	12	3	3	1	9	53
Tutti	1	1	5	4	1	1	8	19	18	7	5	7	25	102

DISTRIBUZIONE DEI RESIDENTI PER QUARTIERE E PER VIA AL 01/01/2017

Città Alta

<i>Genere</i>	<i>0</i>	<i>01-04</i>	<i>05-09</i>	<i>10-14</i>	<i>15-19</i>	<i>20-24</i>	<i>25-34</i>	<i>35-44</i>	<i>45-54</i>	<i>55-59</i>	<i>60-64</i>	<i>65-69</i>	<i>OLTRE</i>	<i>TOTALE</i>
VIA MARIO LUPO, dal civico 1 al civico 18/A														
F	0	1	0	0	1	2	1	4	1	4	0	2	9	25
M	0	1	1	1	1	0	2	4	2	1	2	2	3	20
Tutti	0	2	1	1	2	2	3	8	3	5	2	4	12	45
VIA OSMANO, dal civico 1 al civico 6														
F	0	0	0	0	1	1	1	1	2	0	0	0	1	7
M	0	1	0	0	1	0	0	2	1	2	0	0	1	8
Tutti	0	1	0	0	2	1	1	3	3	2	0	0	2	15
VIA PORTA DIPINTA, dal civico 1 al civico 53														
F	1	1	3	10	7	5	10	14	26	6	8	13	31	135
M	1	3	5	6	5	3	8	21	25	9	11	5	20	122
Tutti	2	4	8	16	12	8	18	35	51	15	19	18	51	257
VIA RIVOLA, dal civico 1 al civico 3/A														
F	0	1	0	0	0	0	1	0	0	0	0	0	2	4
M	0	1	0	0	0	0	1	0	0	0	0	1	1	4
Tutti	0	2	0	0	0	0	2	0	0	0	0	1	3	8
VIA ROCCA, dal civico 1 al civico 21														
F	1	0	3	1	2	1	10	5	6	4	2	4	20	59
M	1	0	2	1	3	2	6	4	4	4	1	3	10	41
Tutti	2	0	5	2	5	3	16	9	10	8	3	7	30	100
VIA ROSATE, dal civico 1 al civico 2/D														
F	0	0	0	0	0	0	1	0	0	0	1	0	0	2
M	0	0	0	0	0	0	1	0	0	0	0	1	0	2
Tutti	0	0	0	0	0	0	2	0	0	0	1	1	0	4
VIA SALVECCHIO, dal civico 1 al civico 19														
F	1	0	1	1	0	0	7	3	5	2	2	3	9	34
M	2	1	0	2	3	0	5	7	5	4	4	2	6	41
Tutti	3	1	1	3	3	0	12	10	10	6	6	5	15	75

DISTRIBUZIONE DEI RESIDENTI PER QUARTIERE E PER VIA AL 01/01/2017

Città Alta

<i>Genere</i>	<i>0</i>	<i>01-04</i>	<i>05-09</i>	<i>10-14</i>	<i>15-19</i>	<i>20-24</i>	<i>25-34</i>	<i>35-44</i>	<i>45-54</i>	<i>55-59</i>	<i>60-64</i>	<i>65-69</i>	<i>OLTRE</i>	<i>TOTALE</i>
<i>VIA SAN GIACOMO, dal civico 1 al civico 42</i>														
F	0	4	4	1	3	2	10	24	20	9	5	4	15	101
M	0	4	7	4	6	7	10	13	11	6	5	5	7	85
Tutti	0	8	11	5	9	9	20	37	31	15	10	9	22	186
<i>VIA SAN LORENZINO, dal civico 4/A al civico 13</i>														
F	0	0	0	3	2	0	3	2	1	1	2	3	3	20
M	0	0	0	0	0	2	0	0	2	1	2	1	3	11
Tutti	0	0	0	3	2	2	3	2	3	2	4	4	6	31
<i>VIA SAN LORENZO, dal civico 2 al civico 43/A</i>														
F	0	3	4	1	6	6	13	11	22	9	4	3	22	104
M	0	3	1	4	5	7	10	8	13	8	8	8	17	92
Tutti	0	6	5	5	11	13	23	19	35	17	12	11	39	196
<i>VIA SAN PANCRAZIO, dal civico 2 al civico 9</i>														
F	0	1	1	2	1	1	0	1	3	1	1	0	4	16
M	0	0	0	0	0	1	1	2	2	0	1	0	3	10
Tutti	0	1	1	2	1	2	1	3	5	1	2	0	7	26
<i>VIA SAN SALVATORE, dal civico 1 al civico 15/A</i>														
F	0	0	2	5	2	1	3	3	7	0	4	3	2	32
M	0	0	0	4	1	0	1	5	6	2	3	2	3	27
Tutti	0	0	2	9	3	1	4	8	13	2	7	5	5	59
<i>VIA SAN VIGILIO, dal civico 1 al civico 5/A</i>														
F	0	0	0	3	0	0	0	0	4	0	0	0	1	8
M	0	0	2	1	1	0	0	0	0	1	0	0	3	8
Tutti	0	0	2	4	1	0	0	0	4	1	0	0	4	16
<i>VIA SFORZA PALLAVICINO, dal civico 2 al civico 13</i>														
F	0	0	2	0	1	0	0	1	3	2	1	1	1	12
M	0	0	1	0	1	0	0	1	2	0	1	1	2	9
Tutti	0	0	3	0	2	0	0	2	5	2	2	2	3	21

DISTRIBUZIONE DEI RESIDENTI PER QUARTIERE E PER VIA AL 01/01/2017

Città Alta

<i>Genere</i>	<i>0</i>	<i>01-04</i>	<i>05-09</i>	<i>10-14</i>	<i>15-19</i>	<i>20-24</i>	<i>25-34</i>	<i>35-44</i>	<i>45-54</i>	<i>55-59</i>	<i>60-64</i>	<i>65-69</i>	<i>OLTRE</i>	<i>TOTALE</i>
<i>VIA SIMONE MAYR, dal civico 1 al civico 12</i>														
F	0	0	1	0	1	0	2	3	5	2	0	1	1	16
M	0	0	1	1	1	1	0	5	3	3	1	1	1	18
Tutti	0	0	2	1	2	1	2	8	8	5	1	2	2	34
<i>VIA SOLATA, dal civico 1 al civico 10</i>														
F	0	0	0	1	2	1	1	2	3	1	3	0	6	20
M	0	3	0	0	3	1	5	5	7	2	3	1	4	34
Tutti	0	3	0	1	5	2	6	7	10	3	6	1	10	54
<i>VIA SUDORNO, dal civico 1 al civico 16</i>														
F	0	1	2	2	4	4	5	4	11	3	4	2	17	59
M	0	1	1	1	1	2	5	2	5	5	4	3	4	34
Tutti	0	2	3	3	5	6	10	6	16	8	8	5	21	93
<i>VIA TASSIS, dal civico 1 al civico 22</i>														
F	0	1	4	2	4	6	9	12	17	7	7	9	15	93
M	0	3	1	3	4	3	14	6	13	9	4	6	12	78
Tutti	0	4	5	5	8	9	23	18	30	16	11	15	27	171
<i>VIA VAGINE, dal civico 2 al civico 12/C</i>														
F	1	0	1	1	2	2	2	3	2	4	0	4	3	25
M	0	1	0	1	1	0	2	1	1	2	1	2	5	17
Tutti	1	1	1	2	3	2	4	4	3	6	1	6	8	42
<i>VIALE DELLE MURA, dal civico 1 al civico 82</i>														
F	0	0	0	0	0	0	0	1	2	0	1	0	2	6
M	0	0	0	0	0	1	1	1	1	1	0	0	1	6
Tutti	0	0	0	0	0	1	1	2	3	1	1	0	3	12
<i>VICOLO VICOLO SAN LORENZO, dal civico 37 al civico 39</i>														
F	0	0	0	0	0	0	0	0	0	0	0	0	0	0
M	0	0	0	0	0	0	2	0	0	1	0	0	0	3
Tutti	0	0	0	0	0	0	2	0	0	1	0	0	0	3

DISTRIBUZIONE DEI RESIDENTI PER QUARTIERE E PER VIA AL 01/01/2017

Città Alta

<i>Genere</i>	<i>0</i>	<i>01-04</i>	<i>05-09</i>	<i>10-14</i>	<i>15-19</i>	<i>20-24</i>	<i>25-34</i>	<i>35-44</i>	<i>45-54</i>	<i>55-59</i>	<i>60-64</i>	<i>65-69</i>	<i>OLTRE</i>	<i>TOTALE</i>
<i>VLO AQUILA NERA, dal civico 1 al civico 8</i>														
F	0	0	0	0	0	0	1	2	0	0	2	0	2	7
M	0	1	0	0	0	0	1	1	1	0	0	1	0	5
Tutti	0	1	0	0	0	0	2	3	1	0	2	1	2	12
<i>VLO BETTAMI, dal civico 1 al civico 3/E</i>														
F	0	0	0	1	3	1	0	1	1	1	0	0	4	12
M	0	0	0	1	2	1	0	0	1	1	1	0	1	8
Tutti	0	0	0	2	5	2	0	1	2	2	1	0	5	20
<i>VLO GHIACCIAIA, dal civico 6 al civico 8</i>														
F	0	1	0	1	1	0	0	4	1	1	0	0	2	11
M	0	0	0	0	0	1	2	2	1	0	1	0	0	7
Tutti	0	1	0	1	1	1	2	6	2	1	1	0	2	18
<i>VLO MURA DI S.GRATA, dal civico 1 al civico 2</i>														
F	0	1	1	0	1	2	0	3	0	0	0	0	1	9
M	0	1	0	0	0	0	0	1	0	0	1	0	1	4
Tutti	0	2	1	0	1	2	0	4	0	0	1	0	2	13
<i>VLO SANT'AGATA, dal civico 1 al civico 23</i>														
F	0	0	0	0	0	0	0	0	0	0	0	0	1	1
M	0	0	0	0	0	0	0	0	1	0	1	0	1	3
Tutti	0	0	0	0	0	0	0	0	1	0	1	0	2	4
<i>VLO SANT'ANDREA, dal civico 1 al civico 4</i>														
F	0	0	1	1	0	1	1	1	3	0	1	0	1	10
M	0	0	1	1	3	0	0	0	4	0	0	0	1	10
Tutti	0	0	2	2	3	1	1	1	7	0	1	0	2	20

DISTRIBUZIONE DEI RESIDENTI PER QUARTIERE E PER VIA AL 01/01/2017

Colli

<i>Genere</i>	<i>0</i>	<i>01-04</i>	<i>05-09</i>	<i>10-14</i>	<i>15-19</i>	<i>20-24</i>	<i>25-34</i>	<i>35-44</i>	<i>45-54</i>	<i>55-59</i>	<i>60-64</i>	<i>65-69</i>	<i>OLTRE</i>	<i>TOTALE</i>
<i>SDA AL MULINO, dal civico 10 al civico 131</i>														
F	0	0	1	0	0	0	2	1	4	1	0	1	3	13
M	0	0	0	0	3	2	0	0	2	2	0	0	3	12
Tutti	0	0	1	0	3	2	2	1	6	3	0	1	6	25
<i>SDA VECCHIA, dal civico 2 al civico 23</i>														
F	0	1	3	4	0	3	5	4	3	3	3	3	7	39
M	1	0	4	1	1	2	4	7	3	0	3	6	5	37
Tutti	1	1	7	5	1	5	9	11	6	3	6	9	12	76
<i>SLT DELLO SCORLAZZONE, dal civico 1 al civico 15/A</i>														
F	0	2	1	0	3	3	4	1	2	2	1	0	1	20
M	1	0	0	3	1	0	2	3	1	1	1	0	0	13
Tutti	1	2	1	3	4	3	6	4	3	3	2	0	1	33
<i>STA BELLAVISTA, dal civico 2 al civico 12</i>														
F	0	0	0	0	0	0	0	2	0	2	1	1	2	8
M	0	0	0	0	0	0	3	1	0	1	1	0	2	8
Tutti	0	0	0	0	0	0	3	3	0	3	2	1	4	16
<i>STA DELLE MORE, dal civico 3 al civico 5</i>														
F	0	0	0	0	0	0	0	0	0	0	0	0	0	0
M	0	0	0	0	0	0	0	0	0	0	0	0	0	0
Tutti	0	0	0	0	0	0	0	0	0	0	0	0	0	0
<i>STA SAN MARTINO, dal civico 2 al civico 4</i>														
F	0	0	2	0	0	0	0	2	0	0	0	0	3	7
M	0	0	0	0	0	0	0	2	0	0	0	0	2	4
Tutti	0	0	2	0	0	0	0	4	0	0	0	0	5	11
<i>VIA AL PIANONE, dal civico 1 al civico 23</i>														
F	0	0	0	0	3	1	3	2	1	4	0	1	4	19
M	1	1	0	1	0	0	3	5	5	0	3	1	2	22
Tutti	1	1	0	1	3	1	6	7	6	4	3	2	6	41

DISTRIBUZIONE DEI RESIDENTI PER QUARTIERE E PER VIA AL 01/01/2017

Colli

<i>Genere</i>	<i>0</i>	<i>01-04</i>	<i>05-09</i>	<i>10-14</i>	<i>15-19</i>	<i>20-24</i>	<i>25-34</i>	<i>35-44</i>	<i>45-54</i>	<i>55-59</i>	<i>60-64</i>	<i>65-69</i>	<i>OLTRE</i>	<i>TOTALE</i>
<i>VIA AL PORTONE DI SAN MATTEO, dal civico 1 al civico 3</i>														
F	0	0	1	0	0	0	1	1	1	0	0	0	2	6
M	0	1	0	0	1	0	1	1	2	0	0	0	2	8
Tutti	0	1	1	0	1	0	2	2	3	0	0	0	4	14
<i>VIA ALBERTO RIVA VILLASANTA, dal civico 21 al civico 25</i>														
F	0	0	0	0	0	0	1	0	0	1	0	0	3	5
M	0	0	0	0	0	0	1	0	0	0	0	0	0	1
Tutti	0	0	0	0	0	0	2	0	0	1	0	0	3	6
<i>VIA ALLA BECHELA, dal civico 5 al civico 61</i>														
F	0	0	0	0	0	0	0	1	1	0	1	0	7	10
M	0	0	0	0	1	0	1	0	2	0	0	1	5	10
Tutti	0	0	0	0	1	0	1	1	3	0	1	1	12	20
<i>VIA ALLE CASE MORONI, dal civico 1 al civico 20</i>														
F	0	0	0	0	0	1	0	0	1	1	0	0	0	3
M	0	0	0	0	1	0	0	0	1	0	0	0	0	2
Tutti	0	0	0	0	1	1	0	0	2	1	0	0	0	5
<i>VIA ANGELO BASSINI, dal civico 9 al civico 26</i>														
F	0	0	0	0	1	1	1	0	3	1	2	3	4	16
M	0	0	1	0	3	2	0	0	4	1	0	1	5	17
Tutti	0	0	1	0	4	3	1	0	7	2	2	4	9	33
<i>VIA ASTINO, dal civico 1 al civico 62</i>														
F	0	0	0	0	0	1	2	1	5	5	6	2	9	31
M	0	0	0	1	1	3	5	1	4	2	5	3	5	30
Tutti	0	0	0	1	1	4	7	2	9	7	11	5	14	61
<i>VIA BORGIO CANALE, dal civico 6 al civico 88</i>														
F	0	0	3	3	2	1	9	4	11	1	5	2	5	46
M	0	0	1	1	0	4	7	5	11	5	3	2	8	47
Tutti	0	0	4	4	2	5	16	9	22	6	8	4	13	93

DISTRIBUZIONE DEI RESIDENTI PER QUARTIERE E PER VIA AL 01/01/2017

Colli

<i>Genere</i>	<i>0</i>	<i>01-04</i>	<i>05-09</i>	<i>10-14</i>	<i>15-19</i>	<i>20-24</i>	<i>25-34</i>	<i>35-44</i>	<i>45-54</i>	<i>55-59</i>	<i>60-64</i>	<i>65-69</i>	<i>OLTRE</i>	<i>TOTALE</i>
<i>VIA CARLO CATTANEO, dal civico 7 al civico 9/A</i>														
F	0	0	0	0	0	0	0	1	2	0	1	1	0	5
M	0	1	0	0	1	0	0	0	1	1	2	1	3	10
Tutti	0	1	0	0	1	0	0	1	3	1	3	2	3	15
<i>VIA CASTAGNETA, dal civico 6/E al civico 51</i>														
F	0	2	4	1	3	1	6	12	11	6	7	6	12	71
M	0	0	10	5	4	6	8	7	16	9	6	7	6	84
Tutti	0	2	14	6	7	7	14	19	27	15	13	13	18	155
<i>VIA CASTELLO, dal civico 1 al civico 14</i>														
F	0	0	0	0	2	0	0	1	5	0	1	1	2	12
M	0	1	2	2	2	0	0	0	3	0	2	0	2	14
Tutti	0	1	2	2	4	0	0	1	8	0	3	1	4	26
<i>VIA CASTELLO PRESATI, dal civico 1 al civico 30</i>														
F	0	1	0	0	1	4	4	1	8	2	7	1	8	37
M	0	0	1	1	5	10	14	6	4	3	3	7	7	61
Tutti	0	1	1	1	6	14	18	7	12	5	10	8	15	98
<i>VIA CIAREGOTTO, dal civico 2 al civico 22</i>														
F	0	0	0	0	0	0	0	0	1	0	0	0	0	1
M	0	0	0	0	0	0	0	1	0	0	0	0	0	1
Tutti	0	0	0	0	0	0	0	1	1	0	0	0	0	2
<i>VIA COLLE DEI ROCCOLI, dal civico 2 al civico 33</i>														
F	0	0	1	1	1	0	1	4	9	0	4	1	5	27
M	0	0	1	4	3	3	2	3	4	4	4	3	4	35
Tutti	0	0	2	5	4	3	3	7	13	4	8	4	9	62
<i>VIA COSTANTINO BELTRAMI, dal civico 5 al civico 54</i>														
F	0	0	2	0	0	2	4	3	4	1	4	2	5	27
M	0	2	1	1	7	6	16	3	3	2	2	4	5	52
Tutti	0	2	3	1	7	8	20	6	7	3	6	6	10	79

DISTRIBUZIONE DEI RESIDENTI PER QUARTIERE E PER VIA AL 01/01/2017

Colli

<i>Genere</i>	<i>0</i>	<i>01-04</i>	<i>05-09</i>	<i>10-14</i>	<i>15-19</i>	<i>20-24</i>	<i>25-34</i>	<i>35-44</i>	<i>45-54</i>	<i>55-59</i>	<i>60-64</i>	<i>65-69</i>	<i>OLTRE</i>	<i>TOTALE</i>
<i>VIA DEGLI ORTI, dal civico 1 al civico 21</i>														
F	0	1	1	0	0	0	3	2	2	1	1	1	2	14
M	1	0	0	1	1	0	1	0	1	1	1	1	1	9
Tutti	1	1	1	1	1	0	4	2	3	2	2	2	3	23
<i>VIA DEGLI ORTOLANI, dal civico 1 al civico 7</i>														
F	0	0	1	0	2	0	0	1	3	0	0	2	2	11
M	0	0	0	1	1	1	1	0	1	2	0	0	3	10
Tutti	0	0	1	1	3	1	1	1	4	2	0	2	5	21
<i>VIA DEL CELTRO, dal civico 14 al civico 29</i>														
F	0	0	0	0	0	0	2	2	0	0	0	3	5	12
M	0	0	0	0	0	1	0	1	1	0	0	0	7	10
Tutti	0	0	0	0	0	1	2	3	1	0	0	3	12	22
<i>VIA DEL COPPO, dal civico 30 al civico 30</i>														
F	0	0	0	0	0	0	0	0	1	0	0	0	2	3
M	0	0	0	2	0	0	0	0	1	0	0	0	1	4
Tutti	0	0	0	2	0	0	0	0	2	0	0	0	3	7
<i>VIA DEL PARADISO, dal civico 2 al civico 11</i>														
F	0	0	0	0	0	1	0	0	1	1	0	0	1	4
M	0	0	0	0	0	3	0	1	2	1	1	0	2	10
Tutti	0	0	0	0	0	4	0	1	3	2	1	0	3	14
<i>VIA DEL PAVIONE, dal civico 5 al civico 25</i>														
F	0	0	0	1	2	2	4	1	7	3	3	0	3	26
M	0	2	0	2	2	2	3	3	3	5	1	0	2	25
Tutti	0	2	0	3	4	4	7	4	10	8	4	0	5	51
<i>VIA DEL RIONE, dal civico 3 al civico 3</i>														
F	0	0	0	0	0	0	0	0	0	0	0	0	1	1
M	0	0	0	0	0	0	0	0	0	0	0	0	1	1
Tutti	0	0	0	0	0	0	0	0	0	0	0	0	2	2

DISTRIBUZIONE DEI RESIDENTI PER QUARTIERE E PER VIA AL 01/01/2017

Colli

<i>Genere</i>	<i>0</i>	<i>01-04</i>	<i>05-09</i>	<i>10-14</i>	<i>15-19</i>	<i>20-24</i>	<i>25-34</i>	<i>35-44</i>	<i>45-54</i>	<i>55-59</i>	<i>60-64</i>	<i>65-69</i>	<i>OLTRE</i>	<i>TOTALE</i>
<i>VIA DEL SOLE, dal civico 3 al civico 12</i>														
F	0	0	0	0	1	0	0	0	1	0	0	1	1	4
M	0	0	0	1	0	0	0	0	0	0	0	0	1	2
Tutti	0	0	0	1	1	0	0	0	1	0	0	1	2	6
<i>VIA DELLA ROVERE, dal civico 21 al civico 61</i>														
F	0	0	0	0	0	0	0	1	0	0	0	0	0	1
M	0	0	0	0	0	0	0	0	0	2	0	0	0	2
Tutti	0	0	0	0	0	0	0	1	0	2	0	0	0	3
<i>VIA DELLA VENA, dal civico 5 al civico 21</i>														
F	0	0	0	0	1	0	1	0	3	0	1	0	1	7
M	0	0	0	0	0	0	1	0	2	1	1	2	1	8
Tutti	0	0	0	0	1	0	2	0	5	1	2	2	2	15
<i>VIA DELL'ALLEGREZZA, dal civico 2 al civico 15</i>														
F	0	0	2	0	0	2	1	1	0	1	1	1	1	10
M	0	0	1	0	0	0	1	2	2	0	0	1	1	8
Tutti	0	0	3	0	0	2	2	3	2	1	1	2	2	18
<i>VIA DELLE PRIMULE, dal civico 7 al civico 7</i>														
F	0	0	0	0	0	0	0	0	0	0	0	0	1	1
M	0	0	0	0	0	0	0	0	0	0	0	0	1	1
Tutti	0	0	0	0	0	0	0	0	0	0	0	0	2	2
<i>VIA DI MEZZO, dal civico 7 al civico 57</i>														
F	0	0	0	0	2	4	3	2	6	1	1	1	2	22
M	0	0	2	1	0	1	2	1	4	4	1	2	2	20
Tutti	0	0	2	1	2	5	5	3	10	5	2	3	4	42
<i>VIA FELICE CAVAGNIS, dal civico 2 al civico 24</i>														
F	0	0	0	0	0	1	1	1	2	3	0	0	2	10
M	0	1	0	0	0	0	1	1	3	2	1	0	0	9
Tutti	0	1	0	0	0	1	2	2	5	5	1	0	2	19

DISTRIBUZIONE DEI RESIDENTI PER QUARTIERE E PER VIA AL 01/01/2017

Colli

<i>Genere</i>	<i>0</i>	<i>01-04</i>	<i>05-09</i>	<i>10-14</i>	<i>15-19</i>	<i>20-24</i>	<i>25-34</i>	<i>35-44</i>	<i>45-54</i>	<i>55-59</i>	<i>60-64</i>	<i>65-69</i>	<i>OLTRE</i>	<i>TOTALE</i>
VIA FONTANA, dal civico 1 al civico 70														
F	1	0	5	1	3	1	7	9	8	7	9	7	7	65
M	0	2	2	3	7	2	7	8	10	4	6	3	9	63
Tutti	1	2	7	4	10	3	14	17	18	11	15	10	16	128
VIA FONTANABROLO, dal civico 1 al civico 11														
F	0	0	0	3	2	3	0	0	4	1	0	1	4	18
M	0	0	0	0	3	1	1	1	2	3	0	0	3	14
Tutti	0	0	0	3	5	4	1	1	6	4	0	1	7	32
VIA GASPARE GOZZI, dal civico 2 al civico 2														
F	0	0	0	0	0	0	0	0	0	0	0	0	0	0
M	0	0	0	0	0	0	0	0	0	0	0	0	0	0
Tutti	0	0	0	0	0	0	0	0	0	0	0	0	0	0
VIA GHISLENI MAZZOLA, dal civico 1 al civico 25														
F	0	1	0	0	1	1	3	0	1	3	0	0	5	15
M	0	1	0	1	0	2	3	0	1	2	3	0	1	14
Tutti	0	2	0	1	1	3	6	0	2	5	3	0	6	29
VIA GIOVANNI MARIENI, dal civico 13 al civico 44														
F	1	0	0	0	0	1	1	2	2	2	0	1	10	20
M	0	1	1	0	4	0	1	2	1	2	0	0	1	13
Tutti	1	1	1	0	4	1	2	4	3	4	0	1	11	33
VIA LAVANDERIO, dal civico 1 al civico 13/B														
F	0	1	0	1	0	2	3	2	1	1	3	1	0	15
M	0	1	0	2	1	2	3	2	2	2	1	3	0	19
Tutti	0	2	0	3	1	4	6	4	3	3	4	4	0	34
VIA LONGUELO, dal civico 250/B al civico 250/C														
F	0	0	0	0	0	0	0	0	1	1	1	0	0	3
M	0	0	0	0	0	0	0	0	0	0	0	1	1	2
Tutti	0	0	0	0	0	0	0	0	1	1	1	1	1	5

DISTRIBUZIONE DEI RESIDENTI PER QUARTIERE E PER VIA AL 01/01/2017

Colli

<i>Genere</i>	<i>0</i>	<i>01-04</i>	<i>05-09</i>	<i>10-14</i>	<i>15-19</i>	<i>20-24</i>	<i>25-34</i>	<i>35-44</i>	<i>45-54</i>	<i>55-59</i>	<i>60-64</i>	<i>65-69</i>	<i>OLTRE</i>	<i>TOTALE</i>
VIA MADONNA DEL BOSCO, dal civico 21 al civico 66														
F	0	2	2	0	0	2	2	6	1	1	2	1	36	55
M	0	0	1	2	0	1	2	3	2	1	2	1	5	20
Tutti	0	2	3	2	0	3	4	9	3	2	4	2	41	75
VIA MADONNA DELLA CASTAGNA, dal civico 13 al civico 31														
F	0	1	0	4	0	0	1	2	2	0	0	1	3	14
M	0	0	2	0	1	0	1	2	1	1	0	0	1	9
Tutti	0	1	2	4	1	0	2	4	3	1	0	1	4	23
VIA MONTE BASTIA, dal civico 1 al civico 37														
F	1	0	1	0	3	0	2	2	5	3	3	2	5	27
M	0	0	0	1	2	3	4	4	2	3	2	0	6	27
Tutti	1	0	1	1	5	3	6	6	7	6	5	2	11	54
VIA MORATELLI, dal civico 11 al civico 43														
F	0	0	0	0	0	0	0	1	1	1	0	1	0	4
M	0	0	0	0	0	0	1	0	0	0	1	0	0	2
Tutti	0	0	0	0	0	0	1	1	1	1	1	1	0	6
VIA ORSAROLA, dal civico 24 al civico 45														
F	0	1	1	3	1	0	0	1	2	0	0	1	1	11
M	0	0	0	0	0	0	0	1	3	2	0	1	1	8
Tutti	0	1	1	3	1	0	0	2	5	2	0	2	2	19
VIA PASCOLO DEI TEDESCHI, dal civico 5 al civico 19														
F	0	0	0	0	0	0	0	0	0	0	0	0	0	0
M	0	0	0	0	0	0	0	0	0	0	1	0	0	1
Tutti	0	0	0	0	0	0	0	0	0	0	1	0	0	1
VIA PIER LUIGI TODESCHINI, dal civico 13 al civico 13														
F	0	0	0	3	2	1	0	2	1	0	0	0	1	10
M	0	0	0	0	1	0	0	1	2	0	0	0	0	4
Tutti	0	0	0	3	3	1	0	3	3	0	0	0	1	14

DISTRIBUZIONE DEI RESIDENTI PER QUARTIERE E PER VIA AL 01/01/2017

Colli

Genere	0	01-04	05-09	10-14	15-19	20-24	25-34	35-44	45-54	55-59	60-64	65-69	OLTRE	TOTALE
VIA PIETRO PESENTI, dal civico 3 al civico 27														
F	0	0	0	0	0	3	5	2	4	3	1	0	2	20
M	0	3	0	1	3	1	3	3	2	3	2	0	1	22
Tutti	0	3	0	1	3	4	8	5	6	6	3	0	3	42
VIA PILIO, dal civico 2 al civico 9														
F	0	0	0	1	0	0	0	1	0	0	1	1	1	5
M	0	0	0	1	1	0	0	0	0	0	0	1	0	3
Tutti	0	0	0	2	1	0	0	1	0	0	1	2	1	8
VIA RABAIONA, dal civico 4 al civico 4														
F	0	0	0	0	0	0	0	0	0	0	0	0	0	0
M	0	0	0	0	0	0	0	0	1	0	0	0	0	1
Tutti	0	0	0	0	0	0	0	0	1	0	0	0	0	1
VIA RAMERA, dal civico 4 al civico 43														
F	0	0	2	2	0	0	2	0	7	2	0	0	6	21
M	0	1	1	2	1	0	0	1	9	2	2	1	4	24
Tutti	0	1	3	4	1	0	2	1	16	4	2	1	10	45
VIA REBETTA ALTA, dal civico 2 al civico 11														
F	1	0	0	0	2	2	1	1	4	2	0	2	0	15
M	0	0	0	1	0	2	0	1	2	0	3	0	2	11
Tutti	1	0	0	1	2	4	1	2	6	2	3	2	2	26
VIA REBETTA BASSA, dal civico 2 al civico 20														
F	0	0	1	1	0	0	1	1	2	0	0	1	2	9
M	0	0	1	0	2	1	1	1	2	2	0	2	1	13
Tutti	0	0	2	1	2	1	2	2	4	2	0	3	3	22
VIA RIPA PASQUALINA, dal civico 15 al civico 41														
F	0	0	0	0	0	0	0	0	0	3	1	0	0	4
M	0	0	0	0	0	0	2	0	0	0	2	0	0	4
Tutti	0	0	0	0	0	0	2	0	0	3	3	0	0	8

DISTRIBUZIONE DEI RESIDENTI PER QUARTIERE E PER VIA AL 01/01/2017

Colli

<i>Genere</i>	<i>0</i>	<i>01-04</i>	<i>05-09</i>	<i>10-14</i>	<i>15-19</i>	<i>20-24</i>	<i>25-34</i>	<i>35-44</i>	<i>45-54</i>	<i>55-59</i>	<i>60-64</i>	<i>65-69</i>	<i>OLTRE</i>	<i>TOTALE</i>
VIA ROCCOLINO, dal civico 36 al civico 36														
F	0	0	0	0	0	0	1	0	0	0	2	0	3	6
M	0	0	0	0	0	0	0	0	0	0	0	0	2	2
Tutti	0	0	0	0	0	0	1	0	0	0	2	0	5	8
VIA SAN MARTINO DELLA PIGRIZIA, dal civico 1/A al civico 52														
F	0	0	3	4	6	3	2	6	11	3	3	6	15	62
M	0	1	1	7	5	1	4	6	13	2	1	5	16	62
Tutti	0	1	4	11	11	4	6	12	24	5	4	11	31	124
VIA SAN MATTEO ALLA BENAGLIA, dal civico 3 al civico 26														
F	0	1	2	1	0	2	1	3	4	3	1	0	7	25
M	0	0	1	3	2	4	0	3	5	3	2	0	4	27
Tutti	0	1	3	4	2	6	1	6	9	6	3	0	11	52
VIA SAN SEBASTIANO, dal civico 1 al civico 41														
F	0	3	0	2	2	1	2	6	4	0	1	1	4	26
M	1	0	2	1	3	1	1	3	8	1	2	0	4	27
Tutti	1	3	2	3	5	2	3	9	12	1	3	1	8	53
VIA SAN VIGILIO, dal civico 5/B al civico 46/B														
F	0	0	4	3	5	5	3	9	10	5	2	0	9	55
M	0	0	6	3	2	2	5	3	10	4	3	4	9	51
Tutti	0	0	10	6	7	7	8	12	20	9	5	4	18	106
VIA SCALVINI, dal civico 9 al civico 9														
F	0	0	0	0	0	0	0	0	0	1	0	0	0	1
M	0	0	0	0	0	0	0	1	0	0	1	0	0	2
Tutti	0	0	0	0	0	0	0	1	0	1	1	0	0	3
VIA SCARAMAGLI, dal civico 3 al civico 6														
F	0	0	0	0	0	0	0	0	0	0	0	1	0	1
M	0	0	0	0	0	0	0	0	1	0	0	1	0	2
Tutti	0	0	0	0	0	0	0	0	1	0	0	2	0	3

DISTRIBUZIONE DEI RESIDENTI PER QUARTIERE E PER VIA AL 01/01/2017

Colli

<i>Genere</i>	<i>0</i>	<i>01-04</i>	<i>05-09</i>	<i>10-14</i>	<i>15-19</i>	<i>20-24</i>	<i>25-34</i>	<i>35-44</i>	<i>45-54</i>	<i>55-59</i>	<i>60-64</i>	<i>65-69</i>	<i>OLTRE</i>	<i>TOTALE</i>
<i>VIA SOMBRENO, dal civico 2 al civico 56</i>														
F	0	1	2	1	1	2	2	5	1	6	1	2	7	31
M	0	3	1	1	0	1	3	2	4	2	2	3	5	27
Tutti	0	4	3	2	1	3	5	7	5	8	3	5	12	58
<i>VIA SOTTO LE MURA DI SANT'ALESSANDRO, dal civico 2 al civico 2</i>														
F	0	0	0	0	0	0	1	0	0	1	1	0	3	6
M	0	0	0	0	0	0	0	0	0	2	0	0	1	3
Tutti	0	0	0	0	0	0	1	0	0	3	1	0	4	9
<i>VIA SUDORNO, dal civico 16/C al civico 49</i>														
F	0	0	4	4	2	3	5	10	7	9	1	6	63	114
M	0	2	1	5	1	5	7	7	6	10	2	2	9	57
Tutti	0	2	5	9	3	8	12	17	13	19	3	8	72	171
<i>VIA TORNÌ, dal civico 1 al civico 28</i>														
F	0	0	0	3	3	0	2	1	10	1	4	2	15	41
M	0	1	1	0	1	6	2	4	4	5	0	2	10	36
Tutti	0	1	1	3	4	6	4	5	14	6	4	4	25	77
<i>VIA TORRENTE QUISA, dal civico 1 al civico 50</i>														
F	0	1	0	1	0	1	2	1	2	1	1	0	3	13
M	0	0	0	0	0	1	4	1	1	0	0	1	1	9
Tutti	0	1	0	1	0	2	6	2	3	1	1	1	4	22
<i>VIA TRE ARMI, dal civico 1 al civico 21</i>														
F	0	1	3	1	1	1	5	0	6	2	4	0	2	26
M	0	0	5	2	2	0	7	1	5	2	2	1	2	29
Tutti	0	1	8	3	3	1	12	1	11	4	6	1	4	55
<i>VIA VALMARINA, dal civico 1 al civico 25</i>														
F	0	0	1	0	0	0	0	1	0	0	0	0	0	2
M	0	0	0	0	0	0	0	1	0	1	0	0	0	2
Tutti	0	0	1	0	0	0	0	2	0	1	0	0	0	4

DISTRIBUZIONE DEI RESIDENTI PER QUARTIERE E PER VIA AL 01/01/2017

Colli

<i>Genere</i>	<i>0</i>	<i>01-04</i>	<i>05-09</i>	<i>10-14</i>	<i>15-19</i>	<i>20-24</i>	<i>25-34</i>	<i>35-44</i>	<i>45-54</i>	<i>55-59</i>	<i>60-64</i>	<i>65-69</i>	<i>OLTRE</i>	<i>TOTALE</i>
<i>VIA VALVERDE, dal civico 43 al civico 107</i>														
F	0	0	2	0	0	1	1	1	3	1	0	0	2	11
M	0	2	0	0	2	1	0	0	2	2	2	1	2	14
Tutti	0	2	2	0	2	2	1	1	5	3	2	1	4	25
<i>VIA VETTA, dal civico 1 al civico 8</i>														
F	0	0	0	0	0	0	0	0	1	0	0	2	2	5
M	0	0	0	0	0	0	1	0	0	0	0	0	2	3
Tutti	0	0	0	0	0	0	1	0	1	0	0	2	4	8
<i>VLO AL PARADISO, dal civico 1 al civico 4</i>														
F	0	0	0	0	0	0	0	0	0	0	0	0	0	0
M	0	0	0	0	0	0	0	0	0	0	0	0	0	0
Tutti	0	0	0	0	0	0	0	0	0	0	0	0	0	0
<i>VLO BOTTA DI S.SEBASTIANO, dal civico 1 al civico 13</i>														
F	0	0	1	1	2	0	0	1	5	0	0	1	2	13
M	0	0	1	3	1	0	2	0	3	1	0	2	2	15
Tutti	0	0	2	4	3	0	2	1	8	1	0	3	4	28
<i>VLO FONTANABROLO, dal civico 3 al civico 8</i>														
F	0	0	0	0	0	0	0	0	0	0	0	0	0	0
M	0	0	0	0	0	0	0	0	0	0	0	0	0	0
Tutti	0	0	0	0	0	0	0	0	0	0	0	0	0	0
<i>VLO SOTTORIPA, dal civico 1 al civico 6</i>														
F	0	0	1	0	0	0	1	1	1	0	0	1	1	6
M	0	0	0	1	0	0	1	2	1	1	0	0	1	7
Tutti	0	0	1	1	0	0	2	3	2	1	0	1	2	13

DISTRIBUZIONE DEI RESIDENTI PER QUARTIERE E PER VIA AL 01/01/2017

Colognola

<i>Genere</i>	<i>0</i>	<i>01-04</i>	<i>05-09</i>	<i>10-14</i>	<i>15-19</i>	<i>20-24</i>	<i>25-34</i>	<i>35-44</i>	<i>45-54</i>	<i>55-59</i>	<i>60-64</i>	<i>65-69</i>	<i>OLTRE</i>	<i>TOTALE</i>
<i>CNE PALTRINIANO, dal civico 101 al civico 107</i>														
F	0	0	1	2	3	2	3	4	8	3	3	2	4	35
M	0	0	2	1	5	3	8	1	6	3	2	4	1	36
Tutti	0	0	3	3	8	5	11	5	14	6	5	6	5	71
<i>PIAZZA EMANUELE FILIBERTO, dal civico 1 al civico 9</i>														
F	0	2	0	4	3	3	9	13	12	5	4	3	14	72
M	2	5	5	3	2	3	22	15	15	9	4	2	11	98
Tutti	2	7	5	7	5	6	31	28	27	14	8	5	25	170
<i>PIAZZALE DELLA SCIENZA, dal civico 1 al civico 8</i>														
F	0	1	3	1	4	3	7	9	3	7	9	7	17	71
M	1	0	0	3	2	2	7	7	9	3	7	7	9	57
Tutti	1	1	3	4	6	5	14	16	12	10	16	14	26	128
<i>SDA CASCINELLO, dal civico 8 al civico 21</i>														
F	0	0	1	0	0	1	0	0	1	0	0	0	0	3
M	0	0	0	1	0	1	0	1	2	0	0	0	1	6
Tutti	0	0	1	1	0	2	0	1	3	0	0	0	1	9
<i>VIA ACHILLE MUZIO, dal civico 1 al civico 32</i>														
F	0	2	2	2	1	2	7	6	5	2	4	2	8	43
M	1	1	3	2	3	4	4	6	5	4	4	3	3	43
Tutti	1	3	5	4	4	6	11	12	10	6	8	5	11	86
<i>VIA ALBERT EINSTEIN, dal civico 2 al civico 61</i>														
F	2	10	5	15	11	18	23	30	39	18	18	20	62	271
M	2	4	10	9	17	17	19	34	32	13	16	11	57	241
Tutti	4	14	15	24	28	35	42	64	71	31	34	31	119	512
<i>VIA AZZANO, dal civico 2 al civico 61</i>														
F	0	0	1	2	1	1	1	2	4	1	0	1	5	19
M	0	1	0	1	0	0	1	0	4	2	0	0	4	13
Tutti	0	1	1	3	1	1	2	2	8	3	0	1	9	32

DISTRIBUZIONE DEI RESIDENTI PER QUARTIERE E PER VIA AL 01/01/2017

Colognola

<i>Genere</i>	<i>0</i>	<i>01-04</i>	<i>05-09</i>	<i>10-14</i>	<i>15-19</i>	<i>20-24</i>	<i>25-34</i>	<i>35-44</i>	<i>45-54</i>	<i>55-59</i>	<i>60-64</i>	<i>65-69</i>	<i>OLTRE</i>	<i>TOTALE</i>
VIA CAMILLO GOLGI, dal civico 1 al civico 12														
F	0	0	1	2	1	1	0	3	2	0	1	1	9	21
M	0	0	2	0	1	2	0	2	3	1	0	2	5	18
Tutti	0	0	3	2	2	3	0	5	5	1	1	3	14	39
VIA CARLO ALBERTO, dal civico 1 al civico 31														
F	1	6	6	5	13	5	13	18	33	11	2	4	11	128
M	1	5	5	6	5	5	9	19	33	12	5	3	11	119
Tutti	2	11	11	11	18	10	22	37	66	23	7	7	22	247
VIA CARLO LINNEO, dal civico 4 al civico 25														
F	0	2	6	1	5	3	11	8	9	6	14	17	20	102
M	1	3	4	2	3	3	12	12	9	6	5	13	27	100
Tutti	1	5	10	3	8	6	23	20	18	12	19	30	47	202
VIA CARSO, dal civico 1 al civico 47														
F	1	1	2	1	2	3	8	6	3	7	9	2	24	69
M	1	3	2	1	1	2	4	6	5	3	5	4	15	52
Tutti	2	4	4	2	3	5	12	12	8	10	14	6	39	121
VIA CESARIO MINALI, dal civico 5 al civico 29														
F	1	1	0	0	1	2	2	1	1	4	1	2	6	22
M	0	1	0	0	0	1	1	1	1	1	2	1	5	14
Tutti	1	2	0	0	1	3	3	2	2	5	3	3	11	36
VIA COSTANTINA, dal civico 1 al civico 25/C														
F	3	11	12	7	10	11	31	40	44	17	11	14	60	271
M	4	9	9	16	15	20	33	47	36	18	10	7	44	268
Tutti	7	20	21	23	25	31	64	87	80	35	21	21	104	539
VIA DEI BASTAZI, dal civico 1 al civico 15														
F	0	0	0	3	1	2	4	3	10	2	2	0	8	35
M	0	1	1	4	0	1	3	3	9	5	3	1	4	35
Tutti	0	1	1	7	1	3	7	6	19	7	5	1	12	70

DISTRIBUZIONE DEI RESIDENTI PER QUARTIERE E PER VIA AL 01/01/2017

Colognola

<i>Genere</i>	<i>0</i>	<i>01-04</i>	<i>05-09</i>	<i>10-14</i>	<i>15-19</i>	<i>20-24</i>	<i>25-34</i>	<i>35-44</i>	<i>45-54</i>	<i>55-59</i>	<i>60-64</i>	<i>65-69</i>	<i>OLTRE</i>	<i>TOTALE</i>
<i>VIA DEI CARAVANA, dal civico 1 al civico 7</i>														
F	0	0	0	1	0	0	0	2	2	0	0	1	3	9
M	0	0	0	0	0	0	4	1	1	3	0	1	0	10
Tutti	0	0	0	1	0	0	4	3	3	3	0	2	3	19
<i>VIA DEI FIORI, dal civico 3 al civico 12</i>														
F	0	2	0	0	1	0	3	2	1	1	1	2	8	21
M	1	0	1	0	1	0	1	2	3	0	0	1	7	17
Tutti	1	2	1	0	2	0	4	4	4	1	1	3	15	38
<i>VIA DELL'INDUSTRIA, dal civico 1 al civico 75</i>														
F	0	0	0	0	0	0	0	0	0	0	0	0	0	0
M	0	0	0	0	0	0	0	0	0	0	0	0	0	0
Tutti	0	0	0	0	0	0	0	0	0	0	0	0	0	0
<i>VIA DELLA VITTORIA, dal civico 1 al civico 9</i>														
F	0	1	2	1	1	0	8	5	5	2	3	0	9	37
M	1	4	4	4	2	1	6	9	7	2	1	1	7	49
Tutti	1	5	6	5	3	1	14	14	12	4	4	1	16	86
<i>VIA DELL'AZZANELLA, dal civico 1 al civico 39</i>														
F	1	6	6	19	11	8	28	22	41	12	11	13	37	215
M	0	10	11	10	17	11	16	31	36	16	4	11	20	193
Tutti	1	16	17	29	28	19	44	53	77	28	15	24	57	408
<i>VIA DELLE CAPRE, dal civico 1 al civico 1</i>														
F	0	0	0	0	0	0	0	0	0	0	0	0	0	0
M	0	0	0	0	0	0	0	0	0	0	0	0	0	0
Tutti	0	0	0	0	0	0	0	0	0	0	0	0	0	0
<i>VIA GIOVANNI BATTISTA RAMPINELLI, dal civico 1 al civico 138</i>														
F	5	3	9	15	14	21	49	33	49	32	27	33	31	321
M	2	8	13	13	15	21	41	41	46	20	23	29	36	308
Tutti	7	11	22	28	29	42	90	74	95	52	50	62	67	629

DISTRIBUZIONE DEI RESIDENTI PER QUARTIERE E PER VIA AL 01/01/2017

Colognola

<i>Genere</i>	<i>0</i>	<i>01-04</i>	<i>05-09</i>	<i>10-14</i>	<i>15-19</i>	<i>20-24</i>	<i>25-34</i>	<i>35-44</i>	<i>45-54</i>	<i>55-59</i>	<i>60-64</i>	<i>65-69</i>	<i>OLTRE</i>	<i>TOTALE</i>
<i>VIA GIOVANNI KEPLERO, dal civico 1 al civico 11</i>														
F	1	2	1	4	1	1	13	6	10	4	5	6	21	75
M	1	2	3	1	1	2	10	5	13	4	3	4	16	65
Tutti	2	4	4	5	2	3	23	11	23	8	8	10	37	140
<i>VIA GIOVANNI SCHIAPPARELLI, dal civico 1 al civico 6</i>														
F	0	0	1	0	0	0	0	0	1	0	0	0	0	2
M	0	0	0	1	0	0	0	1	0	0	0	0	0	2
Tutti	0	0	1	1	0	0	0	1	1	0	0	0	0	4
<i>VIA GIUSEPPE LUIGI LAGRANGE, dal civico 6 al civico 12/D</i>														
F	1	1	4	4	4	3	3	7	6	4	3	5	7	52
M	1	4	5	3	3	0	7	4	4	3	1	2	3	40
Tutti	2	5	9	7	7	3	10	11	10	7	4	7	10	92
<i>VIA GOFFREDO MAMELI, dal civico 1 al civico 16/A</i>														
F	0	3	3	1	5	5	5	13	19	4	3	5	7	73
M	1	2	5	5	4	2	8	17	21	5	2	3	5	80
Tutti	1	5	8	6	9	7	13	30	40	9	5	8	12	153
<i>VIA ISACCO NEWTON, dal civico 1 al civico 17</i>														
F	0	0	0	2	0	0	2	5	2	0	5	10	8	34
M	0	0	1	0	0	0	4	1	4	0	2	4	13	29
Tutti	0	0	1	2	0	0	6	6	6	0	7	14	21	63
<i>VIA MENTANA, dal civico 2 al civico 15</i>														
F	0	2	2	3	3	4	10	7	10	3	3	2	4	53
M	0	1	4	2	4	5	3	10	13	5	3	4	2	56
Tutti	0	3	6	5	7	9	13	17	23	8	6	6	6	109
<i>VIA PIETRO GOBETTI, dal civico 1 al civico 14</i>														
F	0	0	0	0	0	2	1	2	2	5	3	2	10	27
M	0	1	0	1	1	2	7	1	2	3	2	1	4	25
Tutti	0	1	0	1	1	4	8	3	4	8	5	3	14	52

DISTRIBUZIONE DEI RESIDENTI PER QUARTIERE E PER VIA AL 01/01/2017

Colognola

<i>Genere</i>	<i>0</i>	<i>01-04</i>	<i>05-09</i>	<i>10-14</i>	<i>15-19</i>	<i>20-24</i>	<i>25-34</i>	<i>35-44</i>	<i>45-54</i>	<i>55-59</i>	<i>60-64</i>	<i>65-69</i>	<i>OLTRE</i>	<i>TOTALE</i>
<i>VIA ROGGIA MORLANA, dal civico 1 al civico 14</i>														
F	0	0	1	3	0	1	4	4	6	4	3	2	3	31
M	0	1	1	2	2	5	5	4	3	5	4	2	5	39
Tutti	0	1	2	5	2	6	9	8	9	9	7	4	8	70
<i>VIA SAN BERNARDINO, dal civico 136 al civico 161</i>														
F	0	1	2	6	1	3	9	9	6	6	2	7	105	157
M	1	2	0	0	5	0	7	6	9	6	2	3	8	49
Tutti	1	3	2	6	6	3	16	15	15	12	4	10	113	206
<i>VIA SAN PIETRO AI CAMPI, dal civico 1 al civico 4</i>														
F	0	0	0	0	0	0	0	0	0	0	0	0	0	0
M	0	0	0	0	0	0	0	0	0	0	0	0	0	0
Tutti	0	0	0	0	0	0	0	0	0	0	0	0	0	0
<i>VIA SAN SISTO, dal civico 1 al civico 34</i>														
F	0	0	2	2	3	2	2	6	8	2	3	3	14	47
M	0	0	2	1	5	2	4	4	13	5	5	3	10	54
Tutti	0	0	4	3	8	4	6	10	21	7	8	6	24	101
<i>VIA STEZZANO, dal civico 3 al civico 99</i>														
F	0	1	1	0	1	2	5	1	6	1	1	2	4	25
M	0	1	2	0	4	4	6	3	4	3	1	1	4	33
Tutti	0	2	3	0	5	6	11	4	10	4	2	3	8	58
<i>VIALE CADUTI SUL LAVORO, dal civico 4 al civico 61</i>														
F	1	0	3	4	5	6	4	7	21	4	4	15	53	127
M	0	4	6	1	12	4	7	10	14	9	3	5	42	117
Tutti	1	4	9	5	17	10	11	17	35	13	7	20	95	244
<i>VIALE ENRICO FERMI, dal civico 1 al civico 12</i>														
F	3	6	14	5	1	4	22	21	25	10	7	15	45	178
M	1	9	6	7	4	7	15	33	18	11	9	7	28	155
Tutti	4	15	20	12	5	11	37	54	43	21	16	22	73	333

DISTRIBUZIONE DEI RESIDENTI PER QUARTIERE E PER VIA AL 01/01/2017

Grumello

Genere	0	01-04	05-09	10-14	15-19	20-24	25-34	35-44	45-54	55-59	60-64	65-69	OLTRE	TOTALE
PIAZZA AQUILEIA, dal civico 8 al civico 8														
F	0	0	0	0	0	0	0	0	0	0	0	0	0	0
M	0	0	0	0	0	0	0	0	0	1	0	0	0	1
Tutti	0	0	0	0	0	0	0	0	0	1	0	0	0	1
VIA AI CAMPI SPINI, dal civico 1 al civico 49														
F	0	2	0	1	1	2	5	2	7	0	1	3	4	28
M	0	0	1	3	1	1	3	5	7	3	0	5	2	31
Tutti	0	2	1	4	2	3	8	7	14	3	1	8	6	59
VIA ALESSANDRO MOSCHENI, dal civico 1 al civico 3														
F	1	0	0	0	0	0	4	2	2	3	2	0	4	18
M	0	0	0	0	0	2	2	2	3	2	0	1	3	15
Tutti	1	0	0	0	0	2	6	4	5	5	2	1	7	33
VIA ANDREA VERGA, dal civico 1 al civico 33														
F	0	0	0	1	3	0	4	4	4	2	0	3	6	27
M	0	0	0	1	1	1	2	2	4	4	0	3	8	26
Tutti	0	0	0	2	4	1	6	6	8	6	0	6	14	53
VIA ANTONIO FERAMOLINO, dal civico 1 al civico 22														
F	0	0	1	2	2	1	4	2	5	3	2	1	5	28
M	1	0	2	2	2	1	4	5	5	3	1	0	4	30
Tutti	1	0	3	4	4	2	8	7	10	6	3	1	9	58
VIA DELLE PRIMIZIE, dal civico 12 al civico 22														
F	0	0	0	0	0	0	0	0	0	0	1	0	2	3
M	0	0	0	0	0	1	1	0	0	0	0	1	2	5
Tutti	0	0	0	0	0	1	1	0	0	0	1	1	4	8
VIA DELLE ROSE, dal civico 4 al civico 32														
F	0	1	1	0	0	4	6	2	2	1	0	0	0	17
M	1	0	0	0	0	2	6	1	3	1	1	0	0	15
Tutti	1	1	1	0	0	6	12	3	5	2	1	0	0	32

DISTRIBUZIONE DEI RESIDENTI PER QUARTIERE E PER VIA AL 01/01/2017

Grumello

<i>Genere</i>	<i>0</i>	<i>01-04</i>	<i>05-09</i>	<i>10-14</i>	<i>15-19</i>	<i>20-24</i>	<i>25-34</i>	<i>35-44</i>	<i>45-54</i>	<i>55-59</i>	<i>60-64</i>	<i>65-69</i>	<i>OLTRE</i>	<i>TOTALE</i>
<i>VIA DONATO PELICIOLO, dal civico 1 al civico 9</i>														
F	0	0	2	4	1	0	3	3	4	3	4	1	15	40
M	0	0	1	3	3	3	5	4	5	2	2	2	11	41
Tutti	0	0	3	7	4	3	8	7	9	5	6	3	26	81
<i>VIA ENRICO MORALI, dal civico 1 al civico 18</i>														
F	0	3	7	8	8	9	10	22	19	8	13	8	23	138
M	0	5	6	7	7	7	11	21	30	10	4	12	14	134
Tutti	0	8	13	15	15	16	21	43	49	18	17	20	37	272
<i>VIA FRANCESCO GIOVANELLI, dal civico 1 al civico 9</i>														
F	0	2	1	1	3	3	4	4	5	5	3	6	18	55
M	0	1	1	0	1	3	2	4	6	1	2	5	16	42
Tutti	0	3	2	1	4	6	6	8	11	6	5	11	34	97
<i>VIA FRANCESCO ZIGNONI, dal civico 1 al civico 5</i>														
F	0	1	3	2	4	7	9	10	9	7	10	2	5	69
M	0	2	3	3	3	5	10	10	10	4	9	4	5	68
Tutti	0	3	6	5	7	12	19	20	19	11	19	6	10	137
<i>VIA FRATELLI BANDIERA, dal civico 7 al civico 43</i>														
F	0	0	0	1	1	1	2	1	2	0	2	0	1	11
M	0	0	0	0	1	2	2	2	2	0	2	1	1	13
Tutti	0	0	0	1	2	3	4	3	4	0	4	1	2	24
<i>VIA G.ERCOLE MOZZI, dal civico 1 al civico 18</i>														
F	1	0	0	2	2	2	0	2	5	1	1	1	5	22
M	0	0	1	0	1	0	4	3	4	2	0	2	2	19
Tutti	1	0	1	2	3	2	4	5	9	3	1	3	7	41
<i>VIA GABRIELE TADINO, dal civico 2/A al civico 18</i>														
F	0	0	7	6	4	6	7	12	12	16	9	11	22	112
M	0	3	4	1	9	6	15	12	13	5	8	10	13	99
Tutti	0	3	11	7	13	12	22	24	25	21	17	21	35	211

DISTRIBUZIONE DEI RESIDENTI PER QUARTIERE E PER VIA AL 01/01/2017

Grumello

<i>Genere</i>	<i>0</i>	<i>01-04</i>	<i>05-09</i>	<i>10-14</i>	<i>15-19</i>	<i>20-24</i>	<i>25-34</i>	<i>35-44</i>	<i>45-54</i>	<i>55-59</i>	<i>60-64</i>	<i>65-69</i>	<i>OLTRE</i>	<i>TOTALE</i>
<i>VIA GIOVANNI BELLI, dal civico 2 al civico 12</i>														
F	0	0	0	0	1	0	0	0	1	0	0	0	1	3
M	0	0	0	0	0	0	0	0	2	0	0	0	0	2
Tutti	0	0	0	0	1	0	0	0	3	0	0	0	1	5
<i>VIA GIOVANNI VALVASSORI, dal civico 1 al civico 7</i>														
F	0	1	1	0	0	0	1	1	1	0	1	0	1	7
M	0	0	0	0	0	0	0	1	1	0	0	1	0	3
Tutti	0	1	1	0	0	0	1	2	2	0	1	1	1	10
<i>VIA GIUSEPPE PERRUCCHETTI, dal civico 1 al civico 9</i>														
F	0	0	1	0	0	1	1	2	2	0	1	2	5	15
M	0	0	1	1	2	1	1	4	1	1	1	3	3	19
Tutti	0	0	2	1	2	2	2	6	3	1	2	5	8	34
<i>VIA GORIZIA, dal civico 1 al civico 33</i>														
F	1	4	7	5	6	5	13	16	17	3	9	9	6	101
M	2	1	6	5	2	5	7	20	20	5	5	6	3	87
Tutti	3	5	13	10	8	10	20	36	37	8	14	15	9	188
<i>VIA GRUMELLO, dal civico 32 al civico 77</i>														
F	2	6	7	1	4	5	17	22	11	4	8	6	9	102
M	0	2	6	2	3	4	24	17	22	4	4	6	8	102
Tutti	2	8	13	3	7	9	41	39	33	8	12	12	17	204
<i>VIA LUIGI GOLTARA, dal civico 23 al civico 23</i>														
F	0	0	0	0	0	0	0	0	0	0	0	0	0	0
M	0	0	0	0	0	0	0	0	0	0	0	0	0	0
Tutti	0	0	0	0	0	0	0	0	0	0	0	0	0	0
<i>VIA LUIGI VITTORIO BERTARELLI, dal civico 4 al civico 6</i>														
F	0	0	0	0	0	0	0	0	0	0	0	0	0	0
M	0	0	0	0	0	0	0	0	0	0	0	0	0	0
Tutti	0	0	0	0	0	0	0	0	0	0	0	0	0	0

DISTRIBUZIONE DEI RESIDENTI PER QUARTIERE E PER VIA AL 01/01/2017

Grumello

<i>Genere</i>	<i>0</i>	<i>01-04</i>	<i>05-09</i>	<i>10-14</i>	<i>15-19</i>	<i>20-24</i>	<i>25-34</i>	<i>35-44</i>	<i>45-54</i>	<i>55-59</i>	<i>60-64</i>	<i>65-69</i>	<i>OLTRE</i>	<i>TOTALE</i>
<i>VIA MADONNA DEI CAMPI, dal civico 3 al civico 26</i>														
F	0	0	0	0	1	3	0	0	2	0	0	0	6	12
M	0	0	0	0	1	0	1	0	2	0	0	0	1	5
Tutti	0	0	0	0	2	3	1	0	4	0	0	0	7	17
<i>VIA MARIO CERMENATI, dal civico 1 al civico 13</i>														
F	0	0	0	1	1	0	3	3	2	0	0	2	4	16
M	0	1	1	0	1	0	2	2	2	2	0	0	5	16
Tutti	0	1	1	1	2	0	5	5	4	2	0	2	9	32
<i>VIA MARTEL, dal civico 3 al civico 10</i>														
F	0	0	0	0	0	0	3	1	1	1	1	0	3	10
M	0	0	0	0	1	1	7	2	1	0	1	1	1	15
Tutti	0	0	0	0	1	1	10	3	2	1	2	1	4	25
<i>VIA MURASCHI, dal civico 1 al civico 9</i>														
F	0	0	1	2	1	1	1	1	5	1	1	0	3	17
M	0	0	0	0	1	1	3	1	2	0	2	0	1	11
Tutti	0	0	1	2	2	2	4	2	7	1	3	0	4	28
<i>VIA OSCAR CHISINI, dal civico 2 al civico 19</i>														
F	0	0	0	0	1	0	0	0	1	1	0	1	3	7
M	0	0	0	1	0	0	0	1	2	0	0	0	3	7
Tutti	0	0	0	1	1	0	0	1	3	1	0	1	6	14
<i>VIA SANTA CROCE, dal civico 2 al civico 24</i>														
F	0	3	2	3	6	5	2	4	5	2	1	0	4	37
M	0	2	2	2	3	3	2	2	6	0	2	1	3	28
Tutti	0	5	4	5	9	8	4	6	11	2	3	1	7	65
<i>VIA TAGLIAMENTO, dal civico 1 al civico 7</i>														
F	0	0	0	0	0	0	0	0	0	0	0	0	0	0
M	0	0	0	0	0	0	0	0	0	0	0	0	0	0
Tutti	0	0	0	0	0	0	0	0	0	0	0	0	0	0

DISTRIBUZIONE DEI RESIDENTI PER QUARTIERE E PER VIA AL 01/01/2017

Longuelo

Genere	0	01-04	05-09	10-14	15-19	20-24	25-34	35-44	45-54	55-59	60-64	65-69	OLTRE	TOTALE
LARGO PIER LUIGI DA PALESTRINA, dal civico 2 al civico 9														
F	0	0	0	0	0	1	0	0	2	0	2	0	4	9
M	0	0	0	0	0	1	0	0	1	1	0	0	3	6
Tutti	0	0	0	0	0	2	0	0	3	1	2	0	7	15
PIAZZA ORGANIZZAZIONE MONDIALE DELLA SANITA', dal civico 1 al civico 1														
F	0	0	0	0	0	0	0	0	0	0	0	0	0	0
M	0	0	0	0	0	0	0	0	3	1	0	0	0	4
Tutti	0	0	0	0	0	0	0	0	3	1	0	0	0	4
SDA ALLA TRUCCA, dal civico 96 al civico 141														
F	1	0	3	11	5	6	3	12	26	12	1	1	3	84
M	0	2	5	5	7	4	5	5	24	13	6	1	2	79
Tutti	1	2	8	16	12	10	8	17	50	25	7	2	5	163
VIA ADELINA AGOSTINELLI, dal civico 1 al civico 2														
F	0	0	0	0	0	0	0	0	0	1	0	0	2	3
M	0	0	0	0	0	0	0	1	0	0	0	0	3	4
Tutti	0	0	0	0	0	0	0	1	0	1	0	0	5	7
VIA AGOSTINO DONINI, dal civico 1 al civico 30														
F	0	0	0	3	1	3	6	2	11	4	0	4	21	55
M	0	0	3	1	3	1	1	4	5	6	3	0	13	40
Tutti	0	0	3	4	4	4	7	6	16	10	3	4	34	95
VIA ALFREDO CATALANI, dal civico 1 al civico 14														
F	0	1	1	1	0	2	2	1	4	3	2	0	4	21
M	0	1	0	2	1	0	1	0	2	4	3	1	0	15
Tutti	0	2	1	3	1	2	3	1	6	7	5	1	4	36
VIA ANDREA D'ALBINO, dal civico 1 al civico 8														
F	0	0	0	0	0	0	1	0	0	1	1	0	3	6
M	0	0	0	1	1	0	1	0	0	1	1	0	2	7
Tutti	0	0	0	1	1	0	2	0	0	2	2	0	5	13

DISTRIBUZIONE DEI RESIDENTI PER QUARTIERE E PER VIA AL 01/01/2017

Longuelo

<i>Genere</i>	<i>0</i>	<i>01-04</i>	<i>05-09</i>	<i>10-14</i>	<i>15-19</i>	<i>20-24</i>	<i>25-34</i>	<i>35-44</i>	<i>45-54</i>	<i>55-59</i>	<i>60-64</i>	<i>65-69</i>	<i>OLTRE</i>	<i>TOTALE</i>
VIA ANTONIO BAZZINI, dal civico 3 al civico 3														
F	0	0	0	3	2	1	2	4	3	3	3	2	11	34
M	0	0	2	5	0	1	0	3	4	0	4	4	3	26
Tutti	0	0	2	8	2	2	2	7	7	3	7	6	14	60
VIA ANTONIO LOLLI, dal civico 1 al civico 12														
F	1	1	1	4	1	0	4	5	5	3	2	3	3	33
M	1	5	2	0	3	0	8	5	5	0	1	2	4	36
Tutti	2	6	3	4	4	0	12	10	10	3	3	5	7	69
VIA ARTURO TOSCANINI, dal civico 1 al civico 10														
F	0	0	1	0	2	1	0	1	9	1	4	2	11	32
M	0	0	1	1	3	1	2	2	8	3	1	4	8	34
Tutti	0	0	2	1	5	2	2	3	17	4	5	6	19	66
VIA ASTINO, dal civico 53 al civico 117														
F	0	1	3	1	0	2	8	11	7	3	7	4	19	66
M	1	6	5	6	1	2	4	13	7	6	6	5	12	74
Tutti	1	7	8	7	1	4	12	24	14	9	13	9	31	140
VIA BENEDETTO MARCELLO, dal civico 3 al civico 13														
F	0	0	3	2	1	2	1	2	3	2	3	0	9	28
M	0	0	0	0	0	1	2	3	4	0	0	3	8	21
Tutti	0	0	3	2	1	3	3	5	7	2	3	3	17	49
VIA BENEFATTORI DELL'OSPEDALE, dal civico 2 al civico 6														
F	0	0	0	0	0	0	0	0	0	0	0	0	0	0
M	0	0	0	0	0	0	0	0	0	0	0	0	0	0
Tutti	0	0	0	0	0	0	0	0	0	0	0	0	0	0
VIA BRAMBILLA EMANUELA, dal civico 1 al civico 19														
F	0	0	0	0	0	0	0	0	0	0	0	0	0	0
M	0	0	0	0	0	0	0	0	0	0	0	0	0	0
Tutti	0	0	0	0	0	0	0	0	0	0	0	0	0	0

DISTRIBUZIONE DEI RESIDENTI PER QUARTIERE E PER VIA AL 01/01/2017

Longuelo

<i>Genere</i>	<i>0</i>	<i>01-04</i>	<i>05-09</i>	<i>10-14</i>	<i>15-19</i>	<i>20-24</i>	<i>25-34</i>	<i>35-44</i>	<i>45-54</i>	<i>55-59</i>	<i>60-64</i>	<i>65-69</i>	<i>OLTRE</i>	<i>TOTALE</i>
<i>VIA BROSETA, dal civico 162 al civico 162</i>														
F	0	0	0	0	0	0	0	0	0	1	0	1	0	2
M	0	0	0	0	0	0	0	0	0	0	0	1	0	1
Tutti	0	0	0	0	0	0	0	0	0	1	0	2	0	3
<i>VIA CLAUDIO MONTEVERDI, dal civico 1 al civico 10</i>														
F	0	0	0	0	1	2	2	1	4	2	3	0	7	22
M	0	0	0	0	2	1	1	1	4	2	2	0	7	20
Tutti	0	0	0	0	3	3	3	2	8	4	5	0	14	42
<i>VIA DEL CELTRO, dal civico 1 al civico 11</i>														
F	0	0	0	0	0	1	2	0	2	1	4	1	3	14
M	0	0	0	0	0	0	0	1	1	0	2	2	2	8
Tutti	0	0	0	0	0	1	2	1	3	1	6	3	5	22
<i>VIA ENRICO RASTELLI, dal civico 1 al civico 6</i>														
F	0	0	3	1	1	0	4	6	5	0	0	3	8	31
M	0	3	5	2	0	1	2	5	2	2	1	1	6	30
Tutti	0	3	8	3	1	1	6	11	7	2	1	4	14	61
<i>VIA FLLI ROTA, dal civico 1 al civico 19</i>														
F	0	3	5	2	1	3	9	17	11	5	2	7	5	70
M	0	8	7	1	3	0	8	8	10	5	1	5	3	59
Tutti	0	11	12	3	4	3	17	25	21	10	3	12	8	129
<i>VIA FAILONI ROBERTO, dal civico 2 al civico 14</i>														
F	0	0	0	0	1	0	2	2	2	1	0	1	0	9
M	0	0	0	0	3	0	1	1	1	1	0	1	0	8
Tutti	0	0	0	0	4	0	3	3	3	2	0	2	0	17
<i>VIA GASPARE GOZZI, dal civico 3 al civico 21</i>														
F	0	0	2	2	2	2	4	5	7	3	3	3	7	40
M	0	0	3	0	0	6	0	4	7	3	3	4	2	32
Tutti	0	0	5	2	2	8	4	9	14	6	6	7	9	72

DISTRIBUZIONE DEI RESIDENTI PER QUARTIERE E PER VIA AL 01/01/2017

Longuelo

<i>Genere</i>	<i>0</i>	<i>01-04</i>	<i>05-09</i>	<i>10-14</i>	<i>15-19</i>	<i>20-24</i>	<i>25-34</i>	<i>35-44</i>	<i>45-54</i>	<i>55-59</i>	<i>60-64</i>	<i>65-69</i>	<i>OLTRE</i>	<i>TOTALE</i>
<i>VIA GIACOMO PUCCINI, dal civico 2 al civico 97</i>														
F	0	7	8	10	7	7	18	28	22	15	17	6	52	197
M	3	5	6	10	7	10	23	28	24	12	9	11	35	183
Tutti	3	12	14	20	14	17	41	56	46	27	26	17	87	380
<i>VIA GIANGIUSEPPE BREMBILLA, dal civico 3 al civico 3</i>														
F	0	0	0	0	0	0	0	0	0	0	0	0	0	0
M	0	0	0	0	0	0	0	0	0	0	0	0	0	0
Tutti	0	0	0	0	0	0	0	0	0	0	0	0	0	0
<i>VIA GIOACHINO ROSSINI, dal civico 1 al civico 19</i>														
F	1	1	7	6	4	5	17	11	10	13	14	6	40	135
M	0	3	4	3	4	5	11	10	18	8	9	7	22	104
Tutti	1	4	11	9	8	10	28	21	28	21	23	13	62	239
<i>VIA GIOVANNI BATTISTA PERGOLESI, dal civico 3 al civico 7</i>														
F	0	1	0	1	0	0	1	1	1	2	1	0	1	9
M	0	0	0	2	0	1	1	0	0	1	2	0	1	8
Tutti	0	1	0	3	0	1	2	1	1	3	3	0	2	17
<i>VIA GIOVANNI CAVACCIO, dal civico 3 al civico 3</i>														
F	0	1	0	1	2	0	1	1	6	1	0	0	5	18
M	0	0	1	1	0	0	0	2	2	2	1	0	3	12
Tutti	0	1	1	2	2	0	1	3	8	3	1	0	8	30
<i>VIA GIOVANNI PAISIELLO, dal civico 2 al civico 4</i>														
F	0	0	0	0	0	0	0	1	0	0	0	1	2	4
M	0	0	2	0	0	0	0	0	1	0	2	0	1	6
Tutti	0	0	2	0	0	0	0	1	1	0	2	1	3	10
<i>VIA GIUSEPPE PIZZIGONI, dal civico 3 al civico 7</i>														
F	0	0	0	1	3	1	3	0	4	3	0	0	2	17
M	0	0	0	0	1	0	2	0	3	1	1	1	1	10
Tutti	0	0	0	1	4	1	5	0	7	4	1	1	3	27

DISTRIBUZIONE DEI RESIDENTI PER QUARTIERE E PER VIA AL 01/01/2017

Longuelo

<i>Genere</i>	<i>0</i>	<i>01-04</i>	<i>05-09</i>	<i>10-14</i>	<i>15-19</i>	<i>20-24</i>	<i>25-34</i>	<i>35-44</i>	<i>45-54</i>	<i>55-59</i>	<i>60-64</i>	<i>65-69</i>	<i>OLTRE</i>	<i>TOTALE</i>
<i>VIA GUGLIELMO LOCHIS, dal civico 5 al civico 35</i>														
F	0	1	3	2	1	1	6	5	7	3	2	3	13	47
M	1	1	2	3	2	2	3	5	6	4	1	1	12	43
Tutti	1	2	5	5	3	3	9	10	13	7	3	4	25	90
<i>VIA GUGLIELMO MATTIOLI, dal civico 1 al civico 67</i>														
F	2	7	8	17	16	11	14	40	34	17	16	30	75	287
M	2	2	22	22	19	14	12	29	35	21	11	25	48	262
Tutti	4	9	30	39	35	25	26	69	69	38	27	55	123	549
<i>VIA JOHANN SEBASTIAN BACH, dal civico 2 al civico 47</i>														
F	0	2	1	2	3	1	1	5	2	4	0	7	14	42
M	0	1	1	1	1	2	1	3	3	2	2	2	16	35
Tutti	0	3	2	3	4	3	2	8	5	6	2	9	30	77
<i>VIA JOHANNES BRAHMS, dal civico 1 al civico 9</i>														
F	0	0	1	1	0	4	0	3	3	0	1	2	6	21
M	0	0	1	1	0	0	2	2	3	1	0	0	6	16
Tutti	0	0	2	2	0	4	2	5	6	1	1	2	12	37
<i>VIA LODOVICO VAN BEETHOVEN, dal civico 5 al civico 9</i>														
F	0	0	0	0	0	0	0	2	1	0	2	2	3	10
M	0	1	2	1	0	0	1	5	2	0	1	1	6	20
Tutti	0	1	2	1	0	0	1	7	3	0	3	3	9	30
<i>VIA LONGUELO, dal civico 4 al civico 264</i>														
F	1	5	7	8	6	14	21	28	40	17	18	19	46	230
M	2	7	5	9	8	8	15	30	31	10	16	16	30	187
Tutti	3	12	12	17	14	22	36	58	71	27	34	35	76	417
<i>VIA LORENZO PEROSI, dal civico 1 al civico 22</i>														
F	1	3	4	7	4	15	12	14	37	18	11	11	17	154
M	3	5	7	10	10	15	18	12	24	19	10	9	8	150
Tutti	4	8	11	17	14	30	30	26	61	37	21	20	25	304

DISTRIBUZIONE DEI RESIDENTI PER QUARTIERE E PER VIA AL 01/01/2017

Longuelo

<i>Genere</i>	<i>0</i>	<i>01-04</i>	<i>05-09</i>	<i>10-14</i>	<i>15-19</i>	<i>20-24</i>	<i>25-34</i>	<i>35-44</i>	<i>45-54</i>	<i>55-59</i>	<i>60-64</i>	<i>65-69</i>	<i>OLTRE</i>	<i>TOTALE</i>
VIA MARTIN LUTHER KING, dal civico 16 al civico 104														
F	0	0	0	0	0	0	1	0	1	2	0	3	0	7
M	0	0	0	0	0	1	1	1	0	1	2	0	2	8
Tutti	0	0	0	0	0	1	2	1	1	3	2	3	2	15
VIA NINI ALESSANDRO DA FANO, dal civico 3/L al civico 11														
F	0	2	2	0	0	0	5	6	2	0	1	0	1	19
M	1	0	1	1	0	0	5	7	0	0	2	1	2	20
Tutti	1	2	3	1	0	0	10	13	2	0	3	1	3	39
VIA PALERMO, dal civico 1 al civico 10														
F	0	2	1	0	0	0	1	1	2	0	1	1	12	21
M	0	1	1	3	2	1	0	1	2	1	1	0	4	17
Tutti	0	3	2	3	2	1	1	2	4	1	2	1	16	38
VIA PER CURNASCO, dal civico 51 al civico 51														
F	0	1	0	2	1	1	2	0	6	0	0	1	2	16
M	0	0	0	1	1	2	1	3	3	1	1	2	4	19
Tutti	0	1	0	3	2	3	3	3	9	1	1	3	6	35
VIA PIETRO MASCAGNI, dal civico 71 al civico 85														
F	0	0	0	0	1	0	1	0	5	2	1	0	2	12
M	0	0	0	1	1	2	1	0	3	2	3	0	1	14
Tutti	0	0	0	1	2	2	2	0	8	4	4	0	3	26
VIA POLARESCO, dal civico 1 al civico 64														
F	0	2	4	5	5	7	15	12	22	10	8	12	23	125
M	0	3	5	3	8	8	8	16	17	13	8	14	7	110
Tutti	0	5	9	8	13	15	23	28	39	23	16	26	30	235
VIA RICCARDO WAGNER, dal civico 2 al civico 10														
F	0	0	0	0	0	0	0	0	1	0	1	1	1	4
M	0	0	0	0	0	1	1	1	0	1	0	0	1	5
Tutti	0	0	0	0	0	1	1	1	1	1	1	1	2	9

DISTRIBUZIONE DEI RESIDENTI PER QUARTIERE E PER VIA AL 01/01/2017

Longuelo

<i>Genere</i>	<i>0</i>	<i>01-04</i>	<i>05-09</i>	<i>10-14</i>	<i>15-19</i>	<i>20-24</i>	<i>25-34</i>	<i>35-44</i>	<i>45-54</i>	<i>55-59</i>	<i>60-64</i>	<i>65-69</i>	<i>OLTRE</i>	<i>TOTALE</i>
<i>VIA RICCARDO ZANDONAI, dal civico 1 al civico 8</i>														
F	0	1	1	2	2	1	2	5	0	4	1	3	5	27
M	2	2	3	0	1	0	2	5	5	2	1	1	5	29
Tutti	2	3	4	2	3	1	4	10	5	6	2	4	10	56
<i>VIA TARQUINIO MERULA, dal civico 1 al civico 12</i>														
F	0	1	2	1	1	3	4	6	6	1	2	2	10	39
M	0	3	3	1	3	3	3	0	9	1	4	2	3	35
Tutti	0	4	5	2	4	6	7	6	15	2	6	4	13	74
<i>VIA UMBERTO GIORDANO, dal civico 1 al civico 13</i>														
F	0	2	5	5	7	6	7	9	18	7	2	4	34	106
M	0	3	0	2	3	2	5	11	14	8	8	2	15	73
Tutti	0	5	5	7	10	8	12	20	32	15	10	6	49	179
<i>VIA VINCENZO BELLINI, dal civico 1 al civico 61</i>														
F	3	1	3	3	3	5	12	16	20	17	10	8	24	125
M	1	2	4	9	3	10	17	11	18	18	1	4	15	113
Tutti	4	3	7	12	6	15	29	27	38	35	11	12	39	238

DISTRIBUZIONE DEI RESIDENTI PER QUARTIERE E PER VIA AL 01/01/2017

Loreto

Genere	0	01-04	05-09	10-14	15-19	20-24	25-34	35-44	45-54	55-59	60-64	65-69	OLTRE	TOTALE
LARGO ANGELO TACCHINI, dal civico 2 al civico 6														
F	0	2	1	1	1	0	2	3	4	5	1	0	12	32
M	0	1	3	0	0	2	4	3	4	3	2	4	7	33
Tutti	0	3	4	1	1	2	6	6	8	8	3	4	19	65
LARGO FLLI LUMIERE, dal civico 2 al civico 2														
F	0	0	0	0	0	0	0	0	0	0	0	0	0	0
M	0	0	0	0	0	0	0	0	0	0	0	0	0	0
Tutti	0	0	0	0	0	0	0	0	0	0	0	0	0	0
LARGO GIOVANNI ENRICO FABRE, dal civico 1 al civico 1														
F	0	0	1	0	0	0	1	0	2	0	2	1	6	13
M	0	0	0	0	0	0	0	1	1	0	1	0	4	7
Tutti	0	0	1	0	0	0	1	1	3	0	3	1	10	20
LARGO GUGLIELMO RONTGEN, dal civico 2 al civico 3														
F	0	0	2	0	1	0	2	0	1	2	0	2	5	15
M	0	0	0	0	0	0	0	0	0	1	0	0	4	5
Tutti	0	0	2	0	1	0	2	0	1	3	0	2	9	20
PAS DEL FILATOIO, dal civico 1 al civico 16														
F	0	0	0	1	0	2	5	2	2	2	0	2	2	18
M	0	1	1	0	1	4	6	2	3	3	1	1	1	24
Tutti	0	1	1	1	1	6	11	4	5	5	1	3	3	42
PIAZZA VARSAVIA, dal civico 1 al civico 14														
F	2	2	4	4	2	3	11	13	22	6	8	8	40	125
M	1	0	2	3	5	4	13	8	21	3	7	2	21	90
Tutti	3	2	6	7	7	7	24	21	43	9	15	10	61	215
PIAZZALE RISORGIMENTO, dal civico 1 al civico 15														
F	1	6	7	5	9	1	24	21	17	10	8	12	31	152
M	3	4	5	4	8	6	15	19	20	11	4	10	22	131
Tutti	4	10	12	9	17	7	39	40	37	21	12	22	53	283

DISTRIBUZIONE DEI RESIDENTI PER QUARTIERE E PER VIA AL 01/01/2017

Loreto

<i>Genere</i>	<i>0</i>	<i>01-04</i>	<i>05-09</i>	<i>10-14</i>	<i>15-19</i>	<i>20-24</i>	<i>25-34</i>	<i>35-44</i>	<i>45-54</i>	<i>55-59</i>	<i>60-64</i>	<i>65-69</i>	<i>OLTRE</i>	<i>TOTALE</i>
VIA ALESSANDRO VENANZIO, dal civico 1 al civico 2														
F	0	3	2	3	2	0	4	8	10	4	2	2	18	58
M	0	2	1	0	2	3	2	13	6	4	1	0	13	47
Tutti	0	5	3	3	4	3	6	21	16	8	3	2	31	105
VIA ANGELO BASSINI, dal civico 1 al civico 10														
F	0	1	0	1	3	1	2	1	4	1	0	0	8	22
M	0	0	1	1	0	0	1	4	1	3	1	0	3	15
Tutti	0	1	1	2	3	1	3	5	5	4	1	0	11	37
VIA ANTONIO BALESTRA, dal civico 1 al civico 13														
F	0	0	0	0	1	1	2	0	3	4	3	2	4	20
M	0	0	0	0	2	1	0	1	2	1	1	0	5	13
Tutti	0	0	0	0	3	2	2	1	5	5	4	2	9	33
VIA ANTONIO CIFRONDI, dal civico 1 al civico 24														
F	0	2	2	2	3	2	7	2	5	3	2	1	6	37
M	0	0	3	0	0	3	3	5	5	1	2	0	6	28
Tutti	0	2	5	2	3	5	10	7	10	4	4	1	12	65
VIA ANTONIO MEUCCI, dal civico 1 al civico 27														
F	0	2	9	17	15	9	6	19	28	12	9	10	70	206
M	0	2	10	10	14	21	16	8	25	13	7	8	46	180
Tutti	0	4	19	27	29	30	22	27	53	25	16	18	116	386
VIA ARMANDO DIAZ, dal civico 30 al civico 48														
F	0	2	2	5	6	4	10	13	13	11	5	3	26	100
M	2	1	7	4	3	7	5	8	13	6	4	4	16	80
Tutti	2	3	9	9	9	11	15	21	26	17	9	7	42	180
VIA BERNARDINO LICINIO, dal civico 1 al civico 13														
F	0	1	0	1	1	1	5	5	3	3	1	3	14	38
M	2	1	2	2	1	2	5	7	7	2	1	1	6	39
Tutti	2	2	2	3	2	3	10	12	10	5	2	4	20	77

DISTRIBUZIONE DEI RESIDENTI PER QUARTIERE E PER VIA AL 01/01/2017

Loreto

Genere	0	01-04	05-09	10-14	15-19	20-24	25-34	35-44	45-54	55-59	60-64	65-69	OLTRE	TOTALE
VIA BORGO CANALE, dal civico 45 al civico 100														
F	0	0	0	1	0	0	0	1	0	0	0	0	1	3
M	0	0	2	0	0	0	0	1	0	0	0	0	0	3
Tutti	0	0	2	1	0	0	0	2	0	0	0	0	1	6
VIA BRIGATA BERGAMO, dal civico 1 al civico 3														
F	0	0	1	1	0	2	2	4	3	1	0	4	8	26
M	0	2	1	2	1	2	3	1	7	3	3	2	3	30
Tutti	0	2	2	3	1	4	5	5	10	4	3	6	11	56
VIA BROSETA, dal civico 71 al civico 146/A														
F	2	10	20	21	12	16	46	74	70	28	28	14	117	458
M	4	12	24	22	11	9	26	62	56	19	15	16	52	328
Tutti	6	22	44	43	23	25	72	136	126	47	43	30	169	786
VIA CESARE TALLONE, dal civico 1 al civico 7														
F	1	1	4	3	3	3	7	7	10	6	5	8	20	78
M	0	4	1	1	3	3	10	7	8	6	4	4	10	61
Tutti	1	5	5	4	6	6	17	14	18	12	9	12	30	139
VIA CROCE ROSSA, dal civico 1 al civico 17														
F	0	0	1	0	0	0	0	1	1	0	0	0	0	3
M	0	0	0	2	1	0	0	0	1	0	0	0	0	4
Tutti	0	0	1	2	1	0	0	1	2	0	0	0	0	7
VIA DELLA COLOMBAIA, dal civico 2 al civico 20														
F	0	0	0	0	1	1	1	3	4	1	2	0	3	16
M	0	0	0	1	2	0	0	3	0	2	1	0	2	11
Tutti	0	0	0	1	3	1	1	6	4	3	3	0	5	27
VIA ELIA MARCHETTI, dal civico 3 al civico 5														
F	0	0	0	0	0	0	1	0	0	1	0	0	1	3
M	0	0	0	0	0	0	1	0	1	0	0	1	1	4
Tutti	0	0	0	0	0	0	2	0	1	1	0	1	2	7

DISTRIBUZIONE DEI RESIDENTI PER QUARTIERE E PER VIA AL 01/01/2017

Loreto

Genere	0	01-04	05-09	10-14	15-19	20-24	25-34	35-44	45-54	55-59	60-64	65-69	OLTRE	TOTALE
VIA ENRICO DUNANT, dal civico 1 al civico 1/A														
F	0	0	0	0	0	0	0	0	0	0	0	0	0	0
M	0	0	0	0	0	0	0	0	0	0	0	0	0	0
Tutti	0	0	0	0	0	0	0	0	0	0	0	0	0	0
VIA ENRICO TOTI, dal civico 6 al civico 10														
F	0	2	3	0	6	5	3	9	8	2	2	4	11	55
M	0	6	2	1	1	3	3	7	4	2	0	5	5	39
Tutti	0	8	5	1	7	8	6	16	12	4	2	9	16	94
VIA FEBO ARCANGELI, dal civico 1 al civico 9/A														
F	0	0	1	1	3	4	2	2	4	0	1	1	0	19
M	0	0	0	2	4	1	2	0	5	1	1	0	2	18
Tutti	0	0	1	3	7	5	4	2	9	1	2	1	2	37
VIA FRANCESCO COGHETTI, dal civico 23 al civico 23														
F	0	0	0	0	0	0	0	0	0	0	0	0	0	0
M	0	0	0	0	0	0	0	0	0	0	0	0	0	0
Tutti	0	0	0	0	0	0	0	0	0	0	0	0	0	0
VIA FRANCESCO RONCALLI, dal civico 1 al civico 16														
F	1	1	2	4	2	2	6	4	3	3	3	7	12	50
M	0	1	3	0	2	3	5	3	7	2	3	3	9	41
Tutti	1	2	5	4	4	5	11	7	10	5	6	10	21	91
VIA GIACOMO TRECOURT, dal civico 2 al civico 10														
F	1	3	4	3	2	6	7	16	13	7	3	3	17	85
M	0	4	1	5	2	8	8	13	10	1	1	4	6	63
Tutti	1	7	5	8	4	14	15	29	23	8	4	7	23	148
VIA GIOVANNI BATTISTA PIAZZONI, dal civico 1 al civico 9														
F	0	0	1	0	2	0	3	4	1	0	3	0	11	25
M	0	1	0	0	0	0	0	4	4	1	1	3	9	23
Tutti	0	1	1	0	2	0	3	8	5	1	4	3	20	48

DISTRIBUZIONE DEI RESIDENTI PER QUARTIERE E PER VIA AL 01/01/2017

Loreto

<i>Genere</i>	<i>0</i>	<i>01-04</i>	<i>05-09</i>	<i>10-14</i>	<i>15-19</i>	<i>20-24</i>	<i>25-34</i>	<i>35-44</i>	<i>45-54</i>	<i>55-59</i>	<i>60-64</i>	<i>65-69</i>	<i>OLTRE</i>	<i>TOTALE</i>
<i>VIA GIOVANNI PEZZOTTA, dal civico 1 al civico 10/F</i>														
F	0	6	10	8	7	8	11	45	31	16	14	8	52	216
M	2	10	5	13	11	6	14	37	25	10	8	7	20	168
Tutti	2	16	15	21	18	14	25	82	56	26	22	15	72	384
<i>VIA GIUSEPPE CESARE ABBA, dal civico 1 al civico 4</i>														
F	0	1	2	3	3	5	5	11	14	4	4	2	16	70
M	0	0	2	3	2	2	8	16	11	1	3	3	8	59
Tutti	0	1	4	6	5	7	13	27	25	5	7	5	24	129
<i>VIA GIUSEPPE DIOTTI, dal civico 2 al civico 6</i>														
F	0	1	4	1	1	1	3	3	6	3	0	2	10	35
M	0	1	1	5	2	1	2	4	1	2	0	2	4	25
Tutti	0	2	5	6	3	2	5	7	7	5	0	4	14	60
<i>VIA GIUSEPPE MAZZINI, dal civico 32 al civico 48/A</i>														
F	0	1	2	2	1	1	3	7	6	8	3	1	18	53
M	0	1	4	5	0	3	7	4	7	3	2	2	10	48
Tutti	0	2	6	7	1	4	10	11	13	11	5	3	28	101
<i>VIA GIUSEPPE RILLOSI, dal civico 1 al civico 14</i>														
F	1	7	7	7	9	4	14	29	28	12	10	9	43	180
M	1	6	10	11	7	4	19	21	23	13	7	7	26	155
Tutti	2	13	17	18	16	8	33	50	51	25	17	16	69	335
<i>VIA GREGOR MENDEL, dal civico 1 al civico 11</i>														
F	1	4	9	7	5	2	8	14	16	5	11	15	41	138
M	0	2	4	5	9	3	4	6	21	6	9	11	27	107
Tutti	1	6	13	12	14	5	12	20	37	11	20	26	68	245
<i>VIA GUIDO SYLVA, dal civico 1 al civico 32</i>														
F	1	7	7	11	4	6	14	14	32	6	10	6	37	155
M	1	3	9	3	10	4	11	17	21	8	7	6	27	127
Tutti	2	10	16	14	14	10	25	31	53	14	17	12	64	282

DISTRIBUZIONE DEI RESIDENTI PER QUARTIERE E PER VIA AL 01/01/2017

Loreto

<i>Genere</i>	<i>0</i>	<i>01-04</i>	<i>05-09</i>	<i>10-14</i>	<i>15-19</i>	<i>20-24</i>	<i>25-34</i>	<i>35-44</i>	<i>45-54</i>	<i>55-59</i>	<i>60-64</i>	<i>65-69</i>	<i>OLTRE</i>	<i>TOTALE</i>
<i>VIA INNOCENZO XI, dal civico 1 al civico 13</i>														
F	1	3	7	7	3	4	6	32	17	9	10	7	49	155
M	0	5	5	11	4	5	11	12	24	3	8	6	39	133
Tutti	1	8	12	18	7	9	17	44	41	12	18	13	88	288
<i>VIA LIDICE, dal civico 3 al civico 6</i>														
F	0	1	3	2	2	1	2	6	6	6	4	9	10	52
M	0	2	1	3	5	3	2	10	5	2	1	4	6	44
Tutti	0	3	4	5	7	4	4	16	11	8	5	13	16	96
<i>VIA LORETO, dal civico 2 al civico 38</i>														
F	0	3	1	4	2	1	7	12	12	2	0	2	12	58
M	1	6	2	5	6	2	7	10	8	2	0	2	7	58
Tutti	1	9	3	9	8	3	14	22	20	4	0	4	19	116
<i>VIA LUIGI CADORNA, dal civico 2 al civico 9/B</i>														
F	1	0	3	3	1	0	5	5	7	3	0	2	8	38
M	0	0	2	1	0	2	6	3	6	1	2	0	5	28
Tutti	1	0	5	4	1	2	11	8	13	4	2	2	13	66
<i>VIA LUIGI CAROLI, dal civico 2 al civico 5</i>														
F	0	1	1	2	1	0	3	5	6	2	3	3	16	43
M	1	2	1	0	2	3	1	6	6	1	1	1	13	38
Tutti	1	3	2	2	3	3	4	11	12	3	4	4	29	81
<i>VIA LUIGI TESTA, dal civico 1 al civico 3</i>														
F	1	0	0	1	0	3	4	3	8	1	1	2	4	28
M	0	3	0	1	3	2	3	4	4	4	1	0	3	28
Tutti	1	3	0	2	3	5	7	7	12	5	2	2	7	56
<i>VIA MARTIN LUTHER KING, dal civico 1 al civico 15</i>														
F	0	0	1	1	0	0	0	1	0	0	0	1	0	4
M	0	0	2	1	0	0	0	0	1	0	0	0	1	5
Tutti	0	0	3	2	0	0	0	1	1	0	0	1	1	9

DISTRIBUZIONE DEI RESIDENTI PER QUARTIERE E PER VIA AL 01/01/2017

Loreto

<i>Genere</i>	<i>0</i>	<i>01-04</i>	<i>05-09</i>	<i>10-14</i>	<i>15-19</i>	<i>20-24</i>	<i>25-34</i>	<i>35-44</i>	<i>45-54</i>	<i>55-59</i>	<i>60-64</i>	<i>65-69</i>	<i>OLTRE</i>	<i>TOTALE</i>
<i>VIA MOSE' DEL BROLO, dal civico 1 al civico 31</i>														
F	0	4	3	1	2	2	6	10	7	5	7	6	21	74
M	1	3	3	4	1	4	5	8	6	6	2	4	13	60
Tutti	1	7	6	5	3	6	11	18	13	11	9	10	34	134
<i>VIA NATALE MORZENTI, dal civico 2 al civico 8</i>														
F	0	0	0	1	2	1	1	0	2	0	2	0	3	12
M	0	0	0	0	0	1	1	0	1	0	1	0	2	6
Tutti	0	0	0	1	2	2	2	0	3	0	3	0	5	18
<i>VIA NINO BIXIO, dal civico 1 al civico 2</i>														
F	2	1	6	3	3	2	5	10	11	2	3	3	13	64
M	0	2	2	3	0	1	3	7	10	3	1	5	4	41
Tutti	2	3	8	6	3	3	8	17	21	5	4	8	17	105
<i>VIA PADRE MASSIMILIANO KOLBE, dal civico 1 al civico 3</i>														
F	0	0	0	0	0	0	0	0	0	0	0	0	0	0
M	0	0	0	0	0	0	0	0	0	0	0	0	0	0
Tutti	0	0	0	0	0	0	0	0	0	0	0	0	0	0
<i>VIA PAOLO GAFFURI, dal civico 1 al civico 11</i>														
F	0	5	4	5	3	5	13	9	19	9	7	4	14	97
M	0	5	2	3	3	4	15	8	17	6	3	4	8	78
Tutti	0	10	6	8	6	9	28	17	36	15	10	8	22	175
<i>VIA QUATTRO NOVEMBRE, dal civico 36 al civico 78</i>														
F	3	3	6	5	4	4	11	15	20	10	13	13	85	192
M	0	5	6	2	2	4	11	11	11	8	11	12	30	113
Tutti	3	8	12	7	6	8	22	26	31	18	24	25	115	305
<i>VIA ROBERTO KOCH, dal civico 2 al civico 2</i>														
F	0	0	0	1	0	0	1	1	1	1	0	0	6	11
M	0	2	1	0	1	1	0	0	2	0	1	0	2	10
Tutti	0	2	1	1	1	1	1	1	3	1	1	0	8	21

DISTRIBUZIONE DEI RESIDENTI PER QUARTIERE E PER VIA AL 01/01/2017

Loreto

<i>Genere</i>	<i>0</i>	<i>01-04</i>	<i>05-09</i>	<i>10-14</i>	<i>15-19</i>	<i>20-24</i>	<i>25-34</i>	<i>35-44</i>	<i>45-54</i>	<i>55-59</i>	<i>60-64</i>	<i>65-69</i>	<i>OLTRE</i>	<i>TOTALE</i>
<i>VIA ROSA AGAZZI, dal civico 2 al civico 8</i>														
F	0	0	1	0	0	0	1	0	1	1	0	0	2	6
M	0	0	0	0	0	0	0	0	0	0	0	0	1	1
Tutti	0	0	1	0	0	0	1	0	1	1	0	0	3	7
<i>VIA SECCHI PADRE ANGELO, dal civico 1 al civico 5</i>														
F	0	1	0	0	0	1	2	1	3	1	2	0	10	21
M	0	1	0	0	2	2	1	0	3	2	0	1	5	17
Tutti	0	2	0	0	2	3	3	1	6	3	2	1	15	38
<i>VIA VINCENZO BONOMINI, dal civico 7 al civico 38</i>														
F	1	4	5	5	9	6	12	21	23	8	14	5	36	149
M	3	5	3	6	7	7	12	16	17	10	6	5	20	117
Tutti	4	9	8	11	16	13	24	37	40	18	20	10	56	266
<i>VIA XXIV MAGGIO, dal civico 32 al civico 69</i>														
F	1	4	11	10	14	1	14	18	31	11	6	16	28	165
M	3	4	8	4	10	11	14	12	26	12	7	7	22	140
Tutti	4	8	19	14	24	12	28	30	57	23	13	23	50	305
<i>VIALE CORPO ITALIANO DI LIBERAZIONE, dal civico 1 al civico 4</i>														
F	0	2	4	0	2	0	1	3	3	3	1	1	3	23
M	0	2	1	1	0	2	6	4	6	2	1	0	4	29
Tutti	0	4	5	1	2	2	7	7	9	5	2	1	7	52
<i>VIALE LUIGI PASTEUR, dal civico 1 al civico 18</i>														
F	0	7	11	5	8	13	10	19	20	9	9	4	58	173
M	2	4	9	8	10	14	8	10	21	13	9	5	33	146
Tutti	2	11	20	13	18	27	18	29	41	22	18	9	91	319
<i>VIALE PIETRO E MARIA CURIE, dal civico 1 al civico 26</i>														
F	0	3	1	6	3	3	4	14	28	6	6	12	70	156
M	0	5	4	9	3	4	8	16	17	9	3	3	56	137
Tutti	0	8	5	15	6	7	12	30	45	15	9	15	126	293

DISTRIBUZIONE DEI RESIDENTI PER QUARTIERE E PER VIA AL 01/01/2017

Loreto

<i>Genere</i>	<i>0</i>	<i>01-04</i>	<i>05-09</i>	<i>10-14</i>	<i>15-19</i>	<i>20-24</i>	<i>25-34</i>	<i>35-44</i>	<i>45-54</i>	<i>55-59</i>	<i>60-64</i>	<i>65-69</i>	<i>OLTRE</i>	<i>TOTALE</i>
<i>VIALE SALVO D'ACQUISTO, dal civico 2 al civico 17</i>														
F	0	0	1	0	0	0	3	3	2	0	2	2	3	16
M	0	2	1	1	0	1	3	4	2	0	2	1	3	20
Tutti	0	2	2	1	0	1	6	7	4	0	4	3	6	36

DISTRIBUZIONE DEI RESIDENTI PER QUARTIERE E PER VIA AL 01/01/2017

Malpensata

<i>Genere</i>	<i>0</i>	<i>01-04</i>	<i>05-09</i>	<i>10-14</i>	<i>15-19</i>	<i>20-24</i>	<i>25-34</i>	<i>35-44</i>	<i>45-54</i>	<i>55-59</i>	<i>60-64</i>	<i>65-69</i>	<i>OLTRE</i>	<i>TOTALE</i>
<i>VIA ALBERTO DA PREZZATE, dal civico 4 al civico 43</i>														
F	1	3	5	3	9	1	13	13	14	5	6	9	32	114
M	3	4	5	5	11	6	10	15	14	9	6	5	16	109
Tutti	4	7	10	8	20	7	23	28	28	14	12	14	48	223
<i>VIA ALESSANDRO FURIETTI, dal civico 1 al civico 53</i>														
F	0	0	4	2	3	2	10	11	6	3	3	5	14	63
M	2	2	1	2	2	2	10	8	7	2	2	3	9	52
Tutti	2	2	5	4	5	4	20	19	13	5	5	8	23	115
<i>VIA ANTONIO MANZI, dal civico 2 al civico 10</i>														
F	0	0	0	0	2	0	1	0	2	0	2	0	1	8
M	0	1	0	1	0	0	3	0	1	0	2	0	2	10
Tutti	0	1	0	1	2	0	4	0	3	0	4	0	3	18
<i>VIA AUTOSTRADA, dal civico 1 al civico 3/C</i>														
F	0	0	0	1	2	4	1	3	4	2	3	3	16	39
M	0	2	1	0	3	0	1	7	8	1	1	0	7	31
Tutti	0	2	1	1	5	4	2	10	12	3	4	3	23	70
<i>VIA BETTY AMBIVERI, dal civico 5 al civico 45</i>														
F	3	3	3	1	1	3	22	14	8	4	9	2	11	84
M	1	1	3	3	0	2	17	14	5	3	5	2	10	66
Tutti	4	4	6	4	1	5	39	28	13	7	14	4	21	150
<i>VIA DEI CABRINI, dal civico 1 al civico 12</i>														
F	0	2	1	0	0	1	2	4	3	1	2	2	5	23
M	3	1	0	0	1	2	8	4	4	3	3	0	2	31
Tutti	3	3	1	0	1	3	10	8	7	4	5	2	7	54
<i>VIA DEL CONVENTINO, dal civico 1 al civico 9</i>														
F	0	0	0	0	0	0	0	0	1	2	2	5	3	13
M	0	0	0	0	0	0	0	0	5	3	1	1	5	15
Tutti	0	0	0	0	0	0	0	0	6	5	3	6	8	28

DISTRIBUZIONE DEI RESIDENTI PER QUARTIERE E PER VIA AL 01/01/2017

Malpensata

<i>Genere</i>	<i>0</i>	<i>01-04</i>	<i>05-09</i>	<i>10-14</i>	<i>15-19</i>	<i>20-24</i>	<i>25-34</i>	<i>35-44</i>	<i>45-54</i>	<i>55-59</i>	<i>60-64</i>	<i>65-69</i>	<i>OLTRE</i>	<i>TOTALE</i>
<i>VIA FEDERICO OZANAM, dal civico 1 al civico 27</i>														
F	0	2	3	3	3	2	5	8	13	6	3	4	13	65
M	1	0	2	3	3	2	6	4	13	7	2	6	8	57
Tutti	1	2	5	6	6	4	11	12	26	13	5	10	21	122
<i>VIA GIACINTO GAMBIRASIO, dal civico 4 al civico 73/B</i>														
F	1	3	2	4	5	9	21	17	21	10	10	7	19	129
M	2	3	7	3	8	10	16	22	18	11	6	5	19	130
Tutti	3	6	9	7	13	19	37	39	39	21	16	12	38	259
<i>VIA GIOVANNI CARNOVALI, dal civico 86/C al civico 100/E</i>														
F	0	1	2	2	4	3	8	5	11	2	3	6	100	147
M	0	2	0	3	1	8	4	8	31	5	4	1	12	79
Tutti	0	3	2	5	5	11	12	13	42	7	7	7	112	226
<i>VIA GIOVANNI MARIA BENZONI, dal civico 5 al civico 12</i>														
F	0	0	0	0	1	1	0	0	1	1	2	1	3	10
M	0	0	0	0	1	0	0	1	0	0	3	1	5	11
Tutti	0	0	0	0	2	1	0	1	1	1	5	2	8	21
<i>VIA GIOVANNI MORELLI, dal civico 1 al civico 31</i>														
F	0	0	3	2	1	2	1	6	5	1	3	4	15	43
M	0	2	2	2	3	0	2	5	6	1	1	7	7	38
Tutti	0	2	5	4	4	2	3	11	11	2	4	11	22	81
<i>VIA GIOVANNINO DE GRASSI, dal civico 1 al civico 43/G</i>														
F	4	7	8	15	12	13	32	38	55	24	20	18	56	302
M	0	16	17	14	19	14	33	43	41	21	24	20	36	298
Tutti	4	23	25	29	31	27	65	81	96	45	44	38	92	600
<i>VIA GUIDANA, dal civico 1/A al civico 4</i>														
F	0	0	0	0	0	0	0	0	0	0	0	0	0	0
M	0	0	0	0	0	0	0	0	0	0	0	0	0	0
Tutti	0	0	0	0	0	0	0	0	0	0	0	0	0	0

DISTRIBUZIONE DEI RESIDENTI PER QUARTIERE E PER VIA AL 01/01/2017

Malpensata

Genere	0	01-04	05-09	10-14	15-19	20-24	25-34	35-44	45-54	55-59	60-64	65-69	OLTRE	TOTALE
VIA JACOPO DA BALSAMO, dal civico 2 al civico 20														
F	1	4	1	9	9	6	9	15	23	9	2	4	12	104
M	0	6	2	5	9	2	10	11	20	4	4	3	8	84
Tutti	1	10	3	14	18	8	19	26	43	13	6	7	20	188
VIA LUIGI LUZZATTI, dal civico 1 al civico 53														
F	3	4	15	11	11	4	12	22	20	10	15	10	52	189
M	2	9	8	20	5	10	13	20	34	16	8	12	32	189
Tutti	5	13	23	31	16	14	25	42	54	26	23	22	84	378
VIA LUIGI TADINI, dal civico 1 al civico 58														
F	2	1	6	4	2	13	11	10	23	18	5	13	20	128
M	0	0	4	6	5	10	25	12	13	17	12	5	19	128
Tutti	2	1	10	10	7	23	36	22	36	35	17	18	39	256
VIA MAGLIO DEL LOTTO, dal civico 2 al civico 44														
F	2	2	1	2	0	2	15	11	10	7	4	8	19	83
M	1	3	2	0	3	2	7	6	8	6	8	4	11	61
Tutti	3	5	3	2	3	4	22	17	18	13	12	12	30	144
VIA MAURO GAVAZZENI, dal civico 3 al civico 15														
F	0	0	0	0	0	0	0	0	0	0	1	0	0	1
M	0	0	0	0	1	1	18	12	12	1	3	3	7	58
Tutti	0	0	0	0	1	1	18	12	12	1	4	3	7	59
VIA RUGGERO LEONCAVALLO, dal civico 1 al civico 11														
F	1	0	1	0	1	0	6	0	5	3	1	0	16	34
M	0	0	1	0	0	1	3	2	3	4	2	3	7	26
Tutti	1	0	2	0	1	1	9	2	8	7	3	3	23	60
VIA SAN GIOVANNI BOSCO, dal civico 1 al civico 62														
F	1	4	8	6	14	9	24	26	27	9	4	15	45	192
M	3	9	6	9	10	7	24	32	34	10	9	8	28	189
Tutti	4	13	14	15	24	16	48	58	61	19	13	23	73	381

DISTRIBUZIONE DEI RESIDENTI PER QUARTIERE E PER VIA AL 01/01/2017

Malpensata

<i>Genere</i>	<i>0</i>	<i>01-04</i>	<i>05-09</i>	<i>10-14</i>	<i>15-19</i>	<i>20-24</i>	<i>25-34</i>	<i>35-44</i>	<i>45-54</i>	<i>55-59</i>	<i>60-64</i>	<i>65-69</i>	<i>OLTRE</i>	<i>TOTALE</i>
<i>VIA SANTA COSTANZA CERIOLI, dal civico 1 al civico 30</i>														
F	0	5	4	4	8	3	9	17	18	2	4	7	19	100
M	0	3	4	2	10	12	11	12	20	7	4	6	11	102
Tutti	0	8	8	6	18	15	20	29	38	9	8	13	30	202
<i>VIA VOLFANGO AMEDEO MOZART, dal civico 1 al civico 16</i>														
F	2	4	3	2	2	5	8	8	7	6	3	2	13	65
M	2	3	1	2	3	3	12	7	4	6	4	2	9	58
Tutti	4	7	4	4	5	8	20	15	11	12	7	4	22	123
<i>VIA ZANICA, dal civico 1 al civico 71/B</i>														
F	3	13	26	12	20	10	39	62	51	18	18	15	72	359
M	5	17	23	32	18	18	57	75	49	26	16	13	41	390
Tutti	8	30	49	44	38	28	96	137	100	44	34	28	113	749

DISTRIBUZIONE DEI RESIDENTI PER QUARTIERE E PER VIA AL 01/01/2017

Monterosso

Genere	0	01-04	05-09	10-14	15-19	20-24	25-34	35-44	45-54	55-59	60-64	65-69	OLTRE	TOTALE
PIAZZA ANDREA AMPERE, dal civico 1 al civico 8														
F	0	1	4	5	4	9	5	2	6	2	0	2	7	47
M	0	2	4	3	3	3	1	3	8	5	3	0	5	40
Tutti	0	3	8	8	7	12	6	5	14	7	3	2	12	87
STA CARLO DARWIN, dal civico 2 al civico 2														
F	0	0	0	0	0	0	0	0	0	0	0	0	0	0
M	0	0	0	0	0	0	0	0	0	0	0	0	0	0
Tutti	0	0	0	0	0	0	0	0	0	0	0	0	0	0
VIA A. AGLIARDI, dal civico 2 al civico 15/A														
F	0	0	1	2	1	1	3	1	3	1	0	2	11	26
M	0	1	0	2	1	2	0	4	2	2	0	2	7	23
Tutti	0	1	1	4	2	3	3	5	5	3	0	4	18	49
VIA ADEODATO BOSSI, dal civico 1 al civico 42														
F	1	1	1	3	2	8	7	6	12	6	8	3	19	77
M	0	0	4	3	6	6	5	5	10	5	7	3	14	68
Tutti	1	1	5	6	8	14	12	11	22	11	15	6	33	145
VIA ALCIDE DE GASPERI, dal civico 2 al civico 46														
F	2	5	7	7	5	14	27	25	31	29	27	25	46	250
M	1	7	7	5	5	16	33	32	19	23	21	25	29	223
Tutti	3	12	14	12	10	30	60	57	50	52	48	50	75	473
VIA ALESSANDRO VOLTA, dal civico 1 al civico 21/A														
F	0	1	3	4	1	3	1	7	5	3	1	3	13	45
M	0	1	2	1	1	3	6	2	4	3	0	1	8	32
Tutti	0	2	5	5	2	6	7	9	9	6	1	4	21	77
VIA ANGELO GOISIS, dal civico 1 al civico 42														
F	0	3	8	8	7	2	6	15	22	4	5	6	16	102
M	2	3	9	9	5	3	12	12	16	3	4	3	17	98
Tutti	2	6	17	17	12	5	18	27	38	7	9	9	33	200

DISTRIBUZIONE DEI RESIDENTI PER QUARTIERE E PER VIA AL 01/01/2017

Monterosso

<i>Genere</i>	<i>0</i>	<i>01-04</i>	<i>05-09</i>	<i>10-14</i>	<i>15-19</i>	<i>20-24</i>	<i>25-34</i>	<i>35-44</i>	<i>45-54</i>	<i>55-59</i>	<i>60-64</i>	<i>65-69</i>	<i>OLTRE</i>	<i>TOTALE</i>
<i>VIA ANNA MARIA MOZZONI, dal civico 1 al civico 32</i>														
F	1	3	4	7	1	8	17	11	14	19	17	9	17	128
M	2	3	6	1	5	7	16	10	9	12	14	9	20	114
Tutti	3	6	10	8	6	15	33	21	23	31	31	18	37	242
<i>VIA ANTONIO ALESSANDRI, dal civico 1 al civico 10</i>														
F	0	0	0	3	3	3	1	0	4	2	2	1	6	25
M	0	0	0	1	2	2	1	2	2	1	3	1	3	18
Tutti	0	0	0	4	5	5	2	2	6	3	5	2	9	43
<i>VIA ANTONIO PACINOTTI, dal civico 1 al civico 124</i>														
F	0	0	1	2	2	5	9	7	12	7	16	24	30	115
M	0	4	5	6	4	3	14	5	9	6	11	21	35	123
Tutti	0	4	6	8	6	8	23	12	21	13	27	45	65	238
<i>VIA ARMIDA BARELLI, dal civico 8 al civico 22</i>														
F	0	1	1	0	3	7	8	4	12	7	7	4	7	61
M	0	2	4	3	0	6	4	7	7	4	5	5	4	51
Tutti	0	3	5	3	3	13	12	11	19	11	12	9	11	112
<i>VIA AUGUSTO RIGHI, dal civico 1 al civico 21</i>														
F	0	0	3	6	3	4	2	14	20	8	2	7	34	103
M	0	0	6	5	5	5	6	6	12	6	7	3	18	79
Tutti	0	0	9	11	8	9	8	20	32	14	9	10	52	182
<i>VIA CARLO PESCARIA, dal civico 22/A al civico 32</i>														
F	0	2	1	2	1	1	6	10	8	0	9	6	9	55
M	0	3	2	1	0	0	6	7	9	0	1	12	9	50
Tutti	0	5	3	3	1	1	12	17	17	0	10	18	18	105
<i>VIA COL DI LANA, dal civico 1 al civico 1</i>														
F	0	0	0	0	0	0	2	0	0	0	1	0	0	3
M	0	0	0	0	0	0	1	0	0	0	0	0	0	1
Tutti	0	0	0	0	0	0	3	0	0	0	1	0	0	4

DISTRIBUZIONE DEI RESIDENTI PER QUARTIERE E PER VIA AL 01/01/2017

Monterosso

<i>Genere</i>	<i>0</i>	<i>01-04</i>	<i>05-09</i>	<i>10-14</i>	<i>15-19</i>	<i>20-24</i>	<i>25-34</i>	<i>35-44</i>	<i>45-54</i>	<i>55-59</i>	<i>60-64</i>	<i>65-69</i>	<i>OLTRE</i>	<i>TOTALE</i>
<i>VIA DAVIDE ALBERTARIO, dal civico 1 al civico 6</i>														
F	1	2	2	2	1	0	2	1	3	0	0	0	6	20
M	0	0	1	0	0	0	0	2	4	1	0	0	3	11
Tutti	1	2	3	2	1	0	2	3	7	1	0	0	9	31
<i>VIA DEL GUERINO, dal civico 1 al civico 20</i>														
F	2	1	2	0	3	7	10	6	11	8	4	4	18	76
M	1	1	1	3	6	5	11	6	6	4	3	1	15	63
Tutti	3	2	3	3	9	12	21	12	17	12	7	5	33	139
<i>VIA DELLA DELIZIA, dal civico 5 al civico 29</i>														
F	0	1	0	1	0	0	1	1	1	1	0	3	4	13
M	0	0	1	2	1	0	0	1	3	0	0	1	4	13
Tutti	0	1	1	3	1	0	1	2	4	1	0	4	8	26
<i>VIA EVANGELISTA TORRICELLI, dal civico 2 al civico 4</i>														
F	0	0	0	0	0	0	0	0	0	0	0	0	0	0
M	0	0	0	0	0	0	0	0	0	0	0	0	0	0
Tutti	0	0	0	0	0	0	0	0	0	0	0	0	0	0
<i>VIA FEDERICO DELPINO, dal civico 1 al civico 8</i>														
F	0	2	1	1	4	4	6	6	10	8	2	3	14	61
M	0	0	3	2	2	3	2	3	5	8	4	0	11	43
Tutti	0	2	4	3	6	7	8	9	15	16	6	3	25	104
<i>VIA GALILEO GALILEI, dal civico 1 al civico 19</i>														
F	1	5	8	10	12	12	14	12	19	12	2	7	39	153
M	0	4	12	11	8	16	15	10	16	10	2	3	17	124
Tutti	1	9	20	21	20	28	29	22	35	22	4	10	56	277
<i>VIA GIACOMO BRESADOLA, dal civico 1 al civico 10</i>														
F	0	0	2	3	6	7	11	7	12	11	8	11	18	96
M	0	3	2	2	6	2	10	11	5	16	6	11	12	86
Tutti	0	3	4	5	12	9	21	18	17	27	14	22	30	182

DISTRIBUZIONE DEI RESIDENTI PER QUARTIERE E PER VIA AL 01/01/2017

Monterosso

Genere	0	01-04	05-09	10-14	15-19	20-24	25-34	35-44	45-54	55-59	60-64	65-69	OLTRE	TOTALE
VIA GIOVANNI ACQUADERNI, dal civico 1 al civico 9														
F	0	0	0	0	0	0	2	1	1	0	1	1	5	11
M	0	1	0	0	0	1	2	1	0	0	1	1	3	10
Tutti	0	1	0	0	0	1	4	2	1	0	2	2	8	21
VIA GIOVANNI MOTTA, dal civico 37 al civico 45														
F	0	0	1	1	0	2	1	5	1	2	3	1	6	23
M	0	0	1	1	0	0	3	4	1	2	1	3	3	19
Tutti	0	0	2	2	0	2	4	9	2	4	4	4	9	42
VIA GIOVANNI ZIBORDI, dal civico 1 al civico 5														
F	0	0	0	0	0	0	1	1	0	1	1	1	2	7
M	0	0	0	0	0	1	0	0	1	1	1	0	1	5
Tutti	0	0	0	0	0	1	1	1	1	2	2	1	3	12
VIA GIUSEPPE MASSARA, dal civico 2 al civico 5														
F	0	0	0	0	0	1	0	0	0	1	0	0	0	2
M	0	0	0	0	0	0	0	1	0	2	0	0	0	3
Tutti	0	0	0	0	0	1	0	1	0	3	0	0	0	5
VIA GIUSEPPE TONIOLO, dal civico 1 al civico 11														
F	0	0	1	0	0	2	0	2	2	5	1	0	8	21
M	0	0	0	1	1	0	4	1	1	1	1	2	7	19
Tutti	0	0	1	1	1	2	4	3	3	6	2	2	15	40
VIA LEONARDO DA VINCI, dal civico 1 al civico 46														
F	1	7	6	7	8	5	8	16	25	7	3	8	38	139
M	1	3	9	8	14	13	13	14	13	11	8	7	21	135
Tutti	2	10	15	15	22	18	21	30	38	18	11	15	59	274
VIA LEONARDO FIBONACCI, dal civico 1 al civico 9														
F	0	2	2	3	0	0	0	6	3	2	4	8	8	38
M	0	1	2	1	2	0	2	5	7	3	1	3	11	38
Tutti	0	3	4	4	2	0	2	11	10	5	5	11	19	76

DISTRIBUZIONE DEI RESIDENTI PER QUARTIERE E PER VIA AL 01/01/2017

Monterosso

<i>Genere</i>	<i>0</i>	<i>01-04</i>	<i>05-09</i>	<i>10-14</i>	<i>15-19</i>	<i>20-24</i>	<i>25-34</i>	<i>35-44</i>	<i>45-54</i>	<i>55-59</i>	<i>60-64</i>	<i>65-69</i>	<i>OLTRE</i>	<i>TOTALE</i>
<i>VIA LUCA PACIOLI, dal civico 1 al civico 7/7</i>														
F	0	2	1	1	1	4	7	3	9	4	5	6	10	53
M	1	0	1	0	0	3	3	3	2	4	4	3	11	35
Tutti	1	2	2	1	1	7	10	6	11	8	9	9	21	88
<i>VIA LUIGI EINAUDI, dal civico 1 al civico 7</i>														
F	0	1	1	1	4	12	4	5	11	11	14	10	28	102
M	0	0	2	1	5	8	12	5	5	9	10	7	14	78
Tutti	0	1	3	2	9	20	16	10	16	20	24	17	42	180
<i>VIA MICHELE LESSONA, dal civico 3 al civico 8/F</i>														
F	1	3	8	4	2	1	7	10	16	9	9	5	20	95
M	0	2	5	4	4	2	11	9	18	3	10	4	16	88
Tutti	1	5	13	8	6	3	18	19	34	12	19	9	36	183
<i>VIA MONTEROSSO, dal civico 2 al civico 8</i>														
F	0	0	1	1	2	2	9	1	5	7	4	3	3	38
M	0	0	5	2	1	2	5	1	1	5	6	4	3	35
Tutti	0	0	6	3	3	4	14	2	6	12	10	7	6	73
<i>VIA NICOLO' COPERNICO, dal civico 2 al civico 4</i>														
F	0	0	4	3	1	2	2	3	2	0	1	0	0	18
M	1	1	1	3	2	0	2	1	4	0	0	2	0	17
Tutti	1	1	5	6	3	2	4	4	6	0	1	2	0	35
<i>VIA OTTAVIANO BREMBATI, dal civico 2 al civico 4/A</i>														
F	0	1	2	1	0	0	1	3	3	3	1	0	1	16
M	1	1	1	0	1	1	1	2	3	1	1	0	0	13
Tutti	1	2	3	1	1	1	2	5	6	4	2	0	1	29
<i>VIA PONCHIA, dal civico 1 al civico 14</i>														
F	2	7	6	5	6	9	8	7	18	6	6	4	28	112
M	0	4	3	1	9	4	7	15	16	7	3	2	8	79
Tutti	2	11	9	6	15	13	15	22	34	13	9	6	36	191

DISTRIBUZIONE DEI RESIDENTI PER QUARTIERE E PER VIA AL 01/01/2017

Monterosso

Genere	0	01-04	05-09	10-14	15-19	20-24	25-34	35-44	45-54	55-59	60-64	65-69	OLTRE	TOTALE
VIA PONTE PIETRA, dal civico 10 al civico 14/E														
F	0	0	0	1	4	3	5	1	8	4	2	5	10	43
M	0	1	3	1	3	2	4	2	11	1	3	1	3	35
Tutti	0	1	3	2	7	5	9	3	19	5	5	6	13	78
VIA QUINTINO ALTO, dal civico 21 al civico 39														
F	0	0	0	2	3	4	4	3	8	3	2	3	6	38
M	0	0	1	2	2	3	1	6	8	4	2	3	7	39
Tutti	0	0	1	4	5	7	5	9	16	7	4	6	13	77
VIA QUINTINO BASSO, dal civico 7/D al civico 30														
F	1	4	9	12	8	10	4	15	26	14	9	3	14	129
M	1	2	9	10	10	11	17	8	26	12	8	7	13	134
Tutti	2	6	18	22	18	21	21	23	52	26	17	10	27	263
VIA QUINTINO SELLA, dal civico 2 al civico 6														
F	0	1	1	2	1	3	4	1	8	2	1	2	8	34
M	0	0	1	2	5	2	3	1	7	4	1	3	5	34
Tutti	0	1	2	4	6	5	7	2	15	6	2	5	13	68
VIA ROMOLO MURRI, dal civico 1 al civico 2														
F	0	0	0	1	1	0	0	1	0	0	1	0	5	9
M	0	0	0	0	0	0	0	0	1	0	0	0	3	4
Tutti	0	0	0	1	1	0	0	1	1	0	1	0	8	13
VIA ROSOLINO PILO, dal civico 26/B al civico 52														
F	0	0	0	0	3	0	2	2	5	2	1	5	3	23
M	0	1	1	1	0	2	2	1	4	1	3	3	2	21
Tutti	0	1	1	1	3	2	4	3	9	3	4	8	5	44
VIA SAN GREGORIO BARBARIGO, dal civico 1 al civico 5														
F	0	1	0	1	0	3	1	1	2	2	1	2	3	17
M	0	0	1	0	0	0	0	0	1	2	1	1	1	7
Tutti	0	1	1	1	0	3	1	1	3	4	2	3	4	24

DISTRIBUZIONE DEI RESIDENTI PER QUARTIERE E PER VIA AL 01/01/2017

Monterosso

<i>Genere</i>	<i>0</i>	<i>01-04</i>	<i>05-09</i>	<i>10-14</i>	<i>15-19</i>	<i>20-24</i>	<i>25-34</i>	<i>35-44</i>	<i>45-54</i>	<i>55-59</i>	<i>60-64</i>	<i>65-69</i>	<i>OLTRE</i>	<i>TOTALE</i>
<i>VIA TITO LIVIO, dal civico 1/A al civico 10</i>														
F	0	1	2	3	3	7	3	12	18	5	3	12	28	97
M	3	5	2	4	7	5	6	8	18	5	2	10	22	97
Tutti	3	6	4	7	10	12	9	20	36	10	5	22	50	194
<i>VIA TOMASO EDISON, dal civico 2 al civico 27</i>														
F	0	0	1	1	1	0	1	5	4	2	0	1	5	21
M	0	0	0	4	1	2	1	1	1	2	2	2	4	20
Tutti	0	0	1	5	2	2	2	6	5	4	2	3	9	41
<i>VIA TREMANA, dal civico 1 al civico 58</i>														
F	3	11	11	12	16	13	29	40	42	25	21	18	99	340
M	4	10	9	15	10	13	39	30	40	22	25	16	61	294
Tutti	7	21	20	27	26	26	68	70	82	47	46	34	160	634
<i>VIA VALLE, dal civico 1 al civico 20</i>														
F	0	2	7	1	3	11	11	9	21	8	6	5	20	104
M	0	1	6	3	2	9	5	7	13	12	6	3	11	78
Tutti	0	3	13	4	5	20	16	16	34	20	12	8	31	182
<i>VIA VINCENZO CESATI, dal civico 3 al civico 7</i>														
F	0	2	3	0	1	1	7	8	7	5	2	3	4	43
M	2	2	2	2	2	1	13	13	6	1	3	1	7	55
Tutti	2	4	5	2	3	2	20	21	13	6	5	4	11	98
<i>VIA ZARDA, dal civico 12 al civico 26</i>														
F	0	0	1	0	2	1	1	1	1	3	0	0	0	10
M	0	0	0	0	0	1	2	0	2	3	1	0	1	10
Tutti	0	0	1	0	2	2	3	1	3	6	1	0	1	20
<i>VIALE GIULIO CESARE, dal civico 44 al civico 73</i>														
F	1	8	7	8	11	7	19	21	34	13	14	16	47	206
M	3	8	4	9	18	18	24	25	33	17	19	7	39	224
Tutti	4	16	11	17	29	25	43	46	67	30	33	23	86	430

DISTRIBUZIONE DEI RESIDENTI PER QUARTIERE E PER VIA AL 01/01/2017

Monterosso

<i>Genere</i>	<i>0</i>	<i>01-04</i>	<i>05-09</i>	<i>10-14</i>	<i>15-19</i>	<i>20-24</i>	<i>25-34</i>	<i>35-44</i>	<i>45-54</i>	<i>55-59</i>	<i>60-64</i>	<i>65-69</i>	<i>OLTRE</i>	<i>TOTALE</i>
<i>VLO GIUSEPPE VENANZI, dal civico 1 al civico 5</i>														
F	0	1	0	0	0	0	3	0	0	0	0	1	1	6
M	0	0	0	0	0	0	1	1	0	0	0	0	2	4
Tutti	0	1	0	0	0	0	4	1	0	0	0	1	3	10

DISTRIBUZIONE DEI RESIDENTI PER QUARTIERE E PER VIA AL 01/01/2017

Redona

Genere	0	01-04	05-09	10-14	15-19	20-24	25-34	35-44	45-54	55-59	60-64	65-69	OLTRE	TOTALE
PIAZZALE PONZIANO LOVERINI, dal civico 7 al civico 7														
F	0	0	0	0	0	0	0	0	0	0	0	0	0	0
M	0	0	0	0	0	0	0	0	0	0	0	0	0	0
Tutti	0	0	0	0	0	0	0	0	0	0	0	0	0	0
SDA DELL'AGRO, dal civico 1 al civico 14														
F	0	0	0	0	0	0	0	0	2	1	0	0	2	5
M	0	0	0	0	0	0	0	0	1	0	0	1	2	4
Tutti	0	0	0	0	0	0	0	0	3	1	0	1	4	9
VIA AGOSTINO GEMELLI, dal civico 4 al civico 32														
F	0	0	0	0	0	0	0	0	0	0	0	0	0	0
M	0	0	0	0	0	0	0	0	1	0	0	0	0	1
Tutti	0	0	0	0	0	0	0	0	1	0	0	0	0	1
VIA ANGELO GOISIS, dal civico 65 al civico 100														
F	1	3	3	3	4	4	11	13	22	5	12	6	11	98
M	0	1	4	7	5	4	17	4	18	9	6	7	5	87
Tutti	1	4	7	10	9	8	28	17	40	14	18	13	16	185
VIA ANTONIO BERLESE, dal civico 1 al civico 28														
F	0	0	0	0	0	0	0	0	0	0	0	0	2	2
M	0	0	0	0	0	0	0	2	0	0	0	0	1	3
Tutti	0	0	0	0	0	0	0	2	0	0	0	0	3	5
VIA ANTONIO FORTUNATO OROBONI, dal civico 1 al civico 10														
F	0	0	0	1	0	0	1	3	1	0	1	2	0	9
M	0	0	2	3	1	2	3	2	3	0	0	1	2	19
Tutti	0	0	2	4	1	2	4	5	4	0	1	3	2	28
VIA BAERTSCH, dal civico 2 al civico 4														
F	1	0	0	1	1	6	2	3	4	4	2	2	10	36
M	0	1	2	1	2	0	1	3	3	4	2	1	3	23
Tutti	1	1	2	2	3	6	3	6	7	8	4	3	13	59

DISTRIBUZIONE DEI RESIDENTI PER QUARTIERE E PER VIA AL 01/01/2017

Redona

<i>Genere</i>	<i>0</i>	<i>01-04</i>	<i>05-09</i>	<i>10-14</i>	<i>15-19</i>	<i>20-24</i>	<i>25-34</i>	<i>35-44</i>	<i>45-54</i>	<i>55-59</i>	<i>60-64</i>	<i>65-69</i>	<i>OLTRE</i>	<i>TOTALE</i>
VIA BIANZANA, dal civico 2 al civico 61/A														
F	1	3	1	4	5	4	10	5	21	5	1	5	27	92
M	0	5	3	2	7	2	11	7	13	7	4	3	14	78
Tutti	1	8	4	6	12	6	21	12	34	12	5	8	41	170
VIA BIANZANELLA, dal civico 2 al civico 43														
F	0	2	2	0	1	1	13	10	5	5	5	7	10	61
M	3	2	0	0	2	4	9	15	10	2	6	4	9	66
Tutti	3	4	2	0	3	5	22	25	15	7	11	11	19	127
VIA BURATTI, dal civico 1 al civico 55														
F	1	5	5	4	5	10	15	35	38	12	16	15	40	201
M	3	12	11	14	13	10	32	26	46	18	5	14	36	240
Tutti	4	17	16	18	18	20	47	61	84	30	21	29	76	441
VIA CADORE, dal civico 1 al civico 9														
F	1	1	1	0	1	1	2	5	11	1	2	1	6	33
M	0	1	2	1	2	2	8	4	6	3	3	1	6	39
Tutti	1	2	3	1	3	3	10	9	17	4	5	2	12	72
VIA CALVAROLA, dal civico 1 al civico 37														
F	0	1	1	2	4	3	4	0	7	4	1	3	9	39
M	0	0	0	2	0	2	3	2	5	3	3	1	10	31
Tutti	0	1	1	4	4	5	7	2	12	7	4	4	19	70
VIA CESARE CORRENTI, dal civico 21 al civico 51														
F	0	0	0	0	0	1	0	1	1	1	0	1	1	6
M	0	0	0	0	0	2	1	0	0	0	0	0	2	5
Tutti	0	0	0	0	0	3	1	1	1	1	0	1	3	11
VIA CLAUDIA GRISMONDI, dal civico 1 al civico 15/A														
F	0	2	8	1	3	1	5	11	13	1	3	2	6	56
M	0	1	3	5	3	0	3	6	10	4	3	0	4	42
Tutti	0	3	11	6	6	1	8	17	23	5	6	2	10	98

DISTRIBUZIONE DEI RESIDENTI PER QUARTIERE E PER VIA AL 01/01/2017

Redona

<i>Genere</i>	<i>0</i>	<i>01-04</i>	<i>05-09</i>	<i>10-14</i>	<i>15-19</i>	<i>20-24</i>	<i>25-34</i>	<i>35-44</i>	<i>45-54</i>	<i>55-59</i>	<i>60-64</i>	<i>65-69</i>	<i>OLTRE</i>	<i>TOTALE</i>
<i>VIA DE PRETIS AGOSTINO, dal civico 3 al civico 16</i>														
F	0	0	0	0	0	0	0	0	0	0	0	0	0	0
M	0	0	0	0	0	0	0	0	0	0	0	0	0	0
Tutti	0	0	0	0	0	0	0	0	0	0	0	0	0	0
<i>VIA DEI BERSAGLIERI, dal civico 1 al civico 39</i>														
F	0	1	3	4	1	4	2	8	5	2	1	3	3	37
M	0	0	2	2	2	2	4	5	10	1	0	3	5	36
Tutti	0	1	5	6	3	6	6	13	15	3	1	6	8	73
<i>VIA DELLA DELIZIA, dal civico 3 al civico 20</i>														
F	0	0	0	2	1	0	0	0	2	0	0	1	1	7
M	0	0	0	0	2	0	0	0	2	0	0	0	1	5
Tutti	0	0	0	2	3	0	0	0	4	0	0	1	2	12
<i>VIA DELLE GIUDICARIE, dal civico 4 al civico 17</i>														
F	1	0	0	0	2	2	1	1	3	3	0	2	0	15
M	0	0	0	0	2	2	1	1	3	1	1	2	1	14
Tutti	1	0	0	0	4	4	2	2	6	4	1	4	1	29
<i>VIA DON CARLO GNOCCHI, dal civico 7 al civico 34</i>														
F	0	0	2	0	2	3	1	1	4	6	4	0	5	28
M	0	0	0	1	0	1	2	0	6	3	2	2	3	20
Tutti	0	0	2	1	2	4	3	1	10	9	6	2	8	48
<i>VIA DON GIUSEPPE RONCHETTI, dal civico 2 al civico 24</i>														
F	1	2	8	3	3	6	7	16	18	7	3	4	10	88
M	1	0	3	4	12	5	5	11	13	11	5	4	8	82
Tutti	2	2	11	7	15	11	12	27	31	18	8	8	18	170
<i>VIA DON LUIGI GUANELLA, dal civico 1 al civico 7</i>														
F	0	0	2	0	0	5	7	5	13	14	3	2	9	60
M	0	4	0	2	3	7	10	2	6	10	4	5	4	57
Tutti	0	4	2	2	3	12	17	7	19	24	7	7	13	117

DISTRIBUZIONE DEI RESIDENTI PER QUARTIERE E PER VIA AL 01/01/2017

Redona

<i>Genere</i>	<i>0</i>	<i>01-04</i>	<i>05-09</i>	<i>10-14</i>	<i>15-19</i>	<i>20-24</i>	<i>25-34</i>	<i>35-44</i>	<i>45-54</i>	<i>55-59</i>	<i>60-64</i>	<i>65-69</i>	<i>OLTRE</i>	<i>TOTALE</i>
<i>VIA DON LUIGI ORIONE, dal civico 4 al civico 53</i>														
F	0	1	0	0	0	2	1	2	9	4	3	7	86	115
M	0	1	0	0	4	2	2	5	5	5	6	7	23	60
Tutti	0	2	0	0	4	4	3	7	14	9	9	14	109	175
<i>VIA FEDERICO CONFALONIERI, dal civico 2 al civico 8</i>														
F	0	1	0	0	4	0	0	1	4	0	1	0	2	13
M	0	0	0	3	0	0	0	1	3	2	1	0	2	12
Tutti	0	1	0	3	4	0	0	2	7	2	2	0	4	25
<i>VIA FILIPPO CORRIDONI, dal civico 10 al civico 123</i>														
F	3	26	37	39	32	43	80	114	169	63	53	60	172	891
M	3	22	29	47	40	42	76	109	130	55	32	36	115	736
Tutti	6	48	66	86	72	85	156	223	299	118	85	96	287	1.627
<i>VIA FRANZAROLA, dal civico 1 al civico 12</i>														
F	0	1	2	0	1	1	7	6	4	5	3	9	5	44
M	0	2	3	1	3	1	3	7	3	1	2	6	6	38
Tutti	0	3	5	1	4	2	10	13	7	6	5	15	11	82
<i>VIA GIACOMO RADINI TEDESCHI, dal civico 3 al civico 30</i>														
F	2	6	11	10	9	6	14	34	38	9	10	14	27	190
M	0	9	20	14	9	4	10	34	31	10	4	8	20	173
Tutti	2	15	31	24	18	10	24	68	69	19	14	22	47	363
<i>VIA GIANBATTISTA ROTA, dal civico 1 al civico 24</i>														
F	0	3	3	6	1	3	8	15	22	7	4	5	13	90
M	0	4	6	5	10	4	9	10	18	6	5	4	13	94
Tutti	0	7	9	11	11	7	17	25	40	13	9	9	26	184
<i>VIA GIORGIO GUSMINI, dal civico 1/A al civico 43</i>														
F	1	5	4	1	2	4	10	12	12	4	6	2	7	70
M	2	5	3	3	6	2	10	9	13	5	5	1	6	70
Tutti	3	10	7	4	8	6	20	21	25	9	11	3	13	140

DISTRIBUZIONE DEI RESIDENTI PER QUARTIERE E PER VIA AL 01/01/2017

Redona

<i>Genere</i>	<i>0</i>	<i>01-04</i>	<i>05-09</i>	<i>10-14</i>	<i>15-19</i>	<i>20-24</i>	<i>25-34</i>	<i>35-44</i>	<i>45-54</i>	<i>55-59</i>	<i>60-64</i>	<i>65-69</i>	<i>OLTRE</i>	<i>TOTALE</i>
VIA GIUSEPPE LUIGI MALLIANI, dal civico 3 al civico 13														
F	0	0	0	0	0	1	0	4	2	2	1	1	0	11
M	0	1	0	1	1	0	5	6	0	2	0	2	1	19
Tutti	0	1	0	1	1	1	5	10	2	4	1	3	1	30
VIA GUIDO GALIMBERTI, dal civico 1 al civico 10														
F	0	0	0	0	0	0	0	0	0	0	0	0	1	1
M	0	0	0	0	0	0	0	0	0	0	0	0	1	1
Tutti	0	0	0	0	0	0	0	0	0	0	0	0	2	2
VIA LEGNANO, dal civico 18 al civico 34														
F	0	0	0	1	1	0	3	1	2	1	1	2	9	21
M	0	0	1	2	1	0	2	1	5	2	5	5	29	53
Tutti	0	0	1	3	2	0	5	2	7	3	6	7	38	74
VIA LOMBARDIA, dal civico 2 al civico 16														
F	0	2	6	8	5	4	11	21	23	14	13	14	32	153
M	1	3	5	5	8	6	19	18	18	13	6	15	25	142
Tutti	1	5	11	13	13	10	30	39	41	27	19	29	57	295
VIA MARCO ANTONIO NEGRISOLI, dal civico 1 al civico 17														
F	0	1	3	2	1	3	5	4	9	4	1	2	5	40
M	1	2	3	2	5	1	6	8	10	3	3	1	5	50
Tutti	1	3	6	4	6	4	11	12	19	7	4	3	10	90
VIA MARIO BUTTARO, dal civico 16 al civico 16														
F	0	0	0	0	0	0	0	0	0	0	0	0	0	0
M	0	0	0	0	0	0	0	0	0	0	0	0	0	0
Tutti	0	0	0	0	0	0	0	0	0	0	0	0	0	0
VIA MARTINELLA, dal civico 1/A al civico 33														
F	0	2	1	3	1	3	4	12	5	1	4	2	8	46
M	0	4	0	1	1	3	7	9	8	3	3	3	7	49
Tutti	0	6	1	4	2	6	11	21	13	4	7	5	15	95

DISTRIBUZIONE DEI RESIDENTI PER QUARTIERE E PER VIA AL 01/01/2017

Redona

<i>Genere</i>	<i>0</i>	<i>01-04</i>	<i>05-09</i>	<i>10-14</i>	<i>15-19</i>	<i>20-24</i>	<i>25-34</i>	<i>35-44</i>	<i>45-54</i>	<i>55-59</i>	<i>60-64</i>	<i>65-69</i>	<i>OLTRE</i>	<i>TOTALE</i>
VIA MARZANICA, dal civico 12 al civico 126														
F	0	7	9	13	14	13	24	31	39	22	26	23	75	296
M	1	10	18	10	15	10	23	17	42	16	19	22	54	257
Tutti	1	17	27	23	29	23	47	48	81	38	45	45	129	553
VIA MONTELLO, dal civico 1 al civico 15														
F	1	2	7	2	1	4	2	16	16	2	5	5	14	77
M	0	4	4	3	4	1	2	11	13	6	2	6	11	67
Tutti	1	6	11	5	5	5	4	27	29	8	7	11	25	144
VIA PAPA LEONE XIII, dal civico 2 al civico 27														
F	0	1	2	3	2	2	3	8	8	4	1	3	24	61
M	1	2	0	1	2	2	7	9	4	4	1	2	3	38
Tutti	1	3	2	4	4	4	10	17	12	8	2	5	27	99
VIA PAPA RATTI, dal civico 1 al civico 13														
F	0	0	0	1	0	0	2	5	5	1	0	3	12	29
M	0	1	2	2	1	1	2	3	5	2	1	2	7	29
Tutti	0	1	2	3	1	1	4	8	10	3	1	5	19	58
VIA PIETRO MARONCELLI, dal civico 1 al civico 20														
F	0	0	2	1	3	1	1	7	7	4	7	1	13	47
M	1	2	3	0	3	2	1	6	6	4	4	5	9	46
Tutti	1	2	5	1	6	3	2	13	13	8	11	6	22	93
VIA PIZZO COCA, dal civico 1 al civico 14														
F	1	2	2	2	4	8	3	10	8	2	2	1	11	56
M	0	0	3	2	2	2	7	3	9	5	2	2	5	42
Tutti	1	2	5	4	6	10	10	13	17	7	4	3	16	98
VIA QUINTO ALPINI, dal civico 2 al civico 8														
F	0	0	1	0	0	0	3	1	3	2	3	3	2	18
M	0	0	1	1	0	1	0	1	3	0	1	2	2	12
Tutti	0	0	2	1	0	1	3	2	6	2	4	5	4	30

DISTRIBUZIONE DEI RESIDENTI PER QUARTIERE E PER VIA AL 01/01/2017

Redona

<i>Genere</i>	<i>0</i>	<i>01-04</i>	<i>05-09</i>	<i>10-14</i>	<i>15-19</i>	<i>20-24</i>	<i>25-34</i>	<i>35-44</i>	<i>45-54</i>	<i>55-59</i>	<i>60-64</i>	<i>65-69</i>	<i>OLTRE</i>	<i>TOTALE</i>
<i>VIA RONCHI, dal civico 10 al civico 40</i>														
F	1	3	2	3	5	1	8	6	9	6	3	5	12	64
M	1	1	2	4	7	2	4	8	10	2	4	3	8	56
Tutti	2	4	4	7	12	3	12	14	19	8	7	8	20	120
<i>VIA SILVIO PELLICO, dal civico 2 al civico 20</i>														
F	1	2	5	2	5	5	7	5	19	7	4	1	7	70
M	1	0	1	4	8	4	7	7	18	6	9	2	6	73
Tutti	2	2	6	6	13	9	14	12	37	13	13	3	13	143
<i>VIA TEMISTOCLE CALZECCHI ONESTI, dal civico 1 al civico 22</i>														
F	0	0	2	1	2	3	4	3	9	2	5	6	12	49
M	0	0	1	2	1	1	3	7	5	4	2	7	9	42
Tutti	0	0	3	3	3	4	7	10	14	6	7	13	21	91
<i>VIA TITO LEGRENZI, dal civico 2 al civico 39</i>														
F	2	2	0	1	2	2	7	7	14	8	8	9	28	90
M	1	2	1	3	0	7	4	13	10	8	4	4	23	80
Tutti	3	4	1	4	2	9	11	20	24	16	12	13	51	170
<i>VIA VOLTURNO, dal civico 33 al civico 33</i>														
F	0	0	0	0	0	0	0	0	0	0	0	0	0	0
M	0	0	0	0	0	0	0	0	0	0	0	0	0	0
Tutti	0	0	0	0	0	0	0	0	0	0	0	0	0	0

DISTRIBUZIONE DEI RESIDENTI PER QUARTIERE E PER VIA AL 01/01/2017

San Paolo

<i>Genere</i>	<i>0</i>	<i>01-04</i>	<i>05-09</i>	<i>10-14</i>	<i>15-19</i>	<i>20-24</i>	<i>25-34</i>	<i>35-44</i>	<i>45-54</i>	<i>55-59</i>	<i>60-64</i>	<i>65-69</i>	<i>OLTRE</i>	<i>TOTALE</i>
PIAZZALE SAN PAOLO, dal civico 2 al civico 37														
F	0	1	2	3	2	5	10	9	21	12	8	7	45	125
M	1	1	6	3	3	2	8	16	14	16	6	8	29	113
Tutti	1	2	8	6	5	7	18	25	35	28	14	15	74	238
RDA BERNARDINO BUTTINONE, dal civico 1 al civico 5														
F	0	0	0	0	0	1	0	0	0	0	1	0	0	2
M	0	0	0	0	0	0	0	0	0	0	0	2	0	2
Tutti	0	0	0	0	0	1	0	0	0	0	1	2	0	4
VIA ANTONIO GRAMSCI, dal civico 2 al civico 18														
F	0	1	1	4	0	0	3	5	5	1	2	2	8	32
M	0	2	3	1	4	0	3	3	8	0	2	2	5	33
Tutti	0	3	4	5	4	0	6	8	13	1	4	4	13	65
VIA ARMANDO DIAZ, dal civico 3 al civico 23														
F	0	0	3	0	0	5	5	5	13	5	4	6	16	62
M	0	0	3	1	1	1	8	5	12	3	2	6	12	54
Tutti	0	0	6	1	1	6	13	10	25	8	6	12	28	116
VIA BERNARDINO ZENDRINI, dal civico 1 al civico 23														
F	0	7	2	8	0	2	5	14	11	5	4	3	13	74
M	1	5	6	0	1	3	5	15	15	2	5	3	12	73
Tutti	1	12	8	8	1	5	10	29	26	7	9	6	25	147
VIA BERNARDO ZENALE, dal civico 1 al civico 15														
F	0	1	0	0	1	0	5	2	8	2	2	2	8	31
M	1	1	0	1	1	1	4	2	6	3	1	3	1	25
Tutti	1	2	0	1	2	1	9	4	14	5	3	5	9	56
VIA BROSETA, dal civico 51 al civico 74														
F	2	6	14	5	10	12	22	31	35	16	12	12	55	232
M	1	5	4	10	7	6	21	26	31	13	9	10	22	165
Tutti	3	11	18	15	17	18	43	57	66	29	21	22	77	397

DISTRIBUZIONE DEI RESIDENTI PER QUARTIERE E PER VIA AL 01/01/2017

San Paolo

<i>Genere</i>	<i>0</i>	<i>01-04</i>	<i>05-09</i>	<i>10-14</i>	<i>15-19</i>	<i>20-24</i>	<i>25-34</i>	<i>35-44</i>	<i>45-54</i>	<i>55-59</i>	<i>60-64</i>	<i>65-69</i>	<i>OLTRE</i>	<i>TOTALE</i>
<i>VIA CARLO CERESA, dal civico 1 al civico 12</i>														
F	0	6	4	7	6	5	5	16	18	10	1	3	16	97
M	0	3	5	7	5	4	8	15	18	4	4	3	11	87
Tutti	0	9	9	14	11	9	13	31	36	14	5	6	27	184
<i>VIA CARLO GOLDONI, dal civico 10 al civico 125</i>														
F	0	1	2	5	5	1	4	3	8	1	8	6	13	57
M	1	1	2	4	4	3	6	5	5	3	4	8	15	61
Tutti	1	2	4	9	9	4	10	8	13	4	12	14	28	118
<i>VIA DEI BETTERA, dal civico 1 al civico 3</i>														
F	0	0	0	0	1	1	2	1	7	0	0	0	4	16
M	1	0	1	2	2	0	3	2	2	1	1	0	1	16
Tutti	1	0	1	2	3	1	5	3	9	1	1	0	5	32
<i>VIA DEI GALLIARI, dal civico 1 al civico 8</i>														
F	0	0	0	0	0	0	0	0	0	0	0	0	0	0
M	0	0	0	0	0	0	0	0	0	0	0	0	0	0
Tutti	0	0	0	0	0	0	0	0	0	0	0	0	0	0
<i>VIA DEI LEGIONARI IN POLONIA, dal civico 27 al civico 40</i>														
F	0	2	0	8	6	7	11	23	22	8	12	6	35	140
M	0	6	5	7	11	4	10	19	18	3	4	1	22	110
Tutti	0	8	5	15	17	11	21	42	40	11	16	7	57	250
<i>VIA ENRICO SCURI, dal civico 1 al civico 17</i>														
F	0	2	2	0	1	0	2	5	4	1	4	3	6	30
M	0	0	0	4	3	1	3	3	2	0	2	2	5	25
Tutti	0	2	2	4	4	1	5	8	6	1	6	5	11	55
<i>VIA ENRICO TOTI, dal civico 1 al civico 7</i>														
F	0	0	0	1	0	0	0	0	1	0	0	0	1	3
M	0	0	0	0	0	1	1	0	0	1	0	0	0	3
Tutti	0	0	0	1	0	1	1	0	1	1	0	0	1	6

DISTRIBUZIONE DEI RESIDENTI PER QUARTIERE E PER VIA AL 01/01/2017

San Paolo

<i>Genere</i>	<i>0</i>	<i>01-04</i>	<i>05-09</i>	<i>10-14</i>	<i>15-19</i>	<i>20-24</i>	<i>25-34</i>	<i>35-44</i>	<i>45-54</i>	<i>55-59</i>	<i>60-64</i>	<i>65-69</i>	<i>OLTRE</i>	<i>TOTALE</i>
VIA FERMO STELLA, dal civico 2 al civico 8														
F	0	0	3	0	0	0	0	3	3	1	1	1	2	14
M	0	0	0	0	1	1	2	0	2	0	1	1	2	10
Tutti	0	0	3	0	1	1	2	3	5	1	2	2	4	24
VIA FRANCESCO COGHETTI, dal civico 1 al civico 432														
F	1	6	6	10	9	12	28	29	36	22	24	21	62	266
M	5	9	5	15	7	12	31	26	32	11	18	15	51	237
Tutti	6	15	11	25	16	24	59	55	68	33	42	36	113	503
VIA FRANCESCO NULLO, dal civico 2 al civico 6														
F	0	4	3	0	0	1	6	12	8	2	6	4	17	63
M	1	4	1	1	3	1	5	11	4	4	3	3	8	49
Tutti	1	8	4	1	3	2	11	23	12	6	9	7	25	112
VIA GABRIELE D'ANNUNZIO, dal civico 1 al civico 23														
F	0	1	1	1	2	2	5	2	7	0	5	6	3	35
M	0	0	2	2	5	3	3	1	7	2	3	4	2	34
Tutti	0	1	3	3	7	5	8	3	14	2	8	10	5	69
VIA GIACOMO LEOPARDI, dal civico 2/D al civico 29														
F	1	6	8	3	4	17	25	30	24	11	19	14	48	210
M	3	12	4	10	8	6	24	32	25	11	8	10	43	196
Tutti	4	18	12	13	12	23	49	62	49	22	27	24	91	406
VIA GIAMBATTISTA DELL'ERA, dal civico 1 al civico 12														
F	1	4	1	2	3	3	5	6	9	3	2	9	23	71
M	0	0	2	1	0	1	2	8	5	6	1	2	14	42
Tutti	1	4	3	3	3	4	7	14	14	9	3	11	37	113
VIA GIANBATTISTA MORONI, dal civico 190 al civico 208														
F	1	5	2	0	1	1	3	14	3	4	2	1	3	40
M	0	3	4	3	0	0	4	12	3	0	1	2	1	33
Tutti	1	8	6	3	1	1	7	26	6	4	3	3	4	73

DISTRIBUZIONE DEI RESIDENTI PER QUARTIERE E PER VIA AL 01/01/2017

San Paolo

<i>Genere</i>	<i>0</i>	<i>01-04</i>	<i>05-09</i>	<i>10-14</i>	<i>15-19</i>	<i>20-24</i>	<i>25-34</i>	<i>35-44</i>	<i>45-54</i>	<i>55-59</i>	<i>60-64</i>	<i>65-69</i>	<i>OLTRE</i>	<i>TOTALE</i>
<i>VIA GIOSUE' CARDUCCI, dal civico 13 al civico 448</i>														
F	2	8	12	12	18	17	43	41	54	29	34	46	100	416
M	2	14	15	21	12	20	35	39	49	27	26	29	74	363
Tutti	4	22	27	33	30	37	78	80	103	56	60	75	174	779
<i>VIA GIOVANNI CARIANI, dal civico 1 al civico 18</i>														
F	0	0	1	1	1	3	1	4	3	1	1	1	3	20
M	0	1	1	0	1	1	0	1	2	2	0	1	3	13
Tutti	0	1	2	1	2	4	1	5	5	3	1	2	6	33
<i>VIA GIOVANNI MORIGLIA, dal civico 1 al civico 6</i>														
F	0	1	2	0	1	1	1	2	6	3	0	0	12	29
M	0	2	0	1	0	0	1	3	1	1	1	0	7	17
Tutti	0	3	2	1	1	1	2	5	7	4	1	0	19	46
<i>VIA GIOVANNI SEGANTINI, dal civico 1 al civico 6</i>														
F	0	2	0	0	0	0	7	1	7	2	0	1	4	24
M	0	2	0	0	2	1	5	2	3	2	2	2	3	24
Tutti	0	4	0	0	2	1	12	3	10	4	2	3	7	48
<i>VIA GIUSEPPE GAUDENZI, dal civico 1 al civico 23</i>														
F	0	4	4	3	5	3	11	12	17	10	7	4	32	112
M	1	4	6	3	7	4	7	12	17	6	6	4	27	104
Tutti	1	8	10	6	12	7	18	24	34	16	13	8	59	216
<i>VIA MICHELANGELO DA CARAVAGGIO, dal civico 1 al civico 17</i>														
F	1	4	0	1	3	2	2	6	5	2	3	5	6	40
M	1	2	2	2	0	1	4	7	4	2	3	2	7	37
Tutti	2	6	2	3	3	3	6	13	9	4	6	7	13	77
<i>VIA NICOLA MOIETTA, dal civico 3 al civico 7</i>														
F	0	2	1	1	2	1	1	2	2	0	0	0	2	14
M	0	0	1	1	0	0	0	1	1	1	0	0	0	5
Tutti	0	2	2	2	2	1	1	3	3	1	0	0	2	19

DISTRIBUZIONE DEI RESIDENTI PER QUARTIERE E PER VIA AL 01/01/2017

San Paolo

Genere	0	01-04	05-09	10-14	15-19	20-24	25-34	35-44	45-54	55-59	60-64	65-69	OLTRE	TOTALE
VIA PALMA IL VECCHIO, dal civico 2 al civico 26														
F	2	1	9	3	3	7	10	15	20	7	7	3	19	106
M	1	3	5	4	3	5	10	11	15	9	3	3	10	82
Tutti	3	4	14	7	6	12	20	26	35	16	10	6	29	188
VIA PIETRO RONZONI, dal civico 1 al civico 21														
F	0	2	6	7	3	2	6	11	17	6	3	7	4	74
M	1	1	2	5	7	2	7	6	20	3	4	5	4	67
Tutti	1	3	8	12	10	4	13	17	37	9	7	12	8	141
VIA QUATTRO NOVEMBRE, dal civico 57 al civico 83														
F	0	1	4	0	1	1	0	3	4	1	3	1	11	30
M	0	0	2	0	1	0	3	5	4	0	1	1	3	20
Tutti	0	1	6	0	2	1	3	8	8	1	4	2	14	50
VIA VINCENZO ANGELO ORELLI, dal civico 1 al civico 8														
F	0	0	0	0	1	0	1	0	2	0	1	1	2	8
M	0	0	1	1	1	0	0	1	0	3	0	1	1	9
Tutti	0	0	1	1	2	0	1	1	2	3	1	2	3	17
VIA VINCENZO VELA, dal civico 1 al civico 1														
F	0	0	0	1	0	2	0	1	1	4	0	1	6	16
M	0	0	0	0	0	0	0	0	0	2	2	0	2	6
Tutti	0	0	0	1	0	2	0	1	1	6	2	1	8	22
VIA WOLFGANG GOETHE, dal civico 12 al civico 166														
F	0	2	1	3	1	2	8	5	9	2	5	4	5	47
M	0	3	1	1	2	2	8	4	6	3	1	4	3	38
Tutti	0	5	2	4	3	4	16	9	15	5	6	8	8	85
VIALE CORPO ITALIANO DI LIBERAZIONE, dal civico 31 al civico 35														
F	0	0	0	1	2	4	6	1	7	2	10	8	11	52
M	0	0	0	0	2	2	6	1	4	0	7	8	10	40
Tutti	0	0	0	1	4	6	12	2	11	2	17	16	21	92

DISTRIBUZIONE DEI RESIDENTI PER QUARTIERE E PER VIA AL 01/01/2017

San Paolo

<i>Genere</i>	<i>0</i>	<i>01-04</i>	<i>05-09</i>	<i>10-14</i>	<i>15-19</i>	<i>20-24</i>	<i>25-34</i>	<i>35-44</i>	<i>45-54</i>	<i>55-59</i>	<i>60-64</i>	<i>65-69</i>	<i>OLTRE</i>	<i>TOTALE</i>
VIALE SALVO D'ACQUISTO, dal civico 1 al civico 1														
F	0	0	0	0	0	0	0	0	1	0	0	0	0	1
M	0	0	0	0	1	1	0	0	0	0	0	0	0	2
Tutti	0	0	0	0	1	1	0	0	1	0	0	0	0	3

DISTRIBUZIONE DEI RESIDENTI PER QUARTIERE E PER VIA AL 01/01/2017

San Tomaso

Genere	0	01-04	05-09	10-14	15-19	20-24	25-34	35-44	45-54	55-59	60-64	65-69	OLTRE	TOTALE
LARGO GIUSEPPE TIRONI, dal civico 4 al civico 4/G														
F	0	0	2	1	0	1	4	4	2	4	3	2	11	34
M	1	0	1	0	1	1	3	4	8	1	1	3	7	31
Tutti	1	0	3	1	1	2	7	8	10	5	4	5	18	65
VIA ANDREA MANTEGNA, dal civico 2 al civico 7														
F	1	2	1	1	0	1	2	2	3	1	0	1	3	18
M	0	0	0	0	0	1	2	1	2	0	0	0	1	7
Tutti	1	2	1	1	0	2	4	3	5	1	0	1	4	25
VIA ANTONIO MARIA BORGA, dal civico 1 al civico 5														
F	0	0	0	0	0	0	0	0	1	0	1	0	2	4
M	0	0	0	0	0	0	0	0	0	1	1	0	2	4
Tutti	0	0	0	0	0	0	0	0	1	1	2	0	4	8
VIA BERGONZI FEDERICO, dal civico 41 al civico 41														
F	0	0	0	0	0	0	0	0	1	0	0	0	2	3
M	0	0	0	0	0	1	0	0	0	0	0	0	1	2
Tutti	0	0	0	0	0	1	0	0	1	0	0	0	3	5
VIA CAPRERA, dal civico 2 al civico 23														
F	0	3	0	3	7	5	8	8	18	5	7	14	37	115
M	1	1	1	2	6	5	14	8	17	6	5	8	27	101
Tutti	1	4	1	5	13	10	22	16	35	11	12	22	64	216
VIA COMIN VENTURA, dal civico 1 al civico 3/B														
F	2	4	3	4	4	5	6	10	8	5	4	1	11	67
M	1	4	2	4	2	1	7	17	7	3	0	0	5	53
Tutti	3	8	5	8	6	6	13	27	15	8	4	1	16	120
VIA DEI CANIANA, dal civico 1 al civico 8/A														
F	6	15	13	5	11	14	29	36	36	16	10	16	49	256
M	2	7	12	13	9	7	29	36	30	12	14	11	41	223
Tutti	8	22	25	18	20	21	58	72	66	28	24	27	90	479

DISTRIBUZIONE DEI RESIDENTI PER QUARTIERE E PER VIA AL 01/01/2017

San Tomaso

<i>Genere</i>	<i>0</i>	<i>01-04</i>	<i>05-09</i>	<i>10-14</i>	<i>15-19</i>	<i>20-24</i>	<i>25-34</i>	<i>35-44</i>	<i>45-54</i>	<i>55-59</i>	<i>60-64</i>	<i>65-69</i>	<i>OLTRE</i>	<i>TOTALE</i>
<i>VIA EDMONDO DE AMICIS, dal civico 1 al civico 11</i>														
F	0	0	0	0	0	0	0	1	0	0	0	0	3	4
M	0	0	1	0	0	0	0	3	1	0	0	0	3	8
Tutti	0	0	1	0	0	0	0	4	1	0	0	0	6	12
<i>VIA ELBA, dal civico 1 al civico 24</i>														
F	0	5	4	5	4	3	8	18	10	3	3	4	21	88
M	2	3	4	6	2	5	10	18	17	3	4	4	12	90
Tutti	2	8	8	11	6	8	18	36	27	6	7	8	33	178
<i>VIA FLLI ROSSI, dal civico 1 al civico 13</i>														
F	0	1	1	0	0	0	0	3	1	0	1	1	6	14
M	0	0	1	0	0	0	0	2	1	1	0	2	2	9
Tutti	0	1	2	0	0	0	0	5	2	1	1	3	8	23
<i>VIA FLAMINIO CERASOLI, dal civico 2 al civico 69</i>														
F	1	5	12	7	10	14	22	37	43	13	7	15	70	256
M	1	12	10	15	8	21	32	34	37	8	14	3	44	239
Tutti	2	17	22	22	18	35	54	71	80	21	21	18	114	495
<i>VIA FRANCESCO DOMENICO GUERRAZZI, dal civico 2 al civico 6</i>														
F	3	4	7	3	1	1	17	21	11	0	4	2	5	79
M	1	6	9	2	3	1	22	28	12	1	1	1	6	93
Tutti	4	10	16	5	4	2	39	49	23	1	5	3	11	172
<i>VIA GIACOMO LEOPARDI, dal civico 1 al civico 3</i>														
F	0	0	3	2	0	0	1	5	10	2	2	4	19	48
M	0	3	2	2	2	2	1	4	7	5	2	0	9	39
Tutti	0	3	5	4	2	2	2	9	17	7	4	4	28	87
<i>VIA GIANBATTISTA MORONI, dal civico 197 al civico 382/A</i>														
F	3	9	15	27	19	24	41	77	73	26	18	27	106	465
M	2	15	18	26	24	19	36	59	64	18	16	17	55	369
Tutti	5	24	33	53	43	43	77	136	137	44	34	44	161	834

DISTRIBUZIONE DEI RESIDENTI PER QUARTIERE E PER VIA AL 01/01/2017

San Tomaso

<i>Genere</i>	<i>0</i>	<i>01-04</i>	<i>05-09</i>	<i>10-14</i>	<i>15-19</i>	<i>20-24</i>	<i>25-34</i>	<i>35-44</i>	<i>45-54</i>	<i>55-59</i>	<i>60-64</i>	<i>65-69</i>	<i>OLTRE</i>	<i>TOTALE</i>
<i>VIA GIOSUE' CARDUCCI, dal civico 1 al civico 9/F</i>														
F	2	5	11	6	9	12	17	32	48	8	19	24	79	272
M	2	5	9	9	10	13	14	28	44	14	9	17	60	234
Tutti	4	10	20	15	19	25	31	60	92	22	28	41	139	506
<i>VIA GIOVANNI FALCONE, dal civico 2 al civico 19</i>														
F	1	2	3	3	6	5	4	14	21	4	2	7	11	83
M	0	3	3	5	9	3	6	8	24	4	1	2	9	77
Tutti	1	5	6	8	15	8	10	22	45	8	3	9	20	160
<i>VIA GIOVANNI FINAZZI, dal civico 2/A al civico 42</i>														
F	1	5	5	5	5	10	15	23	23	14	8	2	9	125
M	3	8	11	5	6	6	15	19	30	9	7	5	12	136
Tutti	4	13	16	10	11	16	30	42	53	23	15	7	21	261
<i>VIA GIOVANNI RUSPINI, dal civico 2 al civico 44</i>														
F	1	1	2	6	4	4	9	10	13	6	4	3	11	74
M	1	2	1	0	2	1	8	8	13	2	3	0	6	47
Tutti	2	3	3	6	6	5	17	18	26	8	7	3	17	121
<i>VIA GIUSEPPE BARETTI, dal civico 2 al civico 5</i>														
F	0	0	0	0	2	0	0	0	1	0	0	0	1	4
M	0	0	0	0	0	0	0	0	1	0	0	0	1	2
Tutti	0	0	0	0	2	0	0	0	2	0	0	0	2	6
<i>VIA GIUSEPPE RAVIZZA, dal civico 1 al civico 32</i>														
F	2	3	5	11	12	8	12	22	29	11	11	2	18	146
M	1	3	3	7	12	11	15	16	29	7	10	5	10	129
Tutti	3	6	8	18	24	19	27	38	58	18	21	7	28	275
<i>VIA GUIDO GALLI, dal civico 4 al civico 12</i>														
F	0	2	1	3	1	4	2	8	11	6	3	2	10	53
M	0	2	2	4	4	4	4	7	16	3	2	2	4	54
Tutti	0	4	3	7	5	8	6	15	27	9	5	4	14	107

DISTRIBUZIONE DEI RESIDENTI PER QUARTIERE E PER VIA AL 01/01/2017

San Tomaso

<i>Genere</i>	<i>0</i>	<i>01-04</i>	<i>05-09</i>	<i>10-14</i>	<i>15-19</i>	<i>20-24</i>	<i>25-34</i>	<i>35-44</i>	<i>45-54</i>	<i>55-59</i>	<i>60-64</i>	<i>65-69</i>	<i>OLTRE</i>	<i>TOTALE</i>
<i>VIA LUIGI CALVETTI, dal civico 1 al civico 49</i>														
F	1	3	3	6	2	4	11	14	8	2	3	2	9	68
M	1	1	4	3	1	3	9	21	11	1	1	3	5	64
Tutti	2	4	7	9	3	7	20	35	19	3	4	5	14	132
<i>VIA LUIGI CHIODI, dal civico 1 al civico 27</i>														
F	0	0	3	1	1	1	2	1	4	3	2	1	2	21
M	0	0	1	3	0	1	3	1	2	3	0	1	1	16
Tutti	0	0	4	4	1	2	5	2	6	6	2	2	3	37
<i>VIA LUIGI PIRANDELLO, dal civico 4 al civico 4</i>														
F	0	0	1	0	0	0	3	3	3	2	3	6	7	28
M	1	0	1	0	0	2	2	4	2	0	1	2	6	21
Tutti	1	0	2	0	0	2	5	7	5	2	4	8	13	49
<i>VIA SAN BERNARDINO, dal civico 71 al civico 149/A</i>														
F	3	9	20	6	11	11	51	63	71	15	14	19	52	345
M	7	18	19	24	17	31	74	77	65	11	15	13	34	405
Tutti	10	27	39	30	28	42	125	140	136	26	29	32	86	750
<i>VIA SAN TOMASO DE' CALVI, dal civico 1 al civico 76</i>														
F	1	4	5	4	11	12	19	22	36	16	14	18	47	209
M	0	6	10	9	10	10	15	25	36	11	13	16	33	194
Tutti	1	10	15	13	21	22	34	47	72	27	27	34	80	403
<i>VIA SANTA VINCENZA GEROSA, dal civico 2 al civico 56</i>														
F	0	0	10	4	0	6	8	10	13	4	3	1	12	71
M	1	3	5	3	5	3	14	19	10	7	3	3	2	78
Tutti	1	3	15	7	5	9	22	29	23	11	6	4	14	149
<i>VIA SARDEGNA, dal civico 1 al civico 15</i>														
F	1	7	5	12	5	10	16	21	17	15	11	7	53	180
M	1	4	7	3	9	6	17	17	17	13	5	6	30	135
Tutti	2	11	12	15	14	16	33	38	34	28	16	13	83	315

DISTRIBUZIONE DEI RESIDENTI PER QUARTIERE E PER VIA AL 01/01/2017

San Tomaso

<i>Genere</i>	<i>0</i>	<i>01-04</i>	<i>05-09</i>	<i>10-14</i>	<i>15-19</i>	<i>20-24</i>	<i>25-34</i>	<i>35-44</i>	<i>45-54</i>	<i>55-59</i>	<i>60-64</i>	<i>65-69</i>	<i>OLTRE</i>	<i>TOTALE</i>
<i>VIA SICILIA, dal civico 1 al civico 38</i>														
F	0	4	2	0	3	3	12	9	5	2	2	2	21	65
M	1	2	6	1	0	2	6	6	7	5	3	1	11	51
Tutti	1	6	8	1	3	5	18	15	12	7	5	3	32	116
<i>VIA UGO FOSCOLO, dal civico 1 al civico 16</i>														
F	0	1	4	4	1	9	9	18	18	5	4	6	20	99
M	2	3	3	4	3	6	9	9	17	5	6	8	13	88
Tutti	2	4	7	8	4	15	18	27	35	10	10	14	33	187
<i>VIA VINCENZO MONTI, dal civico 1 al civico 23</i>														
F	0	3	3	2	5	4	7	5	15	10	7	8	9	78
M	0	0	3	3	4	4	6	4	9	9	5	3	12	62
Tutti	0	3	6	5	9	8	13	9	24	19	12	11	21	140
<i>VIA VITTORIO ALFIERI, dal civico 2 al civico 20</i>														
F	1	4	4	4	5	5	14	11	10	4	3	5	12	82
M	1	2	3	4	2	2	9	13	12	3	3	3	7	64
Tutti	2	6	7	8	7	7	23	24	22	7	6	8	19	146
<i>VIA WALTER TOBAGI, dal civico 4 al civico 30</i>														
F	3	6	5	3	8	17	24	27	38	13	6	8	17	175
M	2	6	5	6	8	8	16	24	35	14	10	6	13	153
Tutti	5	12	10	9	16	25	40	51	73	27	16	14	30	328
<i>VLO FRANCESCO ZUCCO, dal civico 2 al civico 21</i>														
F	1	0	0	0	0	1	2	6	5	3	1	1	8	28
M	0	0	1	0	3	1	4	2	3	3	1	2	6	26
Tutti	1	0	1	0	3	2	6	8	8	6	2	3	14	54

DISTRIBUZIONE DEI RESIDENTI PER QUARTIERE E PER VIA AL 01/01/2017

Santa Caterina

<i>Genere</i>	<i>0</i>	<i>01-04</i>	<i>05-09</i>	<i>10-14</i>	<i>15-19</i>	<i>20-24</i>	<i>25-34</i>	<i>35-44</i>	<i>45-54</i>	<i>55-59</i>	<i>60-64</i>	<i>65-69</i>	<i>OLTRE</i>	<i>TOTALE</i>
LARGO DELLO SPORT, dal civico 2 al civico 8														
F	0	0	0	1	1	0	0	1	2	2	0	1	3	11
M	0	0	0	0	1	1	5	1	1	0	0	0	1	10
Tutti	0	0	0	1	2	1	5	2	3	2	0	1	4	21
PIAZZALE ENRICO TIRABOSCHI, dal civico 2 al civico 5														
F	0	0	0	0	0	0	0	0	0	0	0	0	0	0
M	0	0	0	0	0	0	0	0	0	0	0	0	0	0
Tutti	0	0	0	0	0	0	0	0	0	0	0	0	0	0
PIAZZALE GUGLIELMO OBERDAN, dal civico 7 al civico 8														
F	0	0	0	0	0	1	0	1	0	0	1	0	1	4
M	0	0	0	0	0	0	0	1	0	1	1	0	0	3
Tutti	0	0	0	0	0	1	0	2	0	1	2	0	1	7
PIAZZALE PONZIANO LOVERINI, dal civico 2 al civico 4														
F	0	1	2	1	0	0	1	5	2	2	1	2	12	29
M	1	0	2	1	1	1	4	6	3	1	0	1	5	26
Tutti	1	1	4	2	1	1	5	11	5	3	1	3	17	55
VIA ALBERICO DA ROSCIATE, dal civico 1 al civico 32														
F	0	4	7	5	8	6	11	25	32	10	5	15	56	184
M	1	2	6	9	9	6	15	25	16	6	5	10	38	148
Tutti	1	6	13	14	17	12	26	50	48	16	10	25	94	332
VIA ALBERTO PITENTINO, dal civico 2 al civico 26														
F	3	6	6	7	3	10	18	29	33	15	14	14	54	212
M	3	6	6	4	12	11	17	23	20	16	14	14	33	179
Tutti	6	12	12	11	15	21	35	52	53	31	28	28	87	391
VIA ALESSANDRO NOLI, dal civico 17 al civico 28														
F	0	2	2	1	1	0	2	3	2	2	2	2	7	26
M	0	1	0	0	0	3	4	2	4	0	1	0	5	20
Tutti	0	3	2	1	1	3	6	5	6	2	3	2	12	46

DISTRIBUZIONE DEI RESIDENTI PER QUARTIERE E PER VIA AL 01/01/2017

Santa Caterina

<i>Genere</i>	<i>0</i>	<i>01-04</i>	<i>05-09</i>	<i>10-14</i>	<i>15-19</i>	<i>20-24</i>	<i>25-34</i>	<i>35-44</i>	<i>45-54</i>	<i>55-59</i>	<i>60-64</i>	<i>65-69</i>	<i>OLTRE</i>	<i>TOTALE</i>
<i>VIA AURELIO NICOLODI, dal civico 1 al civico 8</i>														
F	0	0	0	0	0	2	1	0	0	3	0	0	0	6
M	0	0	0	0	0	1	1	1	0	1	2	1	0	7
Tutti	0	0	0	0	0	3	2	1	0	4	2	1	0	13
<i>VIA BEZZECA, dal civico 1 al civico 8</i>														
F	0	0	3	2	1	1	3	1	4	5	1	0	8	29
M	0	1	1	0	0	3	2	0	3	2	1	0	2	15
Tutti	0	1	4	2	1	4	5	1	7	7	2	0	10	44
<i>VIA BIANZANA, dal civico 42 al civico 66</i>														
F	0	0	3	3	0	6	3	3	6	5	2	1	6	38
M	0	1	1	1	3	4	4	5	7	2	1	3	3	35
Tutti	0	1	4	4	3	10	7	8	13	7	3	4	9	73
<i>VIA CAFFARO, dal civico 1 al civico 6</i>														
F	0	1	1	0	2	0	0	1	1	1	3	1	3	14
M	0	0	0	0	0	0	2	0	1	1	2	1	3	10
Tutti	0	1	1	0	2	0	2	1	2	2	5	2	6	24
<i>VIA CARLO SERASSI, dal civico 20 al civico 30</i>														
F	0	0	0	0	0	0	1	0	0	0	1	1	0	3
M	0	0	0	0	0	0	0	1	0	0	0	0	0	1
Tutti	0	0	0	0	0	0	1	1	0	0	1	1	0	4
<i>VIA DEGLI ALBANI, dal civico 1 al civico 17</i>														
F	1	3	5	7	9	5	12	14	27	10	15	14	61	183
M	1	2	6	5	13	6	18	9	25	16	7	11	29	148
Tutti	2	5	11	12	22	11	30	23	52	26	22	25	90	331
<i>VIA DEI CELESTINI, dal civico 2 al civico 12/A</i>														
F	1	4	3	2	1	0	3	7	4	1	2	1	12	41
M	0	2	1	3	2	0	3	4	7	0	0	1	2	25
Tutti	1	6	4	5	3	0	6	11	11	1	2	2	14	66

DISTRIBUZIONE DEI RESIDENTI PER QUARTIERE E PER VIA AL 01/01/2017

Santa Caterina

<i>Genere</i>	<i>0</i>	<i>01-04</i>	<i>05-09</i>	<i>10-14</i>	<i>15-19</i>	<i>20-24</i>	<i>25-34</i>	<i>35-44</i>	<i>45-54</i>	<i>55-59</i>	<i>60-64</i>	<i>65-69</i>	<i>OLTRE</i>	<i>TOTALE</i>
<i>VIA DEL GALGARIO, dal civico 1 al civico 25</i>														
F	1	2	2	1	8	3	10	11	17	2	2	2	9	70
M	0	4	2	2	6	2	12	12	10	8	2	4	4	68
Tutti	1	6	4	3	14	5	22	23	27	10	4	6	13	138
<i>VIA DORANDO PIETRI, dal civico 2 al civico 4</i>														
F	0	0	0	0	0	0	0	0	0	0	0	0	0	0
M	0	0	0	0	0	0	0	0	0	0	0	0	0	0
Tutti	0	0	0	0	0	0	0	0	0	0	0	0	0	0
<i>VIA ELIA FORNONI, dal civico 1 al civico 9</i>														
F	0	0	0	0	0	0	0	0	0	0	0	0	0	0
M	0	0	0	0	0	0	0	0	0	0	0	0	0	0
Tutti	0	0	0	0	0	0	0	0	0	0	0	0	0	0
<i>VIA ENRICO DALL'OVO, dal civico 3 al civico 15</i>														
F	0	1	1	0	0	1	1	1	4	0	2	0	9	20
M	0	1	0	0	0	0	1	2	1	0	2	0	1	8
Tutti	0	2	1	0	0	1	2	3	5	0	4	0	10	28
<i>VIA FLLI BRONZETTI, dal civico 1 al civico 32</i>														
F	1	0	6	5	1	4	10	13	21	10	8	8	29	116
M	0	3	5	5	5	5	5	18	15	4	7	6	24	102
Tutti	1	3	11	10	6	9	15	31	36	14	15	14	53	218
<i>VIA FLLI CAIROLI, dal civico 1 al civico 18</i>														
F	0	5	3	14	4	5	21	15	25	11	8	15	87	213
M	1	5	7	6	5	5	13	15	15	8	9	11	33	133
Tutti	1	10	10	20	9	10	34	30	40	19	17	26	120	346
<i>VIA FLLI ROSSELLI, dal civico 2 al civico 6/A</i>														
F	1	0	1	4	2	2	3	8	9	3	5	2	17	57
M	0	1	6	0	2	3	6	4	7	1	1	3	7	41
Tutti	1	1	7	4	4	5	9	12	16	4	6	5	24	98

DISTRIBUZIONE DEI RESIDENTI PER QUARTIERE E PER VIA AL 01/01/2017

Santa Caterina

<i>Genere</i>	<i>0</i>	<i>01-04</i>	<i>05-09</i>	<i>10-14</i>	<i>15-19</i>	<i>20-24</i>	<i>25-34</i>	<i>35-44</i>	<i>45-54</i>	<i>55-59</i>	<i>60-64</i>	<i>65-69</i>	<i>OLTRE</i>	<i>TOTALE</i>
VIA FILIPPO CORRIDONI, dal civico 1 al civico 17														
F	1	4	3	1	1	4	12	6	11	4	3	5	24	79
M	1	3	2	3	3	2	4	14	11	3	3	3	7	59
Tutti	2	7	5	4	4	6	16	20	22	7	6	8	31	138
VIA FRANCESCO BARACCA, dal civico 1 al civico 20														
F	0	1	5	4	7	4	4	13	18	4	7	5	18	90
M	0	3	2	5	5	2	3	14	13	3	4	3	11	68
Tutti	0	4	7	9	12	6	7	27	31	7	11	8	29	158
VIA FRANCESCO GARBELLI, dal civico 1 al civico 10														
F	0	0	1	1	0	1	4	3	2	1	1	0	2	16
M	0	1	1	1	0	0	2	2	1	0	1	2	1	12
Tutti	0	1	2	2	0	1	6	5	3	1	2	2	3	28
VIA GASPARINO DA BARZIZZA, dal civico 1 al civico 4														
F	0	0	0	0	0	0	0	0	1	0	1	0	1	3
M	0	0	0	0	0	0	0	0	0	1	0	0	0	1
Tutti	0	0	0	0	0	0	0	0	1	1	1	0	1	4
VIA GIACOMO MEDICI, dal civico 2 al civico 5														
F	0	0	0	1	1	1	0	1	3	2	0	2	2	13
M	0	0	1	0	3	1	1	1	4	0	1	0	3	15
Tutti	0	0	1	1	4	2	1	2	7	2	1	2	5	28
VIA GIANFORTE SUARDI, dal civico 1 al civico 86														
F	7	16	25	19	15	27	56	67	81	28	19	31	110	501
M	3	17	13	17	18	26	46	46	54	25	10	21	52	348
Tutti	10	33	38	36	33	53	102	113	135	53	29	52	162	849
VIA GIOVANNI ANTONIO AMADEO, dal civico 9 al civico 11														
F	0	1	4	1	2	1	0	6	2	1	1	1	3	23
M	0	1	1	0	0	0	4	6	1	1	1	1	1	17
Tutti	0	2	5	1	2	1	4	12	3	2	2	2	4	40

DISTRIBUZIONE DEI RESIDENTI PER QUARTIERE E PER VIA AL 01/01/2017

Santa Caterina

<i>Genere</i>	<i>0</i>	<i>01-04</i>	<i>05-09</i>	<i>10-14</i>	<i>15-19</i>	<i>20-24</i>	<i>25-34</i>	<i>35-44</i>	<i>45-54</i>	<i>55-59</i>	<i>60-64</i>	<i>65-69</i>	<i>OLTRE</i>	<i>TOTALE</i>
VIA GIOVANNI DA CAMPIONE, dal civico 1 al civico 28														
F	1	0	4	6	8	10	11	20	23	8	6	12	21	130
M	2	5	5	8	7	8	18	10	21	5	12	5	15	121
Tutti	3	5	9	14	15	18	29	30	44	13	18	17	36	251
VIA GIOVANNI D'AMICO, dal civico 1 al civico 8														
F	0	2	0	1	0	2	0	2	1	1	0	2	2	13
M	0	1	1	3	1	0	1	0	4	0	1	1	2	15
Tutti	0	3	1	4	1	2	1	2	5	1	1	3	4	28
VIA GIOVANNI FINARDI, dal civico 3 al civico 12														
F	1	3	7	7	3	1	8	10	13	3	3	1	6	66
M	1	7	5	4	1	1	1	11	11	5	1	4	2	54
Tutti	2	10	12	11	4	2	9	21	24	8	4	5	8	120
VIA GUGLIELMO LONGO, dal civico 1 al civico 19														
F	0	5	7	14	4	7	22	29	36	12	13	12	62	223
M	5	5	12	8	8	6	15	30	24	9	8	9	30	169
Tutti	5	10	19	22	12	13	37	59	60	21	21	21	92	392
VIA LESBIA CIDONIA, dal civico 1 al civico 10/A														
F	0	0	0	1	1	1	0	1	2	3	4	2	7	22
M	0	0	0	0	1	2	2	2	1	3	0	3	4	18
Tutti	0	0	0	1	2	3	2	3	3	6	4	5	11	40
VIA MAGLIO DEL RAME, dal civico 1 al civico 41														
F	0	1	4	2	4	1	9	11	16	1	3	11	8	71
M	1	2	5	7	6	6	4	9	14	5	4	3	7	73
Tutti	1	3	9	9	10	7	13	20	30	6	7	14	15	144
VIA MAURO CODUSSI, dal civico 5 al civico 46														
F	0	5	8	4	6	7	13	18	24	13	9	12	43	162
M	1	4	7	4	9	4	15	24	15	9	6	7	18	123
Tutti	1	9	15	8	15	11	28	42	39	22	15	19	61	285

DISTRIBUZIONE DEI RESIDENTI PER QUARTIERE E PER VIA AL 01/01/2017

Santa Caterina

<i>Genere</i>	<i>0</i>	<i>01-04</i>	<i>05-09</i>	<i>10-14</i>	<i>15-19</i>	<i>20-24</i>	<i>25-34</i>	<i>35-44</i>	<i>45-54</i>	<i>55-59</i>	<i>60-64</i>	<i>65-69</i>	<i>OLTRE</i>	<i>TOTALE</i>
<i>VIA MILAZZO, dal civico 1 al civico 42</i>														
F	0	0	1	5	3	3	5	7	18	10	5	5	26	88
M	0	1	1	5	10	3	7	10	8	8	7	5	18	83
Tutti	0	1	2	10	13	6	12	17	26	18	12	10	44	171
<i>VIA NAZARIO SAURO, dal civico 1 al civico 32</i>														
F	1	2	7	4	2	4	8	23	12	3	2	10	9	87
M	0	0	2	4	0	3	9	20	9	10	0	4	7	68
Tutti	1	2	9	8	2	7	17	43	21	13	2	14	16	155
<i>VIA NICOSTRATO CASTELLINI, dal civico 1 al civico 6</i>														
F	0	0	0	0	2	1	0	1	3	0	0	2	3	12
M	0	0	1	1	1	1	0	0	3	2	0	0	4	13
Tutti	0	0	1	1	3	2	0	1	6	2	0	2	7	25
<i>VIA SANTA CATERINA, dal civico 1 al civico 98/E</i>														
F	3	14	15	6	10	11	43	63	61	26	32	15	85	384
M	2	12	15	10	16	19	44	62	52	28	18	16	35	329
Tutti	5	26	30	16	26	30	87	125	113	54	50	31	120	713
<i>VIA SANTI MAURIZIO E FERMO, dal civico 6 al civico 12</i>														
F	0	0	0	0	0	0	0	0	0	0	0	0	0	0
M	0	0	0	0	0	0	0	0	0	0	0	0	0	0
Tutti	0	0	0	0	0	0	0	0	0	0	0	0	0	0
<i>VIA VEZZA D'OGGIO, dal civico 1 al civico 21</i>														
F	0	0	1	1	2	3	0	2	7	3	0	1	6	26
M	0	1	0	4	0	4	4	0	2	6	3	0	2	26
Tutti	0	1	1	5	2	7	4	2	9	9	3	1	8	52
<i>VIA VITTORE GHISLANDI, dal civico 30 al civico 81</i>														
F	0	0	0	0	0	0	0	0	0	0	0	0	0	0
M	0	0	0	0	0	0	0	0	0	0	0	0	0	0
Tutti	0	0	0	0	0	0	0	0	0	0	0	0	0	0

DISTRIBUZIONE DEI RESIDENTI PER QUARTIERE E PER VIA AL 01/01/2017

Santa Caterina

<i>Genere</i>	<i>0</i>	<i>01-04</i>	<i>05-09</i>	<i>10-14</i>	<i>15-19</i>	<i>20-24</i>	<i>25-34</i>	<i>35-44</i>	<i>45-54</i>	<i>55-59</i>	<i>60-64</i>	<i>65-69</i>	<i>OLTRE</i>	<i>TOTALE</i>
<i>VIA VOLTURNO, dal civico 1 al civico 24</i>														
F	0	1	1	1	2	0	6	6	9	3	5	2	2	38
M	2	2	4	7	3	1	8	6	6	3	3	3	4	52
Tutti	2	3	5	8	5	1	14	12	15	6	8	5	6	90
<i>VIALE GIULIO CESARE, dal civico 1 al civico 33</i>														
F	1	4	6	5	6	7	12	24	17	11	10	7	44	154
M	2	6	7	6	6	5	7	17	16	9	8	7	26	122
Tutti	3	10	13	11	12	12	19	41	33	20	18	14	70	276
<i>VIALE MURAINA, dal civico 2 al civico 12</i>														
F	0	0	0	3	0	0	0	1	1	0	0	1	0	6
M	0	0	0	0	0	1	0	1	0	1	0	1	0	4
Tutti	0	0	0	3	0	1	0	2	1	1	0	2	0	10
<i>VIALE SANTUARIO DELLA ADDOLORATA, dal civico 1 al civico 11</i>														
F	0	1	3	2	3	0	2	5	6	3	5	3	7	40
M	0	3	3	0	1	2	1	5	6	2	3	2	9	37
Tutti	0	4	6	2	4	2	3	10	12	5	8	5	16	77

DISTRIBUZIONE DEI RESIDENTI PER QUARTIERE E PER VIA AL 01/01/2017

Santa Lucia

Genere	0	01-04	05-09	10-14	15-19	20-24	25-34	35-44	45-54	55-59	60-64	65-69	OLTRE	TOTALE
LARGO GIOVANNI BAROZZI, dal civico 1 al civico 1/C														
F	0	0	0	0	0	0	0	0	0	0	0	0	0	0
M	0	0	0	0	0	0	0	0	0	0	0	0	0	0
Tutti	0	0	0	0	0	0	0	0	0	0	0	0	0	0
STA DELLE MORE, dal civico 1 al civico 1														
F	0	0	0	1	0	0	0	0	2	0	1	0	3	7
M	0	1	0	1	0	0	1	0	1	1	0	0	1	6
Tutti	0	1	0	2	0	0	1	0	3	1	1	0	4	13
VIA ALBERICO GEN.ALBRICCI, dal civico 1 al civico 14														
F	0	1	1	1	2	2	6	4	10	4	3	5	25	64
M	1	0	3	3	2	1	4	5	5	3	4	3	3	37
Tutti	1	1	4	4	4	3	10	9	15	7	7	8	28	101
VIA ALBERTO RIVA VILLASANTA, dal civico 3/A al civico 20														
F	0	0	2	0	0	1	0	2	0	1	1	1	4	12
M	0	0	1	1	1	0	1	1	3	2	0	0	4	14
Tutti	0	0	3	1	1	1	1	3	3	3	1	1	8	26
VIA ANNA FRANK, dal civico 1 al civico 3														
F	0	0	2	1	0	0	0	3	2	0	0	0	1	9
M	0	0	2	2	0	0	1	1	3	0	0	1	1	11
Tutti	0	0	4	3	0	0	1	4	5	0	0	1	2	20
VIA ANTONIO ROSMINI, dal civico 1 al civico 12														
F	0	2	2	3	2	2	4	6	7	3	5	9	20	65
M	0	2	1	4	3	5	1	3	5	4	1	4	18	51
Tutti	0	4	3	7	5	7	5	9	12	7	6	13	38	116
VIA ARMANDO DIAZ, dal civico 2 al civico 26/A														
F	0	3	3	4	1	4	4	9	14	5	3	7	26	83
M	0	3	1	5	5	6	5	5	14	5	4	3	15	71
Tutti	0	6	4	9	6	10	9	14	28	10	7	10	41	154

DISTRIBUZIONE DEI RESIDENTI PER QUARTIERE E PER VIA AL 01/01/2017

Santa Lucia

<i>Genere</i>	<i>0</i>	<i>01-04</i>	<i>05-09</i>	<i>10-14</i>	<i>15-19</i>	<i>20-24</i>	<i>25-34</i>	<i>35-44</i>	<i>45-54</i>	<i>55-59</i>	<i>60-64</i>	<i>65-69</i>	<i>OLTRE</i>	<i>TOTALE</i>
VIA BOLOGNA, dal civico 1 al civico 10														
F	0	2	3	3	0	3	6	4	8	4	5	1	10	49
M	0	3	1	3	3	1	3	4	4	3	1	0	8	34
Tutti	0	5	4	6	3	4	9	8	12	7	6	1	18	83
VIA BORGIO CANALE, dal civico 88/B al civico 90/A														
F	0	0	0	0	1	1	2	0	1	0	1	0	0	6
M	0	0	0	0	0	1	1	0	1	2	1	0	0	6
Tutti	0	0	0	0	1	2	3	0	2	2	2	0	0	12
VIA CARLO CATTANEO, dal civico 1 al civico 11														
F	0	0	2	2	0	1	0	2	4	1	1	0	7	20
M	0	0	1	1	0	0	0	4	5	0	0	1	6	18
Tutti	0	0	3	3	0	1	0	6	9	1	1	1	13	38
VIA COSTITUZIONE, dal civico 1 al civico 23														
F	0	2	1	1	1	0	2	5	3	0	2	2	6	25
M	0	1	2	2	3	0	1	0	3	3	1	0	6	22
Tutti	0	3	3	3	4	0	3	5	6	3	3	2	12	47
VIA DAMIANO CHIESA, dal civico 2 al civico 20														
F	0	4	2	4	2	2	3	7	9	4	2	8	14	61
M	0	2	0	1	6	1	4	3	9	2	4	5	12	49
Tutti	0	6	2	5	8	3	7	10	18	6	6	13	26	110
VIA DEI LEGIONARI IN POLONIA, dal civico 1 al civico 34														
F	1	4	9	4	5	3	18	13	20	9	8	6	30	130
M	0	5	5	4	5	7	6	14	10	9	4	3	10	82
Tutti	1	9	14	8	10	10	24	27	30	18	12	9	40	212
VIA DEL PARADISO, dal civico 7 al civico 7														
F	0	0	0	0	0	0	0	0	0	0	0	0	1	1
M	0	0	0	0	0	0	0	0	0	0	0	0	0	0
Tutti	0	0	0	0	0	0	0	0	0	0	0	0	1	1

DISTRIBUZIONE DEI RESIDENTI PER QUARTIERE E PER VIA AL 01/01/2017

Santa Lucia

<i>Genere</i>	<i>0</i>	<i>01-04</i>	<i>05-09</i>	<i>10-14</i>	<i>15-19</i>	<i>20-24</i>	<i>25-34</i>	<i>35-44</i>	<i>45-54</i>	<i>55-59</i>	<i>60-64</i>	<i>65-69</i>	<i>OLTRE</i>	<i>TOTALE</i>
<i>VIA DELLE FOSSE ARDEATINE, dal civico 1 al civico 11</i>														
F	0	0	0	0	0	1	1	0	1	0	0	0	1	4
M	0	0	0	0	0	0	1	0	2	0	1	0	0	4
Tutti	0	0	0	0	0	1	2	0	3	0	1	0	1	8
<i>VIA DELLO STATUTO, dal civico 1 al civico 86</i>														
F	1	1	8	5	6	15	13	20	30	11	6	15	44	175
M	2	1	12	9	10	23	24	25	17	15	11	6	28	183
Tutti	3	2	20	14	16	38	37	45	47	26	17	21	72	358
<i>VIA ETTORE PANSERI, dal civico 4 al civico 15</i>														
F	0	4	0	2	2	6	6	8	15	9	8	5	23	88
M	0	3	1	5	8	5	7	7	14	5	5	6	13	79
Tutti	0	7	1	7	10	11	13	15	29	14	13	11	36	167
<i>VIA FABIO FILZI, dal civico 2 al civico 9</i>														
F	1	0	1	0	0	1	4	5	7	4	2	7	10	42
M	0	1	3	2	1	0	3	4	4	2	2	3	7	32
Tutti	1	1	4	2	1	1	7	9	11	6	4	10	17	74
<i>VIA FEDERICO ALBORGHETTI, dal civico 2/A al civico 12</i>														
F	0	0	0	2	0	1	0	6	2	0	2	2	9	24
M	0	0	0	3	0	0	0	1	4	1	1	1	7	18
Tutti	0	0	0	5	0	1	0	7	6	1	3	3	16	42
<i>VIA FRANCESCO NULLO, dal civico 16 al civico 50/A</i>														
F	0	1	1	1	0	1	1	3	3	4	0	1	4	20
M	0	1	1	1	3	1	4	2	2	0	4	1	4	24
Tutti	0	2	2	2	3	2	5	5	5	4	4	2	8	44
<i>VIA FRANCESCO RISMONDO, dal civico 3 al civico 8</i>														
F	0	0	0	1	8	1	0	3	9	1	1	1	5	30
M	0	0	1	1	3	2	2	0	6	3	1	2	2	23
Tutti	0	0	1	2	11	3	2	3	15	4	2	3	7	53

DISTRIBUZIONE DEI RESIDENTI PER QUARTIERE E PER VIA AL 01/01/2017

Santa Lucia

<i>Genere</i>	<i>0</i>	<i>01-04</i>	<i>05-09</i>	<i>10-14</i>	<i>15-19</i>	<i>20-24</i>	<i>25-34</i>	<i>35-44</i>	<i>45-54</i>	<i>55-59</i>	<i>60-64</i>	<i>65-69</i>	<i>OLTRE</i>	<i>TOTALE</i>
<i>VIA GIOVANNI MINZONI, dal civico 1 al civico 10</i>														
F	1	1	3	1	1	1	2	4	2	3	1	5	8	33
M	0	0	3	0	0	0	1	5	4	4	0	3	5	25
Tutti	1	1	6	1	1	1	3	9	6	7	1	8	13	58
<i>VIA GIULIO ENRICO NEGRI, dal civico 1 al civico 21</i>														
F	0	0	0	0	1	0	0	0	1	0	0	2	53	57
M	0	0	0	0	0	0	1	0	2	0	1	0	4	8
Tutti	0	0	0	0	1	0	1	0	3	0	1	2	57	65
<i>VIA GIUSEPPE BIETTI, dal civico 1 al civico 7</i>														
F	0	0	1	0	0	0	1	0	1	1	2	0	3	9
M	0	0	0	0	0	0	0	0	1	1	1	2	0	5
Tutti	0	0	1	0	0	0	1	0	2	2	3	2	3	14
<i>VIA GIUSEPPE MAZZINI, dal civico 1 al civico 43/A</i>														
F	3	12	16	24	12	6	28	47	44	26	19	20	95	352
M	1	6	18	11	9	11	19	42	41	17	15	15	50	255
Tutti	4	18	34	35	21	17	47	89	85	43	34	35	145	607
<i>VIA GUGLIELMO GRATAROLI, dal civico 2 al civico 2</i>														
F	0	0	0	0	0	0	0	0	0	0	0	0	0	0
M	0	0	0	0	0	0	0	0	0	0	0	0	0	0
Tutti	0	0	0	0	0	0	0	0	0	0	0	0	0	0
<i>VIA HANS CHRISTIAN ANDERSEN, dal civico 2 al civico 12</i>														
F	0	0	0	0	0	1	3	3	3	2	1	3	1	17
M	0	1	1	0	0	0	2	0	2	2	0	3	1	12
Tutti	0	1	1	0	0	1	5	3	5	4	1	6	2	29
<i>VIA HELVETIA, dal civico 1 al civico 6</i>														
F	0	0	1	0	0	0	2	1	1	0	1	0	2	8
M	0	1	1	0	0	0	3	0	0	2	0	0	0	7
Tutti	0	1	2	0	0	0	5	1	1	2	1	0	2	15

DISTRIBUZIONE DEI RESIDENTI PER QUARTIERE E PER VIA AL 01/01/2017

Santa Lucia

<i>Genere</i>	<i>0</i>	<i>01-04</i>	<i>05-09</i>	<i>10-14</i>	<i>15-19</i>	<i>20-24</i>	<i>25-34</i>	<i>35-44</i>	<i>45-54</i>	<i>55-59</i>	<i>60-64</i>	<i>65-69</i>	<i>OLTRE</i>	<i>TOTALE</i>
<i>VIA MILANO, dal civico 1 al civico 11</i>														
F	0	0	1	0	2	1	3	3	9	1	5	3	15	43
M	0	1	1	1	2	2	5	2	1	3	1	5	9	33
Tutti	0	1	2	1	4	3	8	5	10	4	6	8	24	76
<i>VIA PIER LUIGI TODESCHINI, dal civico 2 al civico 12</i>														
F	0	0	0	0	0	0	0	0	0	0	0	1	4	5
M	0	0	0	0	0	0	0	2	0	1	0	1	5	9
Tutti	0	0	0	0	0	0	0	2	0	1	0	2	9	14
<i>VIA QUATTRO NOVEMBRE, dal civico 2 al civico 55</i>														
F	0	5	2	7	7	4	12	27	23	17	13	10	81	208
M	3	7	11	4	4	5	12	25	16	11	6	15	43	162
Tutti	3	12	13	11	11	9	24	52	39	28	19	25	124	370
<i>VIA SANTA LUCIA, dal civico 1 al civico 16</i>														
F	0	0	0	0	0	0	2	2	5	0	3	2	7	21
M	0	0	1	1	1	1	2	1	2	3	0	2	4	18
Tutti	0	0	1	1	1	1	4	3	7	3	3	4	11	39
<i>VIA TORINO, dal civico 1 al civico 20</i>														
F	0	3	0	2	0	2	5	3	4	5	5	2	10	41
M	0	2	2	1	0	3	5	3	3	2	2	3	11	37
Tutti	0	5	2	3	0	5	10	6	7	7	7	5	21	78
<i>VIA XXIV MAGGIO, dal civico 1 al civico 35</i>														
F	1	11	18	12	14	21	31	58	56	25	27	12	97	383
M	3	10	16	12	15	23	28	37	54	13	19	13	60	303
Tutti	4	21	34	24	29	44	59	95	110	38	46	25	157	686

DISTRIBUZIONE DEI RESIDENTI PER QUARTIERE E PER VIA AL 01/01/2017

Valtesse

<i>Genere</i>	<i>0</i>	<i>01-04</i>	<i>05-09</i>	<i>10-14</i>	<i>15-19</i>	<i>20-24</i>	<i>25-34</i>	<i>35-44</i>	<i>45-54</i>	<i>55-59</i>	<i>60-64</i>	<i>65-69</i>	<i>OLTRE</i>	<i>TOTALE</i>
PIAZZALE LODOVICO GOISIS, dal civico 1 al civico 7														
F	0	0	1	0	0	0	1	2	1	1	0	3	4	13
M	0	0	0	0	0	1	0	1	2	0	0	2	0	6
Tutti	0	0	1	0	0	1	1	3	3	1	0	5	4	19
PIAZZALE OLIMPIADI, dal civico 3 al civico 11														
F	0	0	0	0	1	0	1	0	3	1	0	1	3	10
M	0	0	0	0	1	2	1	0	0	1	2	2	1	10
Tutti	0	0	0	0	2	2	2	0	3	2	2	3	4	20
SDA DELLA BOLLINA, dal civico 2 al civico 30														
F	0	0	1	1	0	2	2	1	0	3	0	1	1	12
M	0	0	1	0	1	0	0	0	2	1	2	0	1	8
Tutti	0	0	2	1	1	2	2	1	2	4	2	1	2	20
VIA ACHILLE BOLIS, dal civico 1 al civico 18														
F	1	1	0	1	1	1	2	1	8	2	2	1	14	35
M	0	2	3	1	3	0	1	3	4	1	2	0	10	30
Tutti	1	3	3	2	4	1	3	4	12	3	4	1	24	65
VIA ADEODATO BOSSI, dal civico 46 al civico 46														
F	0	0	0	0	0	0	0	0	0	0	0	0	0	0
M	0	0	0	0	0	0	0	0	0	0	0	0	0	0
Tutti	0	0	0	0	0	0	0	0	0	0	0	0	0	0
VIA ADOLFO BARNABA, dal civico 3 al civico 10														
F	0	0	0	0	0	1	0	1	0	0	1	0	1	4
M	0	0	0	0	0	0	1	0	1	0	1	0	1	4
Tutti	0	0	0	0	0	1	1	1	1	0	2	0	2	8
VIA ADRIANO BERNAREGGI, dal civico 1 al civico 6														
F	0	0	0	0	0	1	2	1	0	1	0	1	5	11
M	0	0	0	0	1	0	0	1	2	1	0	0	4	9
Tutti	0	0	0	0	1	1	2	2	2	2	0	1	9	20

DISTRIBUZIONE DEI RESIDENTI PER QUARTIERE E PER VIA AL 01/01/2017

Valtesse

<i>Genere</i>	<i>0</i>	<i>01-04</i>	<i>05-09</i>	<i>10-14</i>	<i>15-19</i>	<i>20-24</i>	<i>25-34</i>	<i>35-44</i>	<i>45-54</i>	<i>55-59</i>	<i>60-64</i>	<i>65-69</i>	<i>OLTRE</i>	<i>TOTALE</i>
<i>VIA AGOSTINO CAMERONI, dal civico 1 al civico 23</i>														
F	0	0	0	1	1	1	3	2	3	3	3	2	6	25
M	0	3	1	2	0	2	2	4	4	3	3	2	3	29
Tutti	0	3	1	3	1	3	5	6	7	6	6	4	9	54
<i>VIA ALBERTO DA GIUSSANO, dal civico 1 al civico 4</i>														
F	0	0	1	0	0	0	1	1	0	1	0	0	4	8
M	0	0	0	0	0	0	1	0	0	1	0	0	2	4
Tutti	0	0	1	0	0	0	2	1	0	2	0	0	6	12
<i>VIA ALCAINI, dal civico 8 al civico 40</i>														
F	0	1	2	3	3	4	3	2	11	6	3	3	12	53
M	0	0	0	1	4	6	7	6	10	3	6	2	11	56
Tutti	0	1	2	4	7	10	10	8	21	9	9	5	23	109
<i>VIA ALCIDE DE GASPERI, dal civico 5 al civico 5</i>														
F	0	0	0	0	0	0	0	0	0	0	0	0	0	0
M	0	0	0	0	0	0	0	0	0	0	0	0	0	0
Tutti	0	0	0	0	0	0	0	0	0	0	0	0	0	0
<i>VIA ALDO GHEZZI, dal civico 1 al civico 24</i>														
F	0	0	0	3	0	2	4	1	1	5	4	2	15	37
M	1	0	1	0	1	1	3	2	5	5	3	2	5	29
Tutti	1	0	1	3	1	3	7	3	6	10	7	4	20	66
<i>VIA ALESSANDRO LANFRANCHI, dal civico 1 al civico 12</i>														
F	0	0	0	0	2	2	2	1	6	0	1	1	4	19
M	0	2	0	1	1	1	1	2	5	3	1	0	3	20
Tutti	0	2	0	1	3	3	3	3	11	3	2	1	7	39
<i>VIA AMBROGIO PORTALUPPI, dal civico 2 al civico 8</i>														
F	0	0	0	0	0	0	0	0	0	2	0	0	1	3
M	0	0	0	0	0	0	2	0	0	0	2	0	1	5
Tutti	0	0	0	0	0	0	2	0	0	2	2	0	2	8

DISTRIBUZIONE DEI RESIDENTI PER QUARTIERE E PER VIA AL 01/01/2017

Valtesse

<i>Genere</i>	<i>0</i>	<i>01-04</i>	<i>05-09</i>	<i>10-14</i>	<i>15-19</i>	<i>20-24</i>	<i>25-34</i>	<i>35-44</i>	<i>45-54</i>	<i>55-59</i>	<i>60-64</i>	<i>65-69</i>	<i>OLTRE</i>	<i>TOTALE</i>
<i>VIA ANDREA DA BERGAMO, dal civico 1 al civico 10</i>														
F	3	0	2	0	0	2	4	9	3	3	1	5	10	42
M	1	1	1	2	1	0	0	7	6	4	2	1	9	35
Tutti	4	1	3	2	1	2	4	16	9	7	3	6	19	77
<i>VIA ANDREA PASTA, dal civico 1 al civico 8</i>														
F	0	1	0	1	1	0	0	1	2	2	0	1	5	14
M	0	1	0	0	1	0	1	2	4	2	0	1	6	18
Tutti	0	2	0	1	2	0	1	3	6	4	0	2	11	32
<i>VIA ANGELO PINETTI, dal civico 2 al civico 25/A</i>														
F	0	2	0	2	2	3	9	6	6	3	4	2	8	47
M	1	3	4	1	3	3	12	14	7	1	4	2	4	59
Tutti	1	5	4	3	5	6	21	20	13	4	8	4	12	106
<i>VIA ARCANGELO GHISLERI, dal civico 1 al civico 54</i>														
F	0	0	0	1	0	1	1	5	2	5	4	0	9	28
M	0	0	1	1	3	2	4	2	5	1	6	0	5	30
Tutti	0	0	1	2	3	3	5	7	7	6	10	0	14	58
<i>VIA ARTURO TURANI, dal civico 2 al civico 4</i>														
F	0	0	0	0	0	0	2	1	1	1	0	0	3	8
M	0	1	0	1	0	1	3	0	0	2	1	0	1	10
Tutti	0	1	0	1	0	1	5	1	1	3	1	0	4	18
<i>VIA AUGUSTO TOBLER, dal civico 4 al civico 6</i>														
F	0	1	3	0	0	0	0	2	0	0	0	1	2	9
M	0	0	0	0	0	0	0	2	0	0	0	0	2	4
Tutti	0	1	3	0	0	0	0	4	0	0	0	1	4	13
<i>VIA BARBAROLI, dal civico 4 al civico 14</i>														
F	0	0	0	0	1	0	1	2	2	0	1	1	2	10
M	0	0	3	1	0	0	0	1	1	1	0	1	1	9
Tutti	0	0	3	1	1	0	1	3	3	1	1	2	3	19

DISTRIBUZIONE DEI RESIDENTI PER QUARTIERE E PER VIA AL 01/01/2017

Valtesse

<i>Genere</i>	<i>0</i>	<i>01-04</i>	<i>05-09</i>	<i>10-14</i>	<i>15-19</i>	<i>20-24</i>	<i>25-34</i>	<i>35-44</i>	<i>45-54</i>	<i>55-59</i>	<i>60-64</i>	<i>65-69</i>	<i>OLTRE</i>	<i>TOTALE</i>
VIA BARNABA VAERINI, dal civico 2 al civico 5														
F	0	0	0	1	0	1	0	1	2	0	1	1	2	9
M	0	0	0	0	1	1	2	0	3	0	2	0	3	12
Tutti	0	0	0	1	1	2	2	1	5	0	3	1	5	21
VIA BARTOLOMEO DE OSA, dal civico 1 al civico 8														
F	0	0	0	1	2	2	0	1	4	2	1	0	3	16
M	0	0	0	2	3	1	1	0	6	2	0	1	2	18
Tutti	0	0	0	3	5	3	1	1	10	4	1	1	5	34
VIA BASILIO TERZI, dal civico 1 al civico 25														
F	0	0	1	1	0	1	1	2	2	0	1	1	3	13
M	0	1	1	1	0	0	1	3	2	0	1	0	3	13
Tutti	0	1	2	2	0	1	2	5	4	0	2	1	6	26
VIA BASSANI, dal civico 2 al civico 25														
F	0	0	0	0	2	2	1	0	3	3	4	0	4	19
M	0	0	0	0	0	1	2	1	2	4	4	2	6	22
Tutti	0	0	0	0	2	3	3	1	5	7	8	2	10	41
VIA BOVES, dal civico 1 al civico 39														
F	0	1	4	2	1	2	0	5	6	1	2	0	7	31
M	0	1	3	4	1	2	5	1	8	1	3	0	3	32
Tutti	0	2	7	6	2	4	5	6	14	2	5	0	10	63
VIA CARLO ASSONICA, dal civico 1 al civico 18														
F	0	0	0	0	0	0	0	1	0	0	0	0	4	5
M	0	0	0	0	0	0	0	0	2	0	0	0	3	5
Tutti	0	0	0	0	0	0	0	1	2	0	0	0	7	10
VIA CARLO PESCARIA, dal civico 1 al civico 58														
F	1	0	1	6	7	8	12	12	19	8	10	6	27	117
M	0	3	5	5	9	4	9	13	19	10	7	8	15	107
Tutti	1	3	6	11	16	12	21	25	38	18	17	14	42	224

DISTRIBUZIONE DEI RESIDENTI PER QUARTIERE E PER VIA AL 01/01/2017

Valtesse

<i>Genere</i>	<i>0</i>	<i>01-04</i>	<i>05-09</i>	<i>10-14</i>	<i>15-19</i>	<i>20-24</i>	<i>25-34</i>	<i>35-44</i>	<i>45-54</i>	<i>55-59</i>	<i>60-64</i>	<i>65-69</i>	<i>OLTRE</i>	<i>TOTALE</i>
VIA COL DI LANA, dal civico 2 al civico 10														
F	0	0	0	0	0	0	2	0	0	1	2	1	1	7
M	0	0	0	0	0	0	1	0	0	0	2	1	1	5
Tutti	0	0	0	0	0	0	3	0	0	1	4	2	2	12
VIA CRISTOFORO BAIONI, dal civico 1/C al civico 70/C														
F	4	11	15	11	16	15	37	38	54	17	20	22	57	317
M	0	4	9	20	18	10	35	43	46	21	17	12	42	277
Tutti	4	15	24	31	34	25	72	81	100	38	37	34	99	594
VIA CROCEFISSO, dal civico 1 al civico 86														
F	1	4	7	10	10	7	10	22	18	12	9	5	21	136
M	2	5	8	3	6	8	11	27	25	14	5	10	16	140
Tutti	3	9	15	13	16	15	21	49	43	26	14	15	37	276
VIA DEL CARROCCIO, dal civico 2 al civico 18														
F	0	0	1	1	4	1	6	2	8	2	2	1	10	38
M	1	1	1	3	1	3	4	3	4	3	2	2	3	31
Tutti	1	1	2	4	5	4	10	5	12	5	4	3	13	69
VIA DEL LAZZARETTO, dal civico 1 al civico 26/C														
F	0	2	4	2	2	2	5	9	8	6	4	3	21	68
M	2	3	3	4	1	1	3	12	6	5	1	1	12	54
Tutti	2	5	7	6	3	3	8	21	14	11	5	4	33	122
VIA DEL RIOLO, dal civico 2 al civico 15														
F	0	1	6	3	6	2	3	10	16	4	2	2	9	64
M	1	1	3	7	4	5	8	6	10	7	2	4	14	72
Tutti	1	2	9	10	10	7	11	16	26	11	4	6	23	136
VIA DELLA CONCA FIORITA, dal civico 1 al civico 28														
F	1	2	2	1	3	4	3	7	3	6	8	3	9	52
M	0	2	0	0	2	3	8	7	6	1	5	4	2	40
Tutti	1	4	2	1	5	7	11	14	9	7	13	7	11	92

DISTRIBUZIONE DEI RESIDENTI PER QUARTIERE E PER VIA AL 01/01/2017

Valtesse

<i>Genere</i>	<i>0</i>	<i>01-04</i>	<i>05-09</i>	<i>10-14</i>	<i>15-19</i>	<i>20-24</i>	<i>25-34</i>	<i>35-44</i>	<i>45-54</i>	<i>55-59</i>	<i>60-64</i>	<i>65-69</i>	<i>OLTRE</i>	<i>TOTALE</i>
<i>VIA ERNESTO ROSSI, dal civico 1 al civico 6</i>														
F	0	0	0	0	0	0	0	0	1	0	0	0	0	1
M	0	0	0	0	0	0	0	0	0	0	0	0	0	0
Tutti	0	0	0	0	0	0	0	0	1	0	0	0	0	1
<i>VIA EZIO VANONI, dal civico 5 al civico 7</i>														
F	0	0	0	0	0	0	0	0	0	0	0	0	0	0
M	0	0	0	0	0	0	0	0	0	0	0	0	0	0
Tutti	0	0	0	0	0	0	0	0	0	0	0	0	0	0
<i>VIA FLLI AGAZZI, dal civico 1 al civico 12</i>														
F	0	1	1	0	1	4	2	1	4	3	1	0	4	22
M	0	0	1	1	2	4	3	2	6	2	2	0	4	27
Tutti	0	1	2	1	3	8	5	3	10	5	3	0	8	49
<i>VIA FERDINANDO MAGELLANO, dal civico 1 al civico 13</i>														
F	1	0	0	1	1	2	2	5	6	1	1	1	7	28
M	0	0	2	3	2	0	1	3	4	1	1	0	6	23
Tutti	1	0	2	4	3	2	3	8	10	2	2	1	13	51
<i>VIA FOSSOLI, dal civico 1 al civico 2</i>														
F	0	0	0	0	0	0	0	0	0	0	0	0	1	1
M	0	0	0	0	0	0	0	0	0	0	0	0	0	0
Tutti	0	0	0	0	0	0	0	0	0	0	0	0	1	1
<i>VIA FRANCESCO BERGAMETTI, dal civico 1 al civico 10</i>														
F	0	0	0	1	1	2	1	2	3	1	0	1	5	17
M	0	1	1	2	1	1	0	0	6	1	0	2	3	18
Tutti	0	1	1	3	2	3	1	2	9	2	0	3	8	35
<i>VIA G.B.LOCATELLI ZUCCALA, dal civico 1 al civico 68</i>														
F	1	2	2	3	5	5	15	16	18	8	4	9	18	106
M	1	7	7	4	5	2	6	12	10	7	4	8	14	87
Tutti	2	9	9	7	10	7	21	28	28	15	8	17	32	193

DISTRIBUZIONE DEI RESIDENTI PER QUARTIERE E PER VIA AL 01/01/2017

Valtesse

<i>Genere</i>	<i>0</i>	<i>01-04</i>	<i>05-09</i>	<i>10-14</i>	<i>15-19</i>	<i>20-24</i>	<i>25-34</i>	<i>35-44</i>	<i>45-54</i>	<i>55-59</i>	<i>60-64</i>	<i>65-69</i>	<i>OLTRE</i>	<i>TOTALE</i>
VIA GAETANO MANTOVANI, dal civico 1 al civico 23														
F	0	2	2	3	4	2	5	7	11	7	5	1	14	63
M	1	3	1	6	1	3	11	4	11	5	3	6	10	65
Tutti	1	5	3	9	5	5	16	11	22	12	8	7	24	128
VIA GHIRARDELLI, dal civico 1 al civico 31														
F	0	2	2	5	3	2	11	15	12	9	5	9	32	107
M	0	4	2	4	5	6	15	11	7	5	2	5	16	82
Tutti	0	6	4	9	8	8	26	26	19	14	7	14	48	189
VIA GIAN FRANCESCO STRAPAROLA, dal civico 1 al civico 4														
F	0	0	0	0	0	0	1	0	1	1	0	2	4	9
M	0	0	0	0	1	0	1	1	2	0	0	0	4	9
Tutti	0	0	0	0	1	0	2	1	3	1	0	2	8	18
VIA GIOVANNI ACQUADERNI, dal civico 4 al civico 16														
F	1	5	3	3	2	2	12	19	7	2	1	2	4	63
M	1	8	6	1	3	1	8	19	8	2	1	2	1	61
Tutti	2	13	9	4	5	3	20	38	15	4	2	4	5	124
VIA GIOVANNI BATTISTA ANGELINI, dal civico 2 al civico 30														
F	0	1	0	0	0	0	4	1	2	6	1	2	9	26
M	0	0	0	0	1	0	2	0	3	2	1	1	6	16
Tutti	0	1	0	0	1	0	6	1	5	8	2	3	15	42
VIA GIOVANNI BATTISTA NAZZARI, dal civico 1 al civico 14														
F	0	2	0	2	0	0	3	0	0	4	1	1	7	20
M	1	1	0	0	0	0	2	2	0	1	2	2	3	14
Tutti	1	3	0	2	0	0	5	2	0	5	3	3	10	34
VIA GIOVANNI BRESSANI, dal civico 1 al civico 8														
F	0	0	0	0	1	1	2	3	3	1	0	0	0	11
M	0	0	0	0	0	0	2	2	3	0	1	0	0	8
Tutti	0	0	0	0	1	1	4	5	6	1	1	0	0	19

DISTRIBUZIONE DEI RESIDENTI PER QUARTIERE E PER VIA AL 01/01/2017

Valtesse

<i>Genere</i>	<i>0</i>	<i>01-04</i>	<i>05-09</i>	<i>10-14</i>	<i>15-19</i>	<i>20-24</i>	<i>25-34</i>	<i>35-44</i>	<i>45-54</i>	<i>55-59</i>	<i>60-64</i>	<i>65-69</i>	<i>OLTRE</i>	<i>TOTALE</i>
VIA GIROLAMO REGAZZONI, dal civico 1 al civico 23														
F	1	2	1	5	0	1	2	2	7	2	0	3	9	35
M	0	0	0	1	2	2	1	2	5	4	2	0	5	24
Tutti	1	2	1	6	2	3	3	4	12	6	2	3	14	59
VIA GIULIO CRESCENZI, dal civico 1 al civico 88/A														
F	0	4	6	6	6	6	6	31	21	19	8	15	67	195
M	2	1	9	7	6	12	11	15	35	11	9	8	48	174
Tutti	2	5	15	13	12	18	17	46	56	30	17	23	115	369
VIA GIUSEPPE BRAVI, dal civico 47 al civico 95														
F	1	2	6	5	9	1	13	13	25	8	4	3	34	124
M	1	9	4	9	9	2	7	16	18	12	3	6	24	120
Tutti	2	11	10	14	18	3	20	29	43	20	7	9	58	244
VIA GIUSEPPE CARNELLI, dal civico 7 al civico 7														
F	0	0	0	0	0	0	0	0	0	0	0	0	1	1
M	0	0	0	0	0	0	0	0	0	0	0	0	1	1
Tutti	0	0	0	0	0	0	0	0	0	0	0	0	2	2
VIA GIUSEPPE MANGANONI, dal civico 1 al civico 11														
F	0	1	1	1	1	0	6	1	6	0	2	0	5	24
M	0	0	0	1	3	0	2	0	3	1	1	1	3	15
Tutti	0	1	1	2	4	0	8	1	9	1	3	1	8	39
VIA GIUSEPPE SPORCHIA, dal civico 1 al civico 3														
F	0	0	0	0	0	0	0	0	0	0	0	0	0	0
M	0	0	0	0	0	0	0	0	0	0	0	0	0	0
Tutti	0	0	0	0	0	0	0	0	0	0	0	0	0	0
VIA GUIDO RAMPINI, dal civico 2 al civico 10														
F	1	0	0	0	1	0	0	1	2	0	0	1	2	8
M	0	0	0	0	0	1	1	2	1	1	1	0	2	9
Tutti	1	0	0	0	1	1	1	3	3	1	1	1	4	17

DISTRIBUZIONE DEI RESIDENTI PER QUARTIERE E PER VIA AL 01/01/2017

Valtesse

<i>Genere</i>	<i>0</i>	<i>01-04</i>	<i>05-09</i>	<i>10-14</i>	<i>15-19</i>	<i>20-24</i>	<i>25-34</i>	<i>35-44</i>	<i>45-54</i>	<i>55-59</i>	<i>60-64</i>	<i>65-69</i>	<i>OLTRE</i>	<i>TOTALE</i>
VIA LEGA LOMBARDA, dal civico 3 al civico 15														
F	0	0	0	1	2	2	1	1	7	0	1	0	6	21
M	0	0	1	2	2	1	0	1	4	1	1	1	2	16
Tutti	0	0	1	3	4	3	1	2	11	1	2	1	8	37
VIA LUDOVICO ANTONIO MURATORI, dal civico 1 al civico 14														
F	0	0	1	3	2	0	0	2	3	0	1	1	3	16
M	0	0	0	1	1	1	0	2	3	2	1	1	3	15
Tutti	0	0	1	4	3	1	0	4	6	2	2	2	6	31
VIA MARCO POLO, dal civico 1 al civico 14														
F	0	0	0	0	0	2	0	2	2	1	1	1	3	12
M	0	1	1	0	0	2	0	4	0	1	1	1	3	14
Tutti	0	1	1	0	0	4	0	6	2	2	2	2	6	26
VIA MARESANA, dal civico 28 al civico 30														
F	0	0	0	0	2	0	1	0	0	0	2	0	1	6
M	0	0	0	0	0	1	1	0	1	1	0	0	1	5
Tutti	0	0	0	0	2	1	2	0	1	1	2	0	2	11
VIA MARZABOTTO, dal civico 1 al civico 31														
F	0	0	0	0	0	0	0	0	1	0	0	0	4	5
M	0	0	0	2	0	0	0	0	1	0	2	0	0	5
Tutti	0	0	0	2	0	0	0	0	2	0	2	0	4	10
VIA MARZANICA, dal civico 92/A al civico 92/A														
F	0	0	0	0	0	0	0	1	1	0	0	0	0	2
M	0	0	0	0	0	0	0	0	0	0	0	0	0	0
Tutti	0	0	0	0	0	0	0	1	1	0	0	0	0	2
VIA NEDO NADI, dal civico 1 al civico 6														
F	0	0	0	0	0	0	1	1	2	0	1	0	1	6
M	0	0	0	0	0	1	2	0	1	1	1	1	0	7
Tutti	0	0	0	0	0	1	3	1	3	1	2	1	1	13

DISTRIBUZIONE DEI RESIDENTI PER QUARTIERE E PER VIA AL 01/01/2017

Valtesse

Genere	0	01-04	05-09	10-14	15-19	20-24	25-34	35-44	45-54	55-59	60-64	65-69	OLTRE	TOTALE
VIA OTTAVIANO BREMBATI, dal civico 6 al civico 16														
F	1	0	0	0	1	0	0	2	3	0	0	3	5	15
M	0	0	0	0	1	0	3	1	1	1	0	0	5	12
Tutti	1	0	0	0	2	0	3	3	4	1	0	3	10	27
VIA PAOLO BERLENDIS, dal civico 2 al civico 10														
F	0	0	0	0	0	1	1	0	2	3	0	0	2	9
M	0	0	1	0	3	4	1	0	1	3	0	0	2	15
Tutti	0	0	1	0	3	5	2	0	3	6	0	0	4	24
VIA PAOLO SOZZI VIMERCATI, dal civico 2 al civico 14														
F	0	1	2	0	0	0	1	3	1	1	1	1	4	15
M	0	0	1	0	2	0	2	4	2	1	1	2	3	18
Tutti	0	1	3	0	2	0	3	7	3	2	2	3	7	33
VIA PIETRO RUGGERI DA STABELLO, dal civico 1 al civico 59/A														
F	1	2	4	4	3	6	13	13	15	5	6	2	8	82
M	2	1	3	5	6	5	11	8	19	7	5	3	9	84
Tutti	3	3	7	9	9	11	24	21	34	12	11	5	17	166
VIA POETA ANGELA, dal civico 7 al civico 9														
F	0	1	0	0	1	0	1	0	3	0	1	0	0	7
M	0	1	0	1	0	0	0	1	2	1	0	0	0	6
Tutti	0	2	0	1	1	0	1	1	5	1	1	0	0	13
VIA PONTE PIETRA, dal civico 2 al civico 8														
F	0	1	2	4	3	1	4	7	7	2	1	2	9	43
M	0	2	2	1	3	3	5	6	8	4	1	1	8	44
Tutti	0	3	4	5	6	4	9	13	15	6	2	3	17	87
VIA QUINTINO ALTO, dal civico 36 al civico 38														
F	0	0	1	0	0	0	0	3	0	0	0	0	2	6
M	0	0	0	1	0	0	0	1	1	0	0	0	2	5
Tutti	0	0	1	1	0	0	0	4	1	0	0	0	4	11

DISTRIBUZIONE DEI RESIDENTI PER QUARTIERE E PER VIA AL 01/01/2017

Valtesse

<i>Genere</i>	<i>0</i>	<i>01-04</i>	<i>05-09</i>	<i>10-14</i>	<i>15-19</i>	<i>20-24</i>	<i>25-34</i>	<i>35-44</i>	<i>45-54</i>	<i>55-59</i>	<i>60-64</i>	<i>65-69</i>	<i>OLTRE</i>	<i>TOTALE</i>
VIA QUINTINO BASSO, dal civico 1 al civico 16														
F	0	1	2	2	2	1	3	6	4	2	2	2	3	30
M	0	1	1	2	2	0	3	3	3	0	4	3	4	26
Tutti	0	2	3	4	4	1	6	9	7	2	6	5	7	56
VIA RABONI, dal civico 1 al civico 55														
F	0	0	2	1	4	2	4	4	9	6	4	3	12	51
M	0	0	1	0	5	4	4	4	10	3	3	6	10	50
Tutti	0	0	3	1	9	6	8	8	19	9	7	9	22	101
VIA ROSOLINO PILO, dal civico 2 al civico 44														
F	1	3	6	9	7	11	8	23	23	9	10	12	44	166
M	1	1	4	15	5	10	8	25	22	7	9	10	29	146
Tutti	2	4	10	24	12	21	16	48	45	16	19	22	73	312
VIA SAN COLOMBANO, dal civico 1 al civico 33														
F	1	3	4	1	4	4	7	10	7	4	4	7	23	79
M	0	2	4	4	4	4	1	10	9	4	6	3	19	70
Tutti	1	5	8	5	8	8	8	20	16	8	10	10	42	149
VIA SAN NARNO, dal civico 1 al civico 12														
F	0	0	0	1	0	0	1	4	3	0	1	2	11	23
M	0	0	1	0	1	0	3	4	2	0	0	3	4	18
Tutti	0	0	1	1	1	0	4	8	5	0	1	5	15	41
VIA SIMON PIETRO GRASSI, dal civico 1 al civico 13														
F	0	1	0	0	0	0	2	1	2	0	1	1	1	9
M	0	1	0	0	0	1	1	2	1	0	0	1	1	8
Tutti	0	2	0	0	0	1	3	3	3	0	1	2	2	17
VIA TITO LIVIO, dal civico 1 al civico 1														
F	0	0	0	0	0	0	0	0	0	0	1	0	0	1
M	0	0	0	0	0	0	0	0	0	0	0	0	1	1
Tutti	0	0	0	0	0	0	0	0	0	0	1	0	1	2

DISTRIBUZIONE DEI RESIDENTI PER QUARTIERE E PER VIA AL 01/01/2017

Valtesse

<i>Genere</i>	<i>0</i>	<i>01-04</i>	<i>05-09</i>	<i>10-14</i>	<i>15-19</i>	<i>20-24</i>	<i>25-34</i>	<i>35-44</i>	<i>45-54</i>	<i>55-59</i>	<i>60-64</i>	<i>65-69</i>	<i>OLTRE</i>	<i>TOTALE</i>
<i>VIA ZARDA, dal civico 1 al civico 8</i>														
F	0	1	0	1	0	2	1	2	1	1	1	0	6	16
M	0	1	1	0	0	0	2	1	1	0	2	1	9	18
Tutti	0	2	1	1	0	2	3	3	2	1	3	1	15	34
<i>VIALE GIULIO CESARE, dal civico 14 al civico 30</i>														
F	0	3	6	3	6	2	14	20	24	11	8	9	37	143
M	0	4	4	6	10	9	10	15	29	10	6	7	14	124
Tutti	0	7	10	9	16	11	24	35	53	21	14	16	51	267
<i>VLO GIUSEPPE VENANZI, dal civico 4 al civico 4</i>														
F	0	0	1	0	0	0	0	0	1	0	0	0	0	2
M	0	0	0	1	0	0	0	0	1	0	0	0	0	2
Tutti	0	0	1	1	0	0	0	0	2	0	0	0	0	4

DISTRIBUZIONE DEI RESIDENTI PER QUARTIERE E PER VIA AL 01/01/2017

Valverde

Genere	0	01-04	05-09	10-14	15-19	20-24	25-34	35-44	45-54	55-59	60-64	65-69	OLTRE	TOTALE
PIAZZALE SANT'ANTONIO DI PADOVA, dal civico 8 al civico 8/A														
F	0	0	0	0	0	0	0	0	0	0	0	0	0	0
M	0	0	0	0	0	0	0	0	0	0	0	0	0	0
Tutti	0	0	0	0	0	0	0	0	0	0	0	0	0	0
VIA ANTONIO FOGAZZARO, dal civico 1 al civico 12														
F	0	1	1	1	3	3	3	4	7	1	3	4	8	39
M	0	1	0	0	1	2	2	4	6	1	3	1	5	26
Tutti	0	2	1	1	4	5	5	8	13	2	6	5	13	65
VIA BRUNO BUOZZI, dal civico 1 al civico 10														
F	0	1	2	0	1	0	4	5	1	3	4	0	4	25
M	0	0	1	0	0	0	2	1	7	1	3	1	3	19
Tutti	0	1	3	0	1	0	6	6	8	4	7	1	7	44
VIA BURATTINI, dal civico 2 al civico 41/E														
F	1	2	3	1	0	3	2	4	3	2	3	0	8	32
M	1	1	3	2	0	1	2	5	3	2	2	2	3	27
Tutti	2	3	6	3	0	4	4	9	6	4	5	2	11	59
VIA COSTANTINO BELTRAMI, dal civico 1 al civico 3/B														
F	0	1	0	1	1	0	2	4	3	0	0	1	2	15
M	0	1	2	2	0	1	1	0	2	2	0	0	2	13
Tutti	0	2	2	3	1	1	3	4	5	2	0	1	4	28
VIA CRISTOFORO BAIONI, dal civico 76 al civico 76/B														
F	0	0	0	0	1	0	1	0	0	1	0	2	2	7
M	0	0	0	0	0	0	4	1	0	0	1	1	1	8
Tutti	0	0	0	0	1	0	5	1	0	1	1	3	3	15
VIA DELLA MORLA, dal civico 2 al civico 12														
F	0	0	1	1	1	3	2	1	3	3	0	1	6	22
M	0	0	1	2	0	0	3	1	4	1	0	2	3	17
Tutti	0	0	2	3	1	3	5	2	7	4	0	3	9	39

DISTRIBUZIONE DEI RESIDENTI PER QUARTIERE E PER VIA AL 01/01/2017

Valverde

<i>Genere</i>	<i>0</i>	<i>01-04</i>	<i>05-09</i>	<i>10-14</i>	<i>15-19</i>	<i>20-24</i>	<i>25-34</i>	<i>35-44</i>	<i>45-54</i>	<i>55-59</i>	<i>60-64</i>	<i>65-69</i>	<i>OLTRE</i>	<i>TOTALE</i>
<i>VIA DELLE CASETTE, dal civico 2 al civico 10</i>														
F	0	0	0	0	0	0	1	0	0	0	0	1	12	14
M	0	0	1	1	0	0	0	0	1	0	1	0	0	4
Tutti	0	0	1	1	0	0	1	0	1	0	1	1	12	18
<i>VIA ETTORE VACHA, dal civico 1 al civico 24</i>														
F	5	5	7	11	5	7	14	19	20	7	8	18	43	169
M	0	3	5	7	5	4	13	11	16	11	6	11	34	126
Tutti	5	8	12	18	10	11	27	30	36	18	14	29	77	295
<i>VIA FILOTTI, dal civico 1 al civico 10</i>														
F	0	0	0	1	0	0	2	1	3	3	1	1	8	20
M	0	1	1	0	4	0	1	0	2	0	2	1	2	14
Tutti	0	1	1	1	4	0	3	1	5	3	3	2	10	34
<i>VIA GIOELE SOLARI, dal civico 1 al civico 30</i>														
F	0	0	3	5	3	5	1	6	10	2	4	8	11	58
M	0	2	3	4	3	2	2	3	10	7	2	3	8	49
Tutti	0	2	6	9	6	7	3	9	20	9	6	11	19	107
<i>VIA GIOVANNI MAIRONI DA PONTE, dal civico 1 al civico 84</i>														
F	1	7	20	10	20	19	26	37	52	25	21	12	56	306
M	1	3	8	19	20	18	25	33	49	26	18	20	36	276
Tutti	2	10	28	29	40	37	51	70	101	51	39	32	92	582
<i>VIA GIOVANNI MARENZI, dal civico 1 al civico 29</i>														
F	0	0	3	3	3	4	3	6	12	5	2	2	12	55
M	1	1	3	3	1	3	6	6	9	1	3	2	8	47
Tutti	1	1	6	6	4	7	9	12	21	6	5	4	20	102
<i>VIA GIUSEPPE PARINI, dal civico 2 al civico 30</i>														
F	0	0	0	2	2	3	1	1	3	2	2	1	0	17
M	0	0	1	0	2	2	2	1	2	2	3	0	1	16
Tutti	0	0	1	2	4	5	3	2	5	4	5	1	1	33

DISTRIBUZIONE DEI RESIDENTI PER QUARTIERE E PER VIA AL 01/01/2017

Valverde

Genere	0	01-04	05-09	10-14	15-19	20-24	25-34	35-44	45-54	55-59	60-64	65-69	OLTRE	TOTALE
VIA IPPOLITO NIEVO, dal civico 1 al civico 58/E														
F	1	1	1	1	4	2	3	6	5	2	4	5	10	45
M	0	0	2	0	2	4	2	7	3	4	3	3	8	38
Tutti	1	1	3	1	6	6	5	13	8	6	7	8	18	83
VIA NICOLA BONORANDI, dal civico 1 al civico 3														
F	0	0	1	1	2	2	2	1	1	3	3	0	2	18
M	0	0	0	1	0	0	2	1	1	1	2	1	3	12
Tutti	0	0	1	2	2	2	4	2	2	4	5	1	5	30
VIA PAOLO BERLENDIS, dal civico 42 al civico 44														
F	0	0	1	0	0	0	0	1	0	0	1	0	1	4
M	0	1	0	0	0	0	0	2	0	0	0	1	1	5
Tutti	0	1	1	0	0	0	0	3	0	0	1	1	2	9
VIA PIER ANTONIO UCCELLI, dal civico 1 al civico 34														
F	1	1	3	1	2	0	6	7	9	8	5	3	25	71
M	1	0	2	2	0	2	6	7	16	10	6	5	11	68
Tutti	2	1	5	3	2	2	12	14	25	18	11	8	36	139
VIA PIETRO RUGGERI DA STABELLO, dal civico 4/A al civico 94														
F	3	10	19	12	15	17	34	63	64	28	25	13	64	367
M	1	19	21	20	18	14	40	52	48	27	17	21	33	331
Tutti	4	29	40	32	33	31	74	115	112	55	42	34	97	698
VIA POETA ANGELA, dal civico 11 al civico 11														
F	0	0	0	0	0	0	0	0	0	0	0	0	0	0
M	0	0	0	0	0	0	0	0	0	0	0	0	0	0
Tutti	0	0	0	0	0	0	0	0	0	0	0	0	0	0
VIA ROCCOLINO, dal civico 1 al civico 34														
F	0	0	0	1	1	0	2	2	6	1	3	3	6	25
M	0	1	1	3	2	0	2	6	5	3	2	3	5	33
Tutti	0	1	1	4	3	0	4	8	11	4	5	6	11	58

DISTRIBUZIONE DEI RESIDENTI PER QUARTIERE E PER VIA AL 01/01/2017

Valverde

<i>Genere</i>	<i>0</i>	<i>01-04</i>	<i>05-09</i>	<i>10-14</i>	<i>15-19</i>	<i>20-24</i>	<i>25-34</i>	<i>35-44</i>	<i>45-54</i>	<i>55-59</i>	<i>60-64</i>	<i>65-69</i>	<i>OLTRE</i>	<i>TOTALE</i>
<i>VIA SAMUELE BIAVA, dal civico 1 al civico 76</i>														
F	4	10	14	13	7	10	38	36	32	15	22	16	70	287
M	3	11	13	8	8	17	30	39	28	15	21	13	41	247
Tutti	7	21	27	21	15	27	68	75	60	30	43	29	111	534
<i>VIA TERESA MALLEGORI, dal civico 1 al civico 23</i>														
F	0	1	0	4	2	2	5	4	6	4	3	6	10	47
M	1	0	1	4	1	6	4	5	6	5	3	1	6	43
Tutti	1	1	1	8	3	8	9	9	12	9	6	7	16	90
<i>VIA VALVERDE, dal civico 1 al civico 81</i>														
F	0	2	4	2	6	2	2	6	8	9	2	5	19	67
M	0	2	4	4	4	1	7	6	11	8	2	4	16	69
Tutti	0	4	8	6	10	3	9	12	19	17	4	9	35	136

DISTRIBUZIONE DEI RESIDENTI PER QUARTIERE E PER VIA AL 01/01/2017

Villaggio Sposi

Genere	0	01-04	05-09	10-14	15-19	20-24	25-34	35-44	45-54	55-59	60-64	65-69	OLTRE	TOTALE
PIAZZALE ERMES VISCONTI, dal civico 1 al civico 3														
F	0	0	0	1	2	0	0	3	5	0	1	3	3	18
M	0	0	2	3	3	2	4	2	4	1	3	3	2	29
Tutti	0	0	2	4	5	2	4	5	9	1	4	6	5	47
SDA ALLA TRUCCA, dal civico 30 al civico 41														
F	0	0	0	0	0	0	0	0	0	0	0	0	0	0
M	0	0	0	0	0	0	0	0	0	0	0	0	0	0
Tutti	0	0	0	0	0	0	0	0	0	0	0	0	0	0
VIA A.MAURO PELLICOLI, dal civico 2 al civico 14														
F	0	0	1	0	0	0	2	1	1	1	0	1	2	9
M	0	0	1	0	0	0	3	1	0	1	0	0	3	9
Tutti	0	0	2	0	0	0	5	2	1	2	0	1	5	18
VIA ADOLFO ENGHEL, dal civico 2 al civico 12														
F	0	0	1	1	1	0	0	2	1	0	0	0	2	8
M	0	1	0	1	0	0	0	1	3	0	0	0	2	8
Tutti	0	1	1	2	1	0	0	3	4	0	0	0	4	16
VIA ANTONIO CAVALLI, dal civico 3 al civico 52														
F	0	0	0	1	7	5	7	4	12	8	7	3	11	65
M	0	1	2	3	8	6	9	4	16	5	11	2	14	81
Tutti	0	1	2	4	15	11	16	8	28	13	18	5	25	146
VIA BERGONZI FEDERICO, dal civico 7 al civico 40														
F	0	1	1	2	0	0	0	2	1	0	0	0	1	8
M	0	0	0	0	2	0	0	2	1	0	0	0	0	5
Tutti	0	1	1	2	2	0	0	4	2	0	0	0	1	13
VIA CARLO TRAINI, dal civico 1 al civico 40														
F	0	0	1	0	0	0	2	1	3	1	0	2	5	15
M	0	0	0	1	0	1	0	2	0	3	0	1	4	12
Tutti	0	0	1	1	0	1	2	3	3	4	0	3	9	27

DISTRIBUZIONE DEI RESIDENTI PER QUARTIERE E PER VIA AL 01/01/2017

Villaggio Sposi

<i>Genere</i>	<i>0</i>	<i>01-04</i>	<i>05-09</i>	<i>10-14</i>	<i>15-19</i>	<i>20-24</i>	<i>25-34</i>	<i>35-44</i>	<i>45-54</i>	<i>55-59</i>	<i>60-64</i>	<i>65-69</i>	<i>OLTRE</i>	<i>TOTALE</i>
VIA CARLO ZILOCCHI, dal civico 1 al civico 51														
F	0	2	1	1	1	1	2	4	2	0	1	2	6	23
M	1	0	1	1	0	0	0	3	3	0	0	1	8	18
Tutti	1	2	2	2	1	1	2	7	5	0	1	3	14	41
VIA CESARE BALBO, dal civico 1 al civico 9														
F	0	0	0	0	1	0	0	0	1	0	0	0	3	5
M	0	0	0	0	1	0	0	0	0	0	0	0	3	4
Tutti	0	0	0	0	2	0	0	0	1	0	0	0	6	9
VIA CESARE BECCARIA, dal civico 2 al civico 8														
F	0	0	0	0	0	0	0	0	0	0	0	0	3	3
M	0	0	0	0	0	0	0	0	0	0	0	0	2	2
Tutti	0	0	0	0	0	0	0	0	0	0	0	0	5	5
VIA CESARE CANTU', dal civico 1 al civico 4														
F	0	0	0	0	0	0	0	0	0	0	0	0	0	0
M	0	0	0	0	0	1	0	0	1	0	0	0	0	2
Tutti	0	0	0	0	0	1	0	0	1	0	0	0	0	2
VIA DELLA GRUMELLINA, dal civico 1 al civico 43														
F	0	1	1	3	3	2	5	4	11	3	4	1	4	42
M	0	1	4	0	3	3	5	4	11	8	2	1	3	45
Tutti	0	2	5	3	6	5	10	8	22	11	6	2	7	87
VIA DELLE CAVE, dal civico 1 al civico 59														
F	1	3	11	12	14	18	16	23	40	14	14	11	25	202
M	4	3	8	9	17	13	21	20	42	19	12	8	24	200
Tutti	5	6	19	21	31	31	37	43	82	33	26	19	49	402
VIA DON BEPO VAVASSORI, dal civico 2 al civico 9														
F	0	0	0	0	0	0	0	0	0	0	0	0	0	0
M	0	0	0	0	0	0	0	0	0	0	0	0	0	0
Tutti	0	0	0	0	0	0	0	0	0	0	0	0	0	0

DISTRIBUZIONE DEI RESIDENTI PER QUARTIERE E PER VIA AL 01/01/2017

Villaggio Sposi

<i>Genere</i>	<i>0</i>	<i>01-04</i>	<i>05-09</i>	<i>10-14</i>	<i>15-19</i>	<i>20-24</i>	<i>25-34</i>	<i>35-44</i>	<i>45-54</i>	<i>55-59</i>	<i>60-64</i>	<i>65-69</i>	<i>OLTRE</i>	<i>TOTALE</i>
<i>VIA ERMENEGILDA CRIPPA, dal civico 1 al civico 15</i>														
F	1	0	0	0	1	2	1	1	2	3	0	0	3	14
M	0	1	0	1	0	1	2	0	0	0	2	2	2	11
Tutti	1	1	0	1	1	3	3	1	2	3	2	2	5	25
<i>VIA FLLI RUFFINI, dal civico 1 al civico 20</i>														
F	0	0	2	1	0	1	1	2	2	4	0	0	6	19
M	0	0	0	4	0	1	1	1	3	1	0	0	4	15
Tutti	0	0	2	5	0	2	2	3	5	5	0	0	10	34
<i>VIA FERRUCCIO GALMOZZI, dal civico 1 al civico 30</i>														
F	2	11	8	5	10	11	23	30	36	14	21	11	47	229
M	4	9	11	17	9	8	24	35	30	11	6	13	30	207
Tutti	6	20	19	22	19	19	47	65	66	25	27	24	77	436
<i>VIA FRA CELESTINO, dal civico 1 al civico 20</i>														
F	0	1	0	0	0	1	1	0	1	1	1	1	1	8
M	0	0	1	0	0	0	3	0	2	0	2	2	1	11
Tutti	0	1	1	0	0	1	4	0	3	1	3	3	2	19
<i>VIA FRANCESCO AZZANELLI, dal civico 1 al civico 8</i>														
F	0	0	0	0	0	0	0	0	0	1	0	1	5	7
M	0	0	0	0	0	0	0	0	1	0	0	1	2	4
Tutti	0	0	0	0	0	0	0	0	1	1	0	2	7	11
<i>VIA FRANCESCO CEDRELLI, dal civico 2 al civico 8</i>														
F	0	0	0	0	0	0	1	0	0	0	0	0	3	4
M	0	0	0	0	0	0	0	1	1	0	0	0	1	3
Tutti	0	0	0	0	0	0	1	1	1	0	0	0	4	7
<i>VIA FRANCESCO DOMENICO GUERRAZZI, dal civico 6/D al civico 26</i>														
F	5	12	7	10	8	5	21	25	30	4	1	6	10	144
M	0	5	8	8	4	5	24	31	25	5	4	3	6	128
Tutti	5	17	15	18	12	10	45	56	55	9	5	9	16	272

DISTRIBUZIONE DEI RESIDENTI PER QUARTIERE E PER VIA AL 01/01/2017

Villaggio Sposi

Genere	0	01-04	05-09	10-14	15-19	20-24	25-34	35-44	45-54	55-59	60-64	65-69	OLTRE	TOTALE
VIA GIANBATTISTA MORONI, dal civico 325 al civico 424														
F	1	1	2	0	1	0	6	5	5	2	3	2	9	37
M	0	1	3	3	1	1	2	4	5	2	3	2	4	31
Tutti	1	2	5	3	2	1	8	9	10	4	6	4	13	68
VIA GIOVANNI BERCHEZ, dal civico 2 al civico 10														
F	0	0	0	1	0	1	0	1	1	1	0	0	1	6
M	0	0	0	0	1	0	0	0	2	0	0	0	1	4
Tutti	0	0	0	1	1	1	0	1	3	1	0	0	2	10
VIA GIUSEPPE GIUSTI, dal civico 1 al civico 7														
F	0	0	1	3	2	0	2	2	3	1	1	0	2	17
M	0	0	0	2	3	0	2	1	2	4	0	0	1	15
Tutti	0	0	1	5	5	0	4	3	5	5	1	0	3	32
VIA GIUSEPPE ROVANI, dal civico 1 al civico 7														
F	0	0	0	0	0	0	0	0	0	0	0	0	5	5
M	0	0	0	0	0	0	0	0	1	0	0	0	2	3
Tutti	0	0	0	0	0	0	0	0	1	0	0	0	7	8
VIA GRUMELLO, dal civico 1 al civico 25														
F	1	7	7	3	6	2	30	24	18	6	3	4	9	120
M	3	10	4	4	5	3	36	39	16	8	2	1	9	140
Tutti	4	17	11	7	11	5	66	63	34	14	5	5	18	260
VIA LUIGI DRAGO, dal civico 1 al civico 10														
F	0	0	0	0	0	0	1	0	1	0	0	0	1	3
M	0	0	0	0	0	0	0	0	0	0	0	0	2	2
Tutti	0	0	0	0	0	0	1	0	1	0	0	0	3	5
VIA LUIGI SETTEMBRINI, dal civico 1 al civico 7														
F	0	0	0	0	0	0	0	0	0	1	0	0	3	4
M	0	0	0	0	0	0	0	1	1	0	1	0	4	7
Tutti	0	0	0	0	0	0	0	1	1	1	1	0	7	11

DISTRIBUZIONE DEI RESIDENTI PER QUARTIERE E PER VIA AL 01/01/2017

Villaggio Sposi

<i>Genere</i>	<i>0</i>	<i>01-04</i>	<i>05-09</i>	<i>10-14</i>	<i>15-19</i>	<i>20-24</i>	<i>25-34</i>	<i>35-44</i>	<i>45-54</i>	<i>55-59</i>	<i>60-64</i>	<i>65-69</i>	<i>OLTRE</i>	<i>TOTALE</i>
<i>VIA MANARA VALGIMIGLI, dal civico 5 al civico 9</i>														
F	0	0	0	0	2	2	1	0	4	1	1	0	2	13
M	0	0	0	2	0	0	2	0	3	2	0	0	1	10
Tutti	0	0	0	2	2	2	3	0	7	3	1	0	3	23
<i>VIA MARTIN LUTHER KING, dal civico 101 al civico 111</i>														
F	0	2	5	7	5	6	6	6	18	6	4	6	26	97
M	1	2	3	4	6	8	6	8	14	7	5	4	13	81
Tutti	1	4	8	11	11	14	12	14	32	13	9	10	39	178
<i>VIA MASSIMO D'AZEGLIO, dal civico 1 al civico 59</i>														
F	0	0	1	1	1	0	0	2	4	2	1	1	18	31
M	0	1	0	0	2	0	2	3	6	3	3	0	6	26
Tutti	0	1	1	1	3	0	2	5	10	5	4	1	24	57
<i>VIA PER CURNASCO, dal civico 1/C al civico 80</i>														
F	1	6	9	5	17	7	18	17	29	12	12	7	19	159
M	0	6	5	9	12	12	16	14	31	9	6	12	15	147
Tutti	1	12	14	14	29	19	34	31	60	21	18	19	34	306
<i>VIA PIETRO MICCA, dal civico 1 al civico 26</i>														
F	1	2	6	5	3	2	12	7	9	5	3	4	15	74
M	0	6	6	3	5	3	10	12	8	4	1	3	6	67
Tutti	1	8	12	8	8	5	22	19	17	9	4	7	21	141
<i>VIA PROMESSI SPOSI, dal civico 1 al civico 56</i>														
F	3	11	9	21	25	22	34	44	78	29	16	13	48	353
M	5	12	14	20	23	21	34	35	62	26	19	18	33	322
Tutti	8	23	23	41	48	43	68	79	140	55	35	31	81	675
<i>VIA RUGGERO BONGHI, dal civico 1 al civico 9</i>														
F	0	0	0	0	0	0	0	0	1	0	0	0	3	4
M	0	0	0	1	1	1	0	0	1	0	0	0	0	4
Tutti	0	0	0	1	1	1	0	0	2	0	0	0	3	8

DISTRIBUZIONE DEI RESIDENTI PER QUARTIERE E PER VIA AL 01/01/2017

Villaggio Sposi

<i>Genere</i>	<i>0</i>	<i>01-04</i>	<i>05-09</i>	<i>10-14</i>	<i>15-19</i>	<i>20-24</i>	<i>25-34</i>	<i>35-44</i>	<i>45-54</i>	<i>55-59</i>	<i>60-64</i>	<i>65-69</i>	<i>OLTRE</i>	<i>TOTALE</i>
<i>VIA SANT'AMBROGIO, dal civico 1 al civico 48</i>														
F	2	10	6	2	5	3	12	21	22	11	4	10	27	135
M	2	5	14	8	4	8	8	19	20	20	6	10	10	134
Tutti	4	15	20	10	9	11	20	40	42	31	10	20	37	269
<i>VIA SERENO LOCATELLI MILESI, dal civico 1 al civico 13</i>														
F	0	1	1	0	2	3	3	2	2	0	3	2	5	24
M	0	0	0	0	1	1	2	2	1	2	1	0	4	14
Tutti	0	1	1	0	3	4	5	4	3	2	4	2	9	38
<i>VIA TIEPOLO, dal civico 2 al civico 21</i>														
F	0	5	7	11	14	8	10	22	51	15	8	7	16	174
M	0	1	4	11	14	10	11	18	42	12	6	6	10	145
Tutti	0	6	11	22	28	18	21	40	93	27	14	13	26	319
<i>VIA TOMMASO GROSSI, dal civico 1 al civico 75</i>														
F	0	2	0	2	0	1	5	4	3	3	0	2	11	33
M	0	0	0	2	1	1	8	6	6	3	4	1	5	37
Tutti	0	2	0	4	1	2	13	10	9	6	4	3	16	70
<i>VIA VITTORIO CARRARA, dal civico 1 al civico 11</i>														
F	0	0	0	0	1	2	0	0	1	1	0	0	3	8
M	0	0	0	0	1	0	0	1	2	1	0	0	2	7
Tutti	0	0	0	0	2	2	0	1	3	2	0	0	5	15

DISTRIBUZIONE DEI RESIDENTI PER QUARTIERE E PER VIA AL 01/01/2017

Boccaleone

<i>Genere</i>	<i>0</i>	<i>01-04</i>	<i>05-09</i>	<i>10-14</i>	<i>15-19</i>	<i>20-24</i>	<i>25-34</i>	<i>35-44</i>	<i>45-54</i>	<i>55-59</i>	<i>60-64</i>	<i>65-69</i>	<i>OLTRE</i>	<i>TOTALE</i>
<i>Tutte le vie</i>														
F	10	49	58	77	83	87	180	210	340	134	88	88	343	1.747
M	13	65	75	89	76	97	157	199	289	140	90	69	178	1.537
Tutti	23	114	133	166	159	184	337	409	629	274	178	157	521	3.284

DISTRIBUZIONE DEI RESIDENTI PER QUARTIERE E PER VIA AL 01/01/2017

Borgo Palazzo

<i>Genere</i>	<i>0</i>	<i>01-04</i>	<i>05-09</i>	<i>10-14</i>	<i>15-19</i>	<i>20-24</i>	<i>25-34</i>	<i>35-44</i>	<i>45-54</i>	<i>55-59</i>	<i>60-64</i>	<i>65-69</i>	<i>OLTRE</i>	<i>TOTALE</i>
<i>Tutte le vie</i>														
F	41	144	213	206	189	185	520	725	741	294	234	260	879	4.631
M	38	180	204	196	192	185	514	709	745	259	215	188	566	4.191
Tutti	79	324	417	402	381	370	1.034	1.434	1.486	553	449	448	1.445	8.822

DISTRIBUZIONE DEI RESIDENTI PER QUARTIERE E PER VIA AL 01/01/2017

Campagnola

<i>Genere</i>	<i>0</i>	<i>01-04</i>	<i>05-09</i>	<i>10-14</i>	<i>15-19</i>	<i>20-24</i>	<i>25-34</i>	<i>35-44</i>	<i>45-54</i>	<i>55-59</i>	<i>60-64</i>	<i>65-69</i>	<i>OLTRE</i>	<i>TOTALE</i>
<i>Tutte le vie</i>														
F	6	32	69	82	83	67	133	199	255	101	86	83	214	1.410
M	11	45	74	79	90	71	145	214	247	103	74	77	155	1.385
Tutti	17	77	143	161	173	138	278	413	502	204	160	160	369	2.795

DISTRIBUZIONE DEI RESIDENTI PER QUARTIERE E PER VIA AL 01/01/2017

Carnovali

<i>Genere</i>	<i>0</i>	<i>01-04</i>	<i>05-09</i>	<i>10-14</i>	<i>15-19</i>	<i>20-24</i>	<i>25-34</i>	<i>35-44</i>	<i>45-54</i>	<i>55-59</i>	<i>60-64</i>	<i>65-69</i>	<i>OLTRE</i>	<i>TOTALE</i>
<i>Tutte le vie</i>														
F	12	90	112	74	80	81	232	307	256	112	88	120	381	1.945
M	16	83	107	84	110	112	232	309	281	106	82	94	242	1.858
Tutti	28	173	219	158	190	193	464	616	537	218	170	214	623	3.803

DISTRIBUZIONE DEI RESIDENTI PER QUARTIERE E PER VIA AL 01/01/2017

Celadina

<i>Genere</i>	<i>0</i>	<i>01-04</i>	<i>05-09</i>	<i>10-14</i>	<i>15-19</i>	<i>20-24</i>	<i>25-34</i>	<i>35-44</i>	<i>45-54</i>	<i>55-59</i>	<i>60-64</i>	<i>65-69</i>	<i>OLTRE</i>	<i>TOTALE</i>
<i>Tutte le vie</i>														
F	24	162	187	199	257	229	566	615	801	342	285	286	900	4.853
M	32	164	206	216	255	290	536	659	738	359	275	264	536	4.530
Tutti	56	326	393	415	512	519	1.102	1.274	1.539	701	560	550	1.436	9.383

DISTRIBUZIONE DEI RESIDENTI PER QUARTIERE E PER VIA AL 01/01/2017

Centro

<i>Genere</i>	<i>0</i>	<i>01-04</i>	<i>05-09</i>	<i>10-14</i>	<i>15-19</i>	<i>20-24</i>	<i>25-34</i>	<i>35-44</i>	<i>45-54</i>	<i>55-59</i>	<i>60-64</i>	<i>65-69</i>	<i>OLTRE</i>	<i>TOTALE</i>
Tutte le vie														
F	67	252	358	371	332	335	1.048	1.245	1.504	627	529	557	2.008	9.233
M	53	280	379	369	358	351	998	1.226	1.337	539	405	388	1.148	7.831
Tutti	120	532	737	740	690	686	2.046	2.471	2.841	1.166	934	945	3.156	17.064

DISTRIBUZIONE DEI RESIDENTI PER QUARTIERE E PER VIA AL 01/01/2017

Città Alta

<i>Genere</i>	<i>0</i>	<i>01-04</i>	<i>05-09</i>	<i>10-14</i>	<i>15-19</i>	<i>20-24</i>	<i>25-34</i>	<i>35-44</i>	<i>45-54</i>	<i>55-59</i>	<i>60-64</i>	<i>65-69</i>	<i>OLTRE</i>	<i>TOTALE</i>
Tutte le vie														
F	7	24	51	56	68	61	152	171	246	112	83	99	311	1.441
M	9	34	38	53	64	60	135	181	203	112	103	83	188	1.263
Tutti	16	58	89	109	132	121	287	352	449	224	186	182	499	2.704

DISTRIBUZIONE DEI RESIDENTI PER QUARTIERE E PER VIA AL 01/01/2017

Colli														
<i>Genere</i>	<i>0</i>	<i>01-04</i>	<i>05-09</i>	<i>10-14</i>	<i>15-19</i>	<i>20-24</i>	<i>25-34</i>	<i>35-44</i>	<i>45-54</i>	<i>55-59</i>	<i>60-64</i>	<i>65-69</i>	<i>OLTRE</i>	<i>TOTALE</i>
Tutte le vie														
F	4	20	57	50	60	63	114	129	209	103	92	76	327	1.304
M	5	27	51	68	83	83	143	118	191	112	83	77	195	1.236
Tutti	9	47	108	118	143	146	257	247	400	215	175	153	522	2.540

DISTRIBUZIONE DEI RESIDENTI PER QUARTIERE E PER VIA AL 01/01/2017

Colognola

<i>Genere</i>	<i>0</i>	<i>01-04</i>	<i>05-09</i>	<i>10-14</i>	<i>15-19</i>	<i>20-24</i>	<i>25-34</i>	<i>35-44</i>	<i>45-54</i>	<i>55-59</i>	<i>60-64</i>	<i>65-69</i>	<i>OLTRE</i>	<i>TOTALE</i>
Tutte le vie														
F	20	64	91	115	107	119	287	295	394	177	162	198	617	2.646
M	22	82	107	100	134	130	274	337	380	180	128	140	407	2.421
Tutti	42	146	198	215	241	249	561	632	774	357	290	338	1.024	5.067

DISTRIBUZIONE DEI RESIDENTI PER QUARTIERE E PER VIA AL 01/01/2017

Grumello

<i>Genere</i>	<i>0</i>	<i>01-04</i>	<i>05-09</i>	<i>10-14</i>	<i>15-19</i>	<i>20-24</i>	<i>25-34</i>	<i>35-44</i>	<i>45-54</i>	<i>55-59</i>	<i>60-64</i>	<i>65-69</i>	<i>OLTRE</i>	<i>TOTALE</i>
<i>Tutte le vie</i>														
F	5	23	41	40	50	55	99	116	124	61	70	56	155	895
M	4	17	35	31	43	49	114	121	153	50	44	64	109	834
Tutti	9	40	76	71	93	104	213	237	277	111	114	120	264	1.729

DISTRIBUZIONE DEI RESIDENTI PER QUARTIERE E PER VIA AL 01/01/2017

Longuelo

<i>Genere</i>	<i>0</i>	<i>01-04</i>	<i>05-09</i>	<i>10-14</i>	<i>15-19</i>	<i>20-24</i>	<i>25-34</i>	<i>35-44</i>	<i>45-54</i>	<i>55-59</i>	<i>60-64</i>	<i>65-69</i>	<i>OLTRE</i>	<i>TOTALE</i>
Tutte le vie														
F	10	46	79	104	84	108	194	263	351	182	146	154	510	2.231
M	17	64	103	108	101	106	169	238	311	177	130	133	326	1.983
Tutti	27	110	182	212	185	214	363	501	662	359	276	287	836	4.214

DISTRIBUZIONE DEI RESIDENTI PER QUARTIERE E PER VIA AL 01/01/2017

Loreto

<i>Genere</i>	<i>0</i>	<i>01-04</i>	<i>05-09</i>	<i>10-14</i>	<i>15-19</i>	<i>20-24</i>	<i>25-34</i>	<i>35-44</i>	<i>45-54</i>	<i>55-59</i>	<i>60-64</i>	<i>65-69</i>	<i>OLTRE</i>	<i>TOTALE</i>
<i>Tutte le vie</i>														
F	21	107	177	175	164	137	328	523	591	255	230	222	1.111	4.041
M	27	123	157	168	163	178	310	426	513	215	157	166	652	3.255
Tutti	48	230	334	343	327	315	638	949	1.104	470	387	388	1.763	7.296

DISTRIBUZIONE DEI RESIDENTI PER QUARTIERE E PER VIA AL 01/01/2017

Malpensata

<i>Genere</i>	<i>0</i>	<i>01-04</i>	<i>05-09</i>	<i>10-14</i>	<i>15-19</i>	<i>20-24</i>	<i>25-34</i>	<i>35-44</i>	<i>45-54</i>	<i>55-59</i>	<i>60-64</i>	<i>65-69</i>	<i>OLTRE</i>	<i>TOTALE</i>
<i>Tutte le vie</i>														
F	24	58	96	83	110	93	249	290	328	143	125	140	556	2.295
M	25	84	89	112	116	112	290	320	350	163	130	110	311	2.212
Tutti	49	142	185	195	226	205	539	610	678	306	255	250	867	4.507

DISTRIBUZIONE DEI RESIDENTI PER QUARTIERE E PER VIA AL 01/01/2017

Monterosso

<i>Genere</i>	<i>0</i>	<i>01-04</i>	<i>05-09</i>	<i>10-14</i>	<i>15-19</i>	<i>20-24</i>	<i>25-34</i>	<i>35-44</i>	<i>45-54</i>	<i>55-59</i>	<i>60-64</i>	<i>65-69</i>	<i>OLTRE</i>	<i>TOTALE</i>
<i>Tutte le vie</i>														
F	17	82	124	137	140	198	282	318	485	274	227	243	724	3.251
M	23	77	138	135	159	186	326	293	389	244	214	196	510	2.890
Tutti	40	159	262	272	299	384	608	611	874	518	441	439	1.234	6.141

DISTRIBUZIONE DEI RESIDENTI PER QUARTIERE E PER VIA AL 01/01/2017

Redona

<i>Genere</i>	<i>0</i>	<i>01-04</i>	<i>05-09</i>	<i>10-14</i>	<i>15-19</i>	<i>20-24</i>	<i>25-34</i>	<i>35-44</i>	<i>45-54</i>	<i>55-59</i>	<i>60-64</i>	<i>65-69</i>	<i>OLTRE</i>	<i>TOTALE</i>
<i>Tutte le vie</i>														
F	19	87	135	124	128	160	288	442	606	245	218	234	729	3.415
M	20	102	138	160	187	143	319	392	525	240	165	194	506	3.091
Tutti	39	189	273	284	315	303	607	834	1.131	485	383	428	1.235	6.506

DISTRIBUZIONE DEI RESIDENTI PER QUARTIERE E PER VIA AL 01/01/2017

San Paolo

<i>Genere</i>	<i>0</i>	<i>01-04</i>	<i>05-09</i>	<i>10-14</i>	<i>15-19</i>	<i>20-24</i>	<i>25-34</i>	<i>35-44</i>	<i>45-54</i>	<i>55-59</i>	<i>60-64</i>	<i>65-69</i>	<i>OLTRE</i>	<i>TOTALE</i>
<i>Tutte le vie</i>														
F	11	80	94	90	92	120	243	314	398	173	191	188	595	2.589
M	21	84	89	111	105	89	237	294	335	144	131	145	410	2.195
Tutti	32	164	183	201	197	209	480	608	733	317	322	333	1.005	4.784

DISTRIBUZIONE DEI RESIDENTI PER QUARTIERE E PER VIA AL 01/01/2017

San Tomaso

<i>Genere</i>	<i>0</i>	<i>01-04</i>	<i>05-09</i>	<i>10-14</i>	<i>15-19</i>	<i>20-24</i>	<i>25-34</i>	<i>35-44</i>	<i>45-54</i>	<i>55-59</i>	<i>60-64</i>	<i>65-69</i>	<i>OLTRE</i>	<i>TOTALE</i>
<i>Tutte le vie</i>														
F	34	107	153	138	147	194	375	541	606	218	180	211	753	3.657
M	35	119	158	163	162	181	402	522	586	183	156	147	490	3.304
Tutti	69	226	311	301	309	375	777	1.063	1.192	401	336	358	1.243	6.961

DISTRIBUZIONE DEI RESIDENTI PER QUARTIERE E PER VIA AL 01/01/2017

Santa Caterina

<i>Genere</i>	<i>0</i>	<i>01-04</i>	<i>05-09</i>	<i>10-14</i>	<i>15-19</i>	<i>20-24</i>	<i>25-34</i>	<i>35-44</i>	<i>45-54</i>	<i>55-59</i>	<i>60-64</i>	<i>65-69</i>	<i>OLTRE</i>	<i>TOTALE</i>
<i>Tutte le vie</i>														
F	23	89	147	142	123	142	315	457	556	222	201	221	865	3.503
M	27	103	131	133	158	148	308	419	411	205	149	166	448	2.806
Tutti	50	192	278	275	281	290	623	876	967	427	350	387	1.313	6.309

DISTRIBUZIONE DEI RESIDENTI PER QUARTIERE E PER VIA AL 01/01/2017

Santa Lucia

<i>Genere</i>	<i>0</i>	<i>01-04</i>	<i>05-09</i>	<i>10-14</i>	<i>15-19</i>	<i>20-24</i>	<i>25-34</i>	<i>35-44</i>	<i>45-54</i>	<i>55-59</i>	<i>60-64</i>	<i>65-69</i>	<i>OLTRE</i>	<i>TOTALE</i>
<i>Tutte le vie</i>														
F	8	56	79	81	67	81	159	248	296	140	128	130	619	2.092
M	10	51	89	78	84	98	147	196	238	119	90	101	337	1.638
Tutti	18	107	168	159	151	179	306	444	534	259	218	231	956	3.730

DISTRIBUZIONE DEI RESIDENTI PER QUARTIERE E PER VIA AL 01/01/2017

Valtesse

<i>Genere</i>	<i>0</i>	<i>01-04</i>	<i>05-09</i>	<i>10-14</i>	<i>15-19</i>	<i>20-24</i>	<i>25-34</i>	<i>35-44</i>	<i>45-54</i>	<i>55-59</i>	<i>60-64</i>	<i>65-69</i>	<i>OLTRE</i>	<i>TOTALE</i>
<i>Tutte le vie</i>														
F	21	68	106	117	137	129	266	371	442	218	170	166	695	2.906
M	19	83	106	140	152	138	259	346	441	200	162	145	474	2.665
Tutti	40	151	212	257	289	267	525	717	883	418	332	311	1.169	5.571

DISTRIBUZIONE DEI RESIDENTI PER QUARTIERE E PER VIA AL 01/01/2017

Valverde

<i>Genere</i>	<i>0</i>	<i>01-04</i>	<i>05-09</i>	<i>10-14</i>	<i>15-19</i>	<i>20-24</i>	<i>25-34</i>	<i>35-44</i>	<i>45-54</i>	<i>55-59</i>	<i>60-64</i>	<i>65-69</i>	<i>OLTRE</i>	<i>TOTALE</i>
<i>Tutte le vie</i>														
F	16	42	83	71	79	82	154	214	248	124	116	102	379	1.710
M	9	47	73	82	71	77	156	191	229	127	100	96	230	1.488
Tutti	25	89	156	153	150	159	310	405	477	251	216	198	609	3.198

DISTRIBUZIONE DEI RESIDENTI PER QUARTIERE E PER VIA AL 01/01/2017

Villaggio Sposi

<i>Genere</i>	<i>0</i>	<i>01-04</i>	<i>05-09</i>	<i>10-14</i>	<i>15-19</i>	<i>20-24</i>	<i>25-34</i>	<i>35-44</i>	<i>45-54</i>	<i>55-59</i>	<i>60-64</i>	<i>65-69</i>	<i>OLTRE</i>	<i>TOTALE</i>
<i>Tutte le vie</i>														
F	18	78	88	98	132	105	222	259	398	150	109	100	363	2.120
M	20	65	91	117	127	110	235	270	366	157	99	94	239	1.990
Tutti	38	143	179	215	259	215	457	529	764	307	208	194	602	4.110

DISTRIBUZIONE DEI RESIDENTI PER QUARTIERE E PER VIA AL 01/01/2017

Città														
<i>Genere</i>	<i>0</i>	<i>01-04</i>	<i>05-09</i>	<i>10-14</i>	<i>15-19</i>	<i>20-24</i>	<i>25-34</i>	<i>35-44</i>	<i>45-54</i>	<i>55-59</i>	<i>60-64</i>	<i>65-69</i>	<i>OLTRE</i>	<i>TOTALE</i>
Tutte le vie														
F	418	1.760	2.598	2.630	2.712	2.831	6.406	8.252	10.175	4.407	3.758	3.934	14.034	63.915
M	456	1.979	2.638	2.792	2.990	2.994	6.406	7.980	9.258	4.134	3.182	3.137	8.657	56.603
Tutti	874	3.739	5.236	5.422	5.702	5.825	12.812	16.232	19.433	8.541	6.940	7.071	22.691	120.518

CONFRONTO TRA NATI E IMMIGRATI

DISTRIBUZIONE DEI NATI RESIDENTI E DEGLI IMMIGRATI PER CLASSI D'ETA' E PER GENERE AL 01/01/2017

Boccaleone

CLASSE	NATI A BERGAMO						IMMIGRATI						POPOLAZIONE COMPLESSIVA					
	QUANTITA'			PERCENTUALE			QUANTITA'			PERCENTUALE			QUANTITA'			PERCENTUALE		
	M	F	TOT	M	F	TOT	M	F	TOT	M	F	TOT	M	F	TOT	M	F	TOT
0	12	10	22	0,37%	0,30%	0,67%	1	0	1	0,03%	0,00%	0,03%	13	10	23	0,40%	0,30%	0,70%
01-04	58	40	98	1,77%	1,22%	2,98%	7	9	16	0,21%	0,27%	0,49%	65	49	114	1,98%	1,49%	3,47%
05-09	48	44	92	1,46%	1,34%	2,80%	27	14	41	0,82%	0,43%	1,25%	75	58	133	2,28%	1,77%	4,05%
10-14	66	56	122	2,01%	1,71%	3,71%	23	21	44	0,70%	0,64%	1,34%	89	77	166	2,71%	2,34%	5,05%
15-19	59	61	120	1,80%	1,86%	3,65%	17	22	39	0,52%	0,67%	1,19%	76	83	159	2,31%	2,53%	4,84%
20-24	54	60	114	1,64%	1,83%	3,47%	43	27	70	1,31%	0,82%	2,13%	97	87	184	2,95%	2,65%	5,60%
25-34	51	65	116	1,55%	1,98%	3,53%	106	115	221	3,23%	3,50%	6,73%	157	180	337	4,78%	5,48%	10,26%
35-44	32	43	75	0,97%	1,31%	2,28%	167	167	334	5,09%	5,09%	10,17%	199	210	409	6,06%	6,39%	12,45%
45-54	83	76	159	2,53%	2,31%	4,84%	206	264	470	6,27%	8,04%	14,31%	289	340	629	8,80%	10,35%	19,15%
55-59	37	22	59	1,13%	0,67%	1,80%	103	112	215	3,14%	3,41%	6,55%	140	134	274	4,26%	4,08%	8,34%
60-64	20	18	38	0,61%	0,55%	1,16%	70	70	140	2,13%	2,13%	4,26%	90	88	178	2,74%	2,68%	5,42%
65-69	23	30	53	0,70%	0,91%	1,61%	46	58	104	1,40%	1,77%	3,17%	69	88	157	2,10%	2,68%	4,78%
70+	68	88	156	2,07%	2,68%	4,75%	110	255	365	3,35%	7,76%	11,11%	178	343	521	5,42%	10,44%	15,86%
TOTALI	611	613	1.224	18,61%	18,67%	37,27%	926	1.134	2.060	28,20%	34,53%	62,73%	1.537	1.747	3.284	46,80%	53,20%	100,0%

DISTRIBUZIONE DEI NATI RESIDENTI E DEGLI IMMIGRATI PER CLASSI D'ETA' E PER GENERE AL 01/01/2017

Borgo Palazzo

CLASSE	NATI A BERGAMO						IMMIGRATI						POPOLAZIONE COMPLESSIVA					
	QUANTITA'			PERCENTUALE			QUANTITA'			PERCENTUALE			QUANTITA'			PERCENTUALE		
	M	F	TOT	M	F	TOT	M	F	TOT	M	F	TOT	M	F	TOT	M	F	TOT
0	33	41	74	0,37%	0,46%	0,84%	5	0	5	0,06%	0,00%	0,06%	38	41	79	0,43%	0,46%	0,90%
01-04	148	123	271	1,68%	1,39%	3,07%	32	21	53	0,36%	0,24%	0,60%	180	144	324	2,04%	1,63%	3,67%
05-09	139	148	287	1,58%	1,68%	3,25%	65	65	130	0,74%	0,74%	1,47%	204	213	417	2,31%	2,41%	4,73%
10-14	136	122	258	1,54%	1,38%	2,92%	60	84	144	0,68%	0,95%	1,63%	196	206	402	2,22%	2,34%	4,56%
15-19	107	102	209	1,21%	1,16%	2,37%	85	87	172	0,96%	0,99%	1,95%	192	189	381	2,18%	2,14%	4,32%
20-24	86	92	178	0,97%	1,04%	2,02%	99	93	192	1,12%	1,05%	2,18%	185	185	370	2,10%	2,10%	4,19%
25-34	105	100	205	1,19%	1,13%	2,32%	409	420	829	4,64%	4,76%	9,40%	514	520	1.034	5,83%	5,89%	11,72%
35-44	135	103	238	1,53%	1,17%	2,70%	574	622	1.196	6,51%	7,05%	13,56%	709	725	1.434	8,04%	8,22%	16,25%
45-54	153	134	287	1,73%	1,52%	3,25%	592	607	1.199	6,71%	6,88%	13,59%	745	741	1.486	8,44%	8,40%	16,84%
55-59	50	53	103	0,57%	0,60%	1,17%	209	241	450	2,37%	2,73%	5,10%	259	294	553	2,94%	3,33%	6,27%
60-64	42	45	87	0,48%	0,51%	0,99%	173	189	362	1,96%	2,14%	4,10%	215	234	449	2,44%	2,65%	5,09%
65-69	42	57	99	0,48%	0,65%	1,12%	146	203	349	1,65%	2,30%	3,96%	188	260	448	2,13%	2,95%	5,08%
70+	155	193	348	1,76%	2,19%	3,94%	411	686	1.097	4,66%	7,78%	12,43%	566	879	1.445	6,42%	9,96%	16,38%
TOTALI	1.331	1.313	2.644	15,09%	14,88%	29,97%	2.860	3.318	6.178	32,42%	37,61%	70,03%	4.191	4.631	8.822	47,51%	52,49%	100,0%

DISTRIBUZIONE DEI NATI RESIDENTI E DEGLI IMMIGRATI PER CLASSI D'ETA' E PER GENERE AL 01/01/2017

Campagnola

CLASSE	NATI A BERGAMO						IMMIGRATI						POPOLAZIONE COMPLESSIVA					
	QUANTITA'			PERCENTUALE			QUANTITA'			PERCENTUALE			QUANTITA'			PERCENTUALE		
	M	F	TOT	M	F	TOT	M	F	TOT	M	F	TOT	M	F	TOT	M	F	TOT
0	10	6	16	0,36%	0,21%	0,57%	1	0	1	0,04%	0,00%	0,04%	11	6	17	0,39%	0,21%	0,61%
01-04	39	27	66	1,40%	0,97%	2,36%	6	5	11	0,21%	0,18%	0,39%	45	32	77	1,61%	1,14%	2,75%
05-09	64	57	121	2,29%	2,04%	4,33%	10	12	22	0,36%	0,43%	0,79%	74	69	143	2,65%	2,47%	5,12%
10-14	57	62	119	2,04%	2,22%	4,26%	22	20	42	0,79%	0,72%	1,50%	79	82	161	2,83%	2,93%	5,76%
15-19	56	60	116	2,00%	2,15%	4,15%	34	23	57	1,22%	0,82%	2,04%	90	83	173	3,22%	2,97%	6,19%
20-24	44	36	80	1,57%	1,29%	2,86%	27	31	58	0,97%	1,11%	2,08%	71	67	138	2,54%	2,40%	4,94%
25-34	46	31	77	1,65%	1,11%	2,75%	99	102	201	3,54%	3,65%	7,19%	145	133	278	5,19%	4,76%	9,95%
35-44	47	40	87	1,68%	1,43%	3,11%	167	159	326	5,97%	5,69%	11,66%	214	199	413	7,66%	7,12%	14,78%
45-54	55	69	124	1,97%	2,47%	4,44%	192	186	378	6,87%	6,65%	13,52%	247	255	502	8,84%	9,12%	17,96%
55-59	33	18	51	1,18%	0,64%	1,82%	70	83	153	2,50%	2,97%	5,47%	103	101	204	3,69%	3,61%	7,30%
60-64	8	19	27	0,29%	0,68%	0,97%	66	67	133	2,36%	2,40%	4,76%	74	86	160	2,65%	3,08%	5,72%
65-69	20	21	41	0,72%	0,75%	1,47%	57	62	119	2,04%	2,22%	4,26%	77	83	160	2,75%	2,97%	5,72%
70+	50	65	115	1,79%	2,33%	4,11%	105	149	254	3,76%	5,33%	9,09%	155	214	369	5,55%	7,66%	13,20%
TOTALI	529	511	1.040	18,93%	18,28%	37,21%	856	899	1.755	30,63%	32,16%	62,79%	1.385	1.410	2.795	49,55%	50,45%	100,0%

DISTRIBUZIONE DEI NATI RESIDENTI E DEGLI IMMIGRATI PER CLASSI D'ETA' E PER GENERE AL 01/01/2017

Carnovali

CLASSE	NATI A BERGAMO						IMMIGRATI						POPOLAZIONE COMPLESSIVA					
	QUANTITA'			PERCENTUALE			QUANTITA'			PERCENTUALE			QUANTITA'			PERCENTUALE		
	M	F	TOT	M	F	TOT	M	F	TOT	M	F	TOT	M	F	TOT	M	F	TOT
0	16	11	27	0,42%	0,29%	0,71%	0	1	1	0,00%	0,03%	0,03%	16	12	28	0,42%	0,32%	0,74%
01-04	59	70	129	1,55%	1,84%	3,39%	24	20	44	0,63%	0,53%	1,16%	83	90	173	2,18%	2,37%	4,55%
05-09	66	81	147	1,74%	2,13%	3,87%	41	31	72	1,08%	0,82%	1,89%	107	112	219	2,81%	2,95%	5,76%
10-14	54	50	104	1,42%	1,31%	2,73%	30	24	54	0,79%	0,63%	1,42%	84	74	158	2,21%	1,95%	4,15%
15-19	44	43	87	1,16%	1,13%	2,29%	66	37	103	1,74%	0,97%	2,71%	110	80	190	2,89%	2,10%	5,00%
20-24	35	36	71	0,92%	0,95%	1,87%	77	45	122	2,02%	1,18%	3,21%	112	81	193	2,95%	2,13%	5,07%
25-34	45	39	84	1,18%	1,03%	2,21%	187	193	380	4,92%	5,07%	9,99%	232	232	464	6,10%	6,10%	12,20%
35-44	53	45	98	1,39%	1,18%	2,58%	256	262	518	6,73%	6,89%	13,62%	309	307	616	8,13%	8,07%	16,20%
45-54	49	50	99	1,29%	1,31%	2,60%	232	206	438	6,10%	5,42%	11,52%	281	256	537	7,39%	6,73%	14,12%
55-59	22	21	43	0,58%	0,55%	1,13%	84	91	175	2,21%	2,39%	4,60%	106	112	218	2,79%	2,95%	5,73%
60-64	27	13	40	0,71%	0,34%	1,05%	55	75	130	1,45%	1,97%	3,42%	82	88	170	2,16%	2,31%	4,47%
65-69	30	28	58	0,79%	0,74%	1,53%	64	92	156	1,68%	2,42%	4,10%	94	120	214	2,47%	3,16%	5,63%
70+	73	91	164	1,92%	2,39%	4,31%	169	290	459	4,44%	7,63%	12,07%	242	381	623	6,36%	10,02%	16,38%
TOTALI	573	578	1.151	15,07%	15,20%	30,27%	1.285	1.367	2.652	33,79%	35,95%	69,73%	1.858	1.945	3.803	48,86%	51,14%	100,0%

DISTRIBUZIONE DEI NATI RESIDENTI E DEGLI IMMIGRATI PER CLASSI D'ETA' E PER GENERE AL 01/01/2017

Celadina

CLASSE	NATI A BERGAMO						IMMIGRATI						POPOLAZIONE COMPLESSIVA					
	QUANTITA'			PERCENTUALE			QUANTITA'			PERCENTUALE			QUANTITA'			PERCENTUALE		
	M	F	TOT	M	F	TOT	M	F	TOT	M	F	TOT	M	F	TOT	M	F	TOT
0	30	23	53	0,32%	0,25%	0,56%	2	1	3	0,02%	0,01%	0,03%	32	24	56	0,34%	0,26%	0,60%
01-04	140	135	275	1,49%	1,44%	2,93%	24	27	51	0,26%	0,29%	0,54%	164	162	326	1,75%	1,73%	3,47%
05-09	146	130	276	1,56%	1,39%	2,94%	60	57	117	0,64%	0,61%	1,25%	206	187	393	2,20%	1,99%	4,19%
10-14	144	117	261	1,53%	1,25%	2,78%	72	82	154	0,77%	0,87%	1,64%	216	199	415	2,30%	2,12%	4,42%
15-19	131	156	287	1,40%	1,66%	3,06%	124	101	225	1,32%	1,08%	2,40%	255	257	512	2,72%	2,74%	5,46%
20-24	119	113	232	1,27%	1,20%	2,47%	171	116	287	1,82%	1,24%	3,06%	290	229	519	3,09%	2,44%	5,53%
25-34	129	106	235	1,37%	1,13%	2,50%	407	460	867	4,34%	4,90%	9,24%	536	566	1.102	5,71%	6,03%	11,74%
35-44	79	81	160	0,84%	0,86%	1,71%	580	534	1.114	6,18%	5,69%	11,87%	659	615	1.274	7,02%	6,55%	13,58%
45-54	140	155	295	1,49%	1,65%	3,14%	598	646	1.244	6,37%	6,88%	13,26%	738	801	1.539	7,87%	8,54%	16,40%
55-59	65	56	121	0,69%	0,60%	1,29%	294	286	580	3,13%	3,05%	6,18%	359	342	701	3,83%	3,64%	7,47%
60-64	47	55	102	0,50%	0,59%	1,09%	228	230	458	2,43%	2,45%	4,88%	275	285	560	2,93%	3,04%	5,97%
65-69	64	56	120	0,68%	0,60%	1,28%	200	230	430	2,13%	2,45%	4,58%	264	286	550	2,81%	3,05%	5,86%
70+	130	216	346	1,39%	2,30%	3,69%	406	684	1.090	4,33%	7,29%	11,62%	536	900	1.436	5,71%	9,59%	15,30%
TOTALI	1.364	1.399	2.763	14,54%	14,91%	29,45%	3.166	3.454	6.620	33,74%	36,81%	70,55%	4.530	4.853	9.383	48,28%	51,72%	100,0%

DISTRIBUZIONE DEI NATI RESIDENTI E DEGLI IMMIGRATI PER CLASSI D'ETA' E PER GENERE AL 01/01/2017

Centro

CLASSE	NATI A BERGAMO						IMMIGRATI						POPOLAZIONE COMPLESSIVA					
	QUANTITA'			PERCENTUALE			QUANTITA'			PERCENTUALE			QUANTITA'			PERCENTUALE		
	M	F	TOT	M	F	TOT	M	F	TOT	M	F	TOT	M	F	TOT	M	F	TOT
0	51	67	118	0,30%	0,39%	0,69%	2	0	2	0,01%	0,00%	0,01%	53	67	120	0,31%	0,39%	0,70%
01-04	233	199	432	1,37%	1,17%	2,53%	47	53	100	0,28%	0,31%	0,59%	280	252	532	1,64%	1,48%	3,12%
05-09	255	240	495	1,49%	1,41%	2,90%	124	118	242	0,73%	0,69%	1,42%	379	358	737	2,22%	2,10%	4,32%
10-14	216	234	450	1,27%	1,37%	2,64%	153	137	290	0,90%	0,80%	1,70%	369	371	740	2,16%	2,17%	4,34%
15-19	203	175	378	1,19%	1,03%	2,22%	155	157	312	0,91%	0,92%	1,83%	358	332	690	2,10%	1,95%	4,04%
20-24	165	163	328	0,97%	0,96%	1,92%	186	172	358	1,09%	1,01%	2,10%	351	335	686	2,06%	1,96%	4,02%
25-34	260	209	469	1,52%	1,22%	2,75%	738	839	1.577	4,32%	4,92%	9,24%	998	1.048	2.046	5,85%	6,14%	11,99%
35-44	211	196	407	1,24%	1,15%	2,39%	1.015	1.049	2.064	5,95%	6,15%	12,10%	1.226	1.245	2.471	7,18%	7,30%	14,48%
45-54	301	260	561	1,76%	1,52%	3,29%	1.036	1.244	2.280	6,07%	7,29%	13,36%	1.337	1.504	2.841	7,84%	8,81%	16,65%
55-59	124	106	230	0,73%	0,62%	1,35%	415	521	936	2,43%	3,05%	5,49%	539	627	1.166	3,16%	3,67%	6,83%
60-64	90	111	201	0,53%	0,65%	1,18%	315	418	733	1,85%	2,45%	4,30%	405	529	934	2,37%	3,10%	5,47%
65-69	97	111	208	0,57%	0,65%	1,22%	291	446	737	1,71%	2,61%	4,32%	388	557	945	2,27%	3,26%	5,54%
70+	321	423	744	1,88%	2,48%	4,36%	827	1.585	2.412	4,85%	9,29%	14,14%	1.148	2.008	3.156	6,73%	11,77%	18,50%
TOTALI	2.527	2.494	5.021	14,81%	14,62%	29,42%	5.304	6.739	12.043	31,08%	39,49%	70,58%	7.831	9.233	17.064	45,89%	54,11%	100,0%

DISTRIBUZIONE DEI NATI RESIDENTI E DEGLI IMMIGRATI PER CLASSI D'ETA' E PER GENERE AL 01/01/2017

Città Alta

CLASSE	NATI A BERGAMO						IMMIGRATI						POPOLAZIONE COMPLESSIVA					
	QUANTITA'			PERCENTUALE			QUANTITA'			PERCENTUALE			QUANTITA'			PERCENTUALE		
	M	F	TOT	M	F	TOT	M	F	TOT	M	F	TOT	M	F	TOT	M	F	TOT
0	9	7	16	0,33%	0,26%	0,59%	0	0	0	0,00%	0,00%	0,00%	9	7	16	0,33%	0,26%	0,59%
01-04	29	18	47	1,07%	0,67%	1,74%	5	6	11	0,18%	0,22%	0,41%	34	24	58	1,26%	0,89%	2,14%
05-09	36	34	70	1,33%	1,26%	2,59%	2	17	19	0,07%	0,63%	0,70%	38	51	89	1,41%	1,89%	3,29%
10-14	39	40	79	1,44%	1,48%	2,92%	14	16	30	0,52%	0,59%	1,11%	53	56	109	1,96%	2,07%	4,03%
15-19	55	49	104	2,03%	1,81%	3,85%	9	19	28	0,33%	0,70%	1,04%	64	68	132	2,37%	2,51%	4,88%
20-24	41	43	84	1,52%	1,59%	3,11%	19	18	37	0,70%	0,67%	1,37%	60	61	121	2,22%	2,26%	4,47%
25-34	75	61	136	2,77%	2,26%	5,03%	60	91	151	2,22%	3,37%	5,58%	135	152	287	4,99%	5,62%	10,61%
35-44	60	29	89	2,22%	1,07%	3,29%	121	142	263	4,47%	5,25%	9,73%	181	171	352	6,69%	6,32%	13,02%
45-54	61	85	146	2,26%	3,14%	5,40%	142	161	303	5,25%	5,95%	11,21%	203	246	449	7,51%	9,10%	16,61%
55-59	32	33	65	1,18%	1,22%	2,40%	80	79	159	2,96%	2,92%	5,88%	112	112	224	4,14%	4,14%	8,28%
60-64	34	23	57	1,26%	0,85%	2,11%	69	60	129	2,55%	2,22%	4,77%	103	83	186	3,81%	3,07%	6,88%
65-69	23	31	54	0,85%	1,15%	2,00%	60	68	128	2,22%	2,51%	4,73%	83	99	182	3,07%	3,66%	6,73%
70+	75	103	178	2,77%	3,81%	6,58%	113	208	321	4,18%	7,69%	11,87%	188	311	499	6,95%	11,50%	18,45%
TOTALI	569	556	1.125	21,04%	20,56%	41,61%	694	885	1.579	25,67%	32,73%	58,39%	1.263	1.441	2.704	46,71%	53,29%	100,0%

DISTRIBUZIONE DEI NATI RESIDENTI E DEGLI IMMIGRATI PER CLASSI D'ETA' E PER GENERE AL 01/01/2017

Colli

CLASSE	NATI A BERGAMO						IMMIGRATI						POPOLAZIONE COMPLESSIVA					
	QUANTITA'			PERCENTUALE			QUANTITA'			PERCENTUALE			QUANTITA'			PERCENTUALE		
	M	F	TOT	M	F	TOT	M	F	TOT	M	F	TOT	M	F	TOT	M	F	TOT
0	5	3	8	0,20%	0,12%	0,31%	0	1	1	0,00%	0,04%	0,04%	5	4	9	0,20%	0,16%	0,35%
01-04	25	15	40	0,98%	0,59%	1,57%	2	5	7	0,08%	0,20%	0,28%	27	20	47	1,06%	0,79%	1,85%
05-09	40	48	88	1,57%	1,89%	3,46%	11	9	20	0,43%	0,35%	0,79%	51	57	108	2,01%	2,24%	4,25%
10-14	54	42	96	2,13%	1,65%	3,78%	14	8	22	0,55%	0,31%	0,87%	68	50	118	2,68%	1,97%	4,65%
15-19	62	44	106	2,44%	1,73%	4,17%	21	16	37	0,83%	0,63%	1,46%	83	60	143	3,27%	2,36%	5,63%
20-24	52	47	99	2,05%	1,85%	3,90%	31	16	47	1,22%	0,63%	1,85%	83	63	146	3,27%	2,48%	5,75%
25-34	66	44	110	2,60%	1,73%	4,33%	77	70	147	3,03%	2,76%	5,79%	143	114	257	5,63%	4,49%	10,12%
35-44	42	40	82	1,65%	1,57%	3,23%	76	89	165	2,99%	3,50%	6,50%	118	129	247	4,65%	5,08%	9,72%
45-54	75	63	138	2,95%	2,48%	5,43%	116	146	262	4,57%	5,75%	10,31%	191	209	400	7,52%	8,23%	15,75%
55-59	32	30	62	1,26%	1,18%	2,44%	80	73	153	3,15%	2,87%	6,02%	112	103	215	4,41%	4,06%	8,46%
60-64	37	38	75	1,46%	1,50%	2,95%	46	54	100	1,81%	2,13%	3,94%	83	92	175	3,27%	3,62%	6,89%
65-69	22	23	45	0,87%	0,91%	1,77%	55	53	108	2,17%	2,09%	4,25%	77	76	153	3,03%	2,99%	6,02%
70+	73	58	131	2,87%	2,28%	5,16%	122	269	391	4,80%	10,59%	15,39%	195	327	522	7,68%	12,87%	20,55%
TOTALI	585	495	1.080	23,03%	19,49%	42,52%	651	809	1.460	25,63%	31,85%	57,48%	1.236	1.304	2.540	48,66%	51,34%	100,0%

DISTRIBUZIONE DEI NATI RESIDENTI E DEGLI IMMIGRATI PER CLASSI D'ETA' E PER GENERE AL 01/01/2017

Colognola

CLASSE	NATI A BERGAMO						IMMIGRATI						POPOLAZIONE COMPLESSIVA					
	QUANTITA'			PERCENTUALE			QUANTITA'			PERCENTUALE			QUANTITA'			PERCENTUALE		
	M	F	TOT	M	F	TOT	M	F	TOT	M	F	TOT	M	F	TOT	M	F	TOT
0	22	20	42	0,43%	0,39%	0,83%	0	0	0	0,00%	0,00%	0,00%	22	20	42	0,43%	0,39%	0,83%
01-04	62	52	114	1,22%	1,03%	2,25%	20	12	32	0,39%	0,24%	0,63%	82	64	146	1,62%	1,26%	2,88%
05-09	79	62	141	1,56%	1,22%	2,78%	28	29	57	0,55%	0,57%	1,12%	107	91	198	2,11%	1,80%	3,91%
10-14	59	68	127	1,16%	1,34%	2,51%	41	47	88	0,81%	0,93%	1,74%	100	115	215	1,97%	2,27%	4,24%
15-19	75	59	134	1,48%	1,16%	2,64%	59	48	107	1,16%	0,95%	2,11%	134	107	241	2,64%	2,11%	4,76%
20-24	66	66	132	1,30%	1,30%	2,61%	64	53	117	1,26%	1,05%	2,31%	130	119	249	2,57%	2,35%	4,91%
25-34	97	95	192	1,91%	1,87%	3,79%	177	192	369	3,49%	3,79%	7,28%	274	287	561	5,41%	5,66%	11,07%
35-44	70	53	123	1,38%	1,05%	2,43%	267	242	509	5,27%	4,78%	10,05%	337	295	632	6,65%	5,82%	12,47%
45-54	100	98	198	1,97%	1,93%	3,91%	280	296	576	5,53%	5,84%	11,37%	380	394	774	7,50%	7,78%	15,28%
55-59	42	46	88	0,83%	0,91%	1,74%	138	131	269	2,72%	2,59%	5,31%	180	177	357	3,55%	3,49%	7,05%
60-64	36	33	69	0,71%	0,65%	1,36%	92	129	221	1,82%	2,55%	4,36%	128	162	290	2,53%	3,20%	5,72%
65-69	36	47	83	0,71%	0,93%	1,64%	104	151	255	2,05%	2,98%	5,03%	140	198	338	2,76%	3,91%	6,67%
70+	157	184	341	3,10%	3,63%	6,73%	250	433	683	4,93%	8,55%	13,48%	407	617	1.024	8,03%	12,18%	20,21%
TOTALI	901	883	1.784	17,78%	17,43%	35,21%	1.520	1.763	3.283	30,00%	34,79%	64,79%	2.421	2.646	5.067	47,78%	52,22%	100,0%

DISTRIBUZIONE DEI NATI RESIDENTI E DEGLI IMMIGRATI PER CLASSI D'ETA' E PER GENERE AL 01/01/2017

Grumello

CLASSE	NATI A BERGAMO						IMMIGRATI						POPOLAZIONE COMPLESSIVA					
	QUANTITA'			PERCENTUALE			QUANTITA'			PERCENTUALE			QUANTITA'			PERCENTUALE		
	M	F	TOT	M	F	TOT	M	F	TOT	M	F	TOT	M	F	TOT	M	F	TOT
0	4	4	8	0,23%	0,23%	0,46%	0	1	1	0,00%	0,06%	0,06%	4	5	9	0,23%	0,29%	0,52%
01-04	15	19	34	0,87%	1,10%	1,97%	2	4	6	0,12%	0,23%	0,35%	17	23	40	0,98%	1,33%	2,31%
05-09	21	29	50	1,21%	1,68%	2,89%	14	12	26	0,81%	0,69%	1,50%	35	41	76	2,02%	2,37%	4,40%
10-14	22	24	46	1,27%	1,39%	2,66%	9	16	25	0,52%	0,93%	1,45%	31	40	71	1,79%	2,31%	4,11%
15-19	13	25	38	0,75%	1,45%	2,20%	30	25	55	1,74%	1,45%	3,18%	43	50	93	2,49%	2,89%	5,38%
20-24	16	25	41	0,93%	1,45%	2,37%	33	30	63	1,91%	1,74%	3,64%	49	55	104	2,83%	3,18%	6,02%
25-34	38	21	59	2,20%	1,21%	3,41%	76	78	154	4,40%	4,51%	8,91%	114	99	213	6,59%	5,73%	12,32%
35-44	28	17	45	1,62%	0,98%	2,60%	93	99	192	5,38%	5,73%	11,10%	121	116	237	7,00%	6,71%	13,71%
45-54	19	14	33	1,10%	0,81%	1,91%	134	110	244	7,75%	6,36%	14,11%	153	124	277	8,85%	7,17%	16,02%
55-59	5	9	14	0,29%	0,52%	0,81%	45	52	97	2,60%	3,01%	5,61%	50	61	111	2,89%	3,53%	6,42%
60-64	8	20	28	0,46%	1,16%	1,62%	36	50	86	2,08%	2,89%	4,97%	44	70	114	2,54%	4,05%	6,59%
65-69	13	8	21	0,75%	0,46%	1,21%	51	48	99	2,95%	2,78%	5,73%	64	56	120	3,70%	3,24%	6,94%
70+	33	36	69	1,91%	2,08%	3,99%	76	119	195	4,40%	6,88%	11,28%	109	155	264	6,30%	8,96%	15,27%
TOTALI	235	251	486	13,59%	14,52%	28,11%	599	644	1.243	34,64%	37,25%	71,89%	834	895	1.729	48,24%	51,76%	100,0%

DISTRIBUZIONE DEI NATI RESIDENTI E DEGLI IMMIGRATI PER CLASSI D'ETA' E PER GENERE AL 01/01/2017

Longuelo

CLASSE	NATI A BERGAMO						IMMIGRATI						POPOLAZIONE COMPLESSIVA					
	QUANTITA'			PERCENTUALE			QUANTITA'			PERCENTUALE			QUANTITA'			PERCENTUALE		
	M	F	TOT	M	F	TOT	M	F	TOT	M	F	TOT	M	F	TOT	M	F	TOT
0	17	10	27	0,40%	0,24%	0,64%	0	0	0	0,00%	0,00%	0,00%	17	10	27	0,40%	0,24%	0,64%
01-04	50	38	88	1,19%	0,90%	2,09%	14	8	22	0,33%	0,19%	0,52%	64	46	110	1,52%	1,09%	2,61%
05-09	75	60	135	1,78%	1,42%	3,20%	28	19	47	0,66%	0,45%	1,12%	103	79	182	2,44%	1,87%	4,32%
10-14	73	69	142	1,73%	1,64%	3,37%	35	35	70	0,83%	0,83%	1,66%	108	104	212	2,56%	2,47%	5,03%
15-19	56	51	107	1,33%	1,21%	2,54%	45	33	78	1,07%	0,78%	1,85%	101	84	185	2,40%	1,99%	4,39%
20-24	69	69	138	1,64%	1,64%	3,27%	37	39	76	0,88%	0,93%	1,80%	106	108	214	2,52%	2,56%	5,08%
25-34	77	77	154	1,83%	1,83%	3,65%	92	117	209	2,18%	2,78%	4,96%	169	194	363	4,01%	4,60%	8,61%
35-44	68	49	117	1,61%	1,16%	2,78%	170	214	384	4,03%	5,08%	9,11%	238	263	501	5,65%	6,24%	11,89%
45-54	88	94	182	2,09%	2,23%	4,32%	223	257	480	5,29%	6,10%	11,39%	311	351	662	7,38%	8,33%	15,71%
55-59	56	46	102	1,33%	1,09%	2,42%	121	136	257	2,87%	3,23%	6,10%	177	182	359	4,20%	4,32%	8,52%
60-64	40	36	76	0,95%	0,85%	1,80%	90	110	200	2,14%	2,61%	4,75%	130	146	276	3,08%	3,46%	6,55%
65-69	35	42	77	0,83%	1,00%	1,83%	98	112	210	2,33%	2,66%	4,98%	133	154	287	3,16%	3,65%	6,81%
70+	114	126	240	2,71%	2,99%	5,70%	212	384	596	5,03%	9,11%	14,14%	326	510	836	7,74%	12,10%	19,84%
TOTALI	818	767	1.585	19,41%	18,20%	37,61%	1.165	1.464	2.629	27,65%	34,74%	62,39%	1.983	2.231	4.214	47,06%	52,94%	100,0%

DISTRIBUZIONE DEI NATI RESIDENTI E DEGLI IMMIGRATI PER CLASSI D'ETA' E PER GENERE AL 01/01/2017

Loreto

CLASSE	NATI A BERGAMO						IMMIGRATI						POPOLAZIONE COMPLESSIVA					
	QUANTITA'			PERCENTUALE			QUANTITA'			PERCENTUALE			QUANTITA'			PERCENTUALE		
	M	F	TOT	M	F	TOT	M	F	TOT	M	F	TOT	M	F	TOT	M	F	TOT
0	25	18	43	0,34%	0,25%	0,59%	2	3	5	0,03%	0,04%	0,07%	27	21	48	0,37%	0,29%	0,66%
01-04	97	92	189	1,33%	1,26%	2,59%	26	15	41	0,36%	0,21%	0,56%	123	107	230	1,69%	1,47%	3,15%
05-09	106	116	222	1,45%	1,59%	3,04%	51	61	112	0,70%	0,84%	1,54%	157	177	334	2,15%	2,43%	4,58%
10-14	94	107	201	1,29%	1,47%	2,75%	74	68	142	1,01%	0,93%	1,95%	168	175	343	2,30%	2,40%	4,70%
15-19	81	72	153	1,11%	0,99%	2,10%	82	92	174	1,12%	1,26%	2,38%	163	164	327	2,23%	2,25%	4,48%
20-24	77	53	130	1,06%	0,73%	1,78%	101	84	185	1,38%	1,15%	2,54%	178	137	315	2,44%	1,88%	4,32%
25-34	108	71	179	1,48%	0,97%	2,45%	202	257	459	2,77%	3,52%	6,29%	310	328	638	4,25%	4,50%	8,74%
35-44	92	93	185	1,26%	1,27%	2,54%	334	430	764	4,58%	5,89%	10,47%	426	523	949	5,84%	7,17%	13,01%
45-54	146	133	279	2,00%	1,82%	3,82%	367	458	825	5,03%	6,28%	11,31%	513	591	1.104	7,03%	8,10%	15,13%
55-59	47	44	91	0,64%	0,60%	1,25%	168	211	379	2,30%	2,89%	5,19%	215	255	470	2,95%	3,50%	6,44%
60-64	45	43	88	0,62%	0,59%	1,21%	112	187	299	1,54%	2,56%	4,10%	157	230	387	2,15%	3,15%	5,30%
65-69	44	56	100	0,60%	0,77%	1,37%	122	166	288	1,67%	2,28%	3,95%	166	222	388	2,28%	3,04%	5,32%
70+	183	267	450	2,51%	3,66%	6,17%	469	844	1.313	6,43%	11,57%	18,00%	652	1.111	1.763	8,94%	15,23%	24,16%
TOTALI	1.145	1.165	2.310	15,69%	15,97%	31,66%	2.110	2.876	4.986	28,92%	39,42%	68,34%	3.255	4.041	7.296	44,61%	55,39%	100,0%

DISTRIBUZIONE DEI NATI RESIDENTI E DEGLI IMMIGRATI PER CLASSI D'ETA' E PER GENERE AL 01/01/2017

Malpensata

CLASSE	NATI A BERGAMO						IMMIGRATI						POPOLAZIONE COMPLESSIVA					
	QUANTITA'			PERCENTUALE			QUANTITA'			PERCENTUALE			QUANTITA'			PERCENTUALE		
	M	F	TOT	M	F	TOT	M	F	TOT	M	F	TOT	M	F	TOT	M	F	TOT
0	25	23	48	0,55%	0,51%	1,07%	0	1	1	0,00%	0,02%	0,02%	25	24	49	0,55%	0,53%	1,09%
01-04	67	44	111	1,49%	0,98%	2,46%	17	14	31	0,38%	0,31%	0,69%	84	58	142	1,86%	1,29%	3,15%
05-09	70	67	137	1,55%	1,49%	3,04%	19	29	48	0,42%	0,64%	1,07%	89	96	185	1,97%	2,13%	4,10%
10-14	59	53	112	1,31%	1,18%	2,49%	53	30	83	1,18%	0,67%	1,84%	112	83	195	2,49%	1,84%	4,33%
15-19	60	52	112	1,33%	1,15%	2,49%	56	58	114	1,24%	1,29%	2,53%	116	110	226	2,57%	2,44%	5,01%
20-24	41	35	76	0,91%	0,78%	1,69%	71	58	129	1,58%	1,29%	2,86%	112	93	205	2,49%	2,06%	4,55%
25-34	65	53	118	1,44%	1,18%	2,62%	225	196	421	4,99%	4,35%	9,34%	290	249	539	6,43%	5,52%	11,96%
35-44	35	32	67	0,78%	0,71%	1,49%	285	258	543	6,32%	5,72%	12,05%	320	290	610	7,10%	6,43%	13,53%
45-54	62	73	135	1,38%	1,62%	3,00%	288	255	543	6,39%	5,66%	12,05%	350	328	678	7,77%	7,28%	15,04%
55-59	29	21	50	0,64%	0,47%	1,11%	134	122	256	2,97%	2,71%	5,68%	163	143	306	3,62%	3,17%	6,79%
60-64	32	29	61	0,71%	0,64%	1,35%	98	96	194	2,17%	2,13%	4,30%	130	125	255	2,88%	2,77%	5,66%
65-69	22	31	53	0,49%	0,69%	1,18%	88	109	197	1,95%	2,42%	4,37%	110	140	250	2,44%	3,11%	5,55%
70+	89	139	228	1,97%	3,08%	5,06%	222	417	639	4,93%	9,25%	14,18%	311	556	867	6,90%	12,34%	19,24%
TOTALI	656	652	1.308	14,56%	14,47%	29,02%	1.556	1.643	3.199	34,52%	36,45%	70,98%	2.212	2.295	4.507	49,08%	50,92%	100,0%

DISTRIBUZIONE DEI NATI RESIDENTI E DEGLI IMMIGRATI PER CLASSI D'ETA' E PER GENERE AL 01/01/2017

Monterosso

CLASSE	NATI A BERGAMO						IMMIGRATI						POPOLAZIONE COMPLESSIVA					
	QUANTITA'			PERCENTUALE			QUANTITA'			PERCENTUALE			QUANTITA'			PERCENTUALE		
	M	F	TOT	M	F	TOT	M	F	TOT	M	F	TOT	M	F	TOT	M	F	TOT
0	21	16	37	0,34%	0,26%	0,60%	2	1	3	0,03%	0,02%	0,05%	23	17	40	0,37%	0,28%	0,65%
01-04	57	65	122	0,93%	1,06%	1,99%	20	17	37	0,33%	0,28%	0,60%	77	82	159	1,25%	1,34%	2,59%
05-09	92	90	182	1,50%	1,47%	2,96%	46	34	80	0,75%	0,55%	1,30%	138	124	262	2,25%	2,02%	4,27%
10-14	88	84	172	1,43%	1,37%	2,80%	47	53	100	0,77%	0,86%	1,63%	135	137	272	2,20%	2,23%	4,43%
15-19	111	96	207	1,81%	1,56%	3,37%	48	44	92	0,78%	0,72%	1,50%	159	140	299	2,59%	2,28%	4,87%
20-24	112	135	247	1,82%	2,20%	4,02%	74	63	137	1,21%	1,03%	2,23%	186	198	384	3,03%	3,22%	6,25%
25-34	146	114	260	2,38%	1,86%	4,23%	180	168	348	2,93%	2,74%	5,67%	326	282	608	5,31%	4,59%	9,90%
35-44	92	64	156	1,50%	1,04%	2,54%	201	254	455	3,27%	4,14%	7,41%	293	318	611	4,77%	5,18%	9,95%
45-54	122	117	239	1,99%	1,91%	3,89%	267	368	635	4,35%	5,99%	10,34%	389	485	874	6,33%	7,90%	14,23%
55-59	80	71	151	1,30%	1,16%	2,46%	164	203	367	2,67%	3,31%	5,98%	244	274	518	3,97%	4,46%	8,44%
60-64	51	50	101	0,83%	0,81%	1,64%	163	177	340	2,65%	2,88%	5,54%	214	227	441	3,48%	3,70%	7,18%
65-69	54	65	119	0,88%	1,06%	1,94%	142	178	320	2,31%	2,90%	5,21%	196	243	439	3,19%	3,96%	7,15%
70+	169	198	367	2,75%	3,22%	5,98%	341	526	867	5,55%	8,57%	14,12%	510	724	1.234	8,30%	11,79%	20,09%
TOTALI	1.195	1.165	2.360	19,46%	18,97%	38,43%	1.695	2.086	3.781	27,60%	33,97%	61,57%	2.890	3.251	6.141	47,06%	52,94%	100,0%

DISTRIBUZIONE DEI NATI RESIDENTI E DEGLI IMMIGRATI PER CLASSI D'ETA' E PER GENERE AL 01/01/2017

Redona

CLASSE	NATI A BERGAMO						IMMIGRATI						POPOLAZIONE COMPLESSIVA					
	QUANTITA'			PERCENTUALE			QUANTITA'			PERCENTUALE			QUANTITA'			PERCENTUALE		
	M	F	TOT	M	F	TOT	M	F	TOT	M	F	TOT	M	F	TOT	M	F	TOT
0	20	17	37	0,31%	0,26%	0,57%	0	2	2	0,00%	0,03%	0,03%	20	19	39	0,31%	0,29%	0,60%
01-04	79	68	147	1,21%	1,05%	2,26%	23	19	42	0,35%	0,29%	0,65%	102	87	189	1,57%	1,34%	2,91%
05-09	95	94	189	1,46%	1,44%	2,91%	43	41	84	0,66%	0,63%	1,29%	138	135	273	2,12%	2,08%	4,20%
10-14	106	88	194	1,63%	1,35%	2,98%	54	36	90	0,83%	0,55%	1,38%	160	124	284	2,46%	1,91%	4,37%
15-19	115	79	194	1,77%	1,21%	2,98%	72	49	121	1,11%	0,75%	1,86%	187	128	315	2,87%	1,97%	4,84%
20-24	75	99	174	1,15%	1,52%	2,67%	68	61	129	1,05%	0,94%	1,98%	143	160	303	2,20%	2,46%	4,66%
25-34	128	103	231	1,97%	1,58%	3,55%	191	185	376	2,94%	2,84%	5,78%	319	288	607	4,90%	4,43%	9,33%
35-44	90	100	190	1,38%	1,54%	2,92%	302	342	644	4,64%	5,26%	9,90%	392	442	834	6,03%	6,79%	12,82%
45-54	131	147	278	2,01%	2,26%	4,27%	394	459	853	6,06%	7,06%	13,11%	525	606	1.131	8,07%	9,31%	17,38%
55-59	58	50	108	0,89%	0,77%	1,66%	182	195	377	2,80%	3,00%	5,79%	240	245	485	3,69%	3,77%	7,45%
60-64	41	55	96	0,63%	0,85%	1,48%	124	163	287	1,91%	2,51%	4,41%	165	218	383	2,54%	3,35%	5,89%
65-69	52	59	111	0,80%	0,91%	1,71%	142	175	317	2,18%	2,69%	4,87%	194	234	428	2,98%	3,60%	6,58%
70+	127	168	295	1,95%	2,58%	4,53%	379	561	940	5,83%	8,62%	14,45%	506	729	1.235	7,78%	11,21%	18,98%
TOTALI	1.117	1.127	2.244	17,17%	17,32%	34,49%	1.974	2.288	4.262	30,34%	35,17%	65,51%	3.091	3.415	6.506	47,51%	52,49%	100,0%

DISTRIBUZIONE DEI NATI RESIDENTI E DEGLI IMMIGRATI PER CLASSI D'ETA' E PER GENERE AL 01/01/2017

San Paolo

CLASSE	NATI A BERGAMO						IMMIGRATI						POPOLAZIONE COMPLESSIVA					
	QUANTITA'			PERCENTUALE			QUANTITA'			PERCENTUALE			QUANTITA'			PERCENTUALE		
	M	F	TOT	M	F	TOT	M	F	TOT	M	F	TOT	M	F	TOT	M	F	TOT
0	18	11	29	0,38%	0,23%	0,61%	3	0	3	0,06%	0,00%	0,06%	21	11	32	0,44%	0,23%	0,67%
01-04	75	66	141	1,57%	1,38%	2,95%	9	14	23	0,19%	0,29%	0,48%	84	80	164	1,76%	1,67%	3,43%
05-09	74	55	129	1,55%	1,15%	2,70%	15	39	54	0,31%	0,82%	1,13%	89	94	183	1,86%	1,96%	3,83%
10-14	78	60	138	1,63%	1,25%	2,88%	33	30	63	0,69%	0,63%	1,32%	111	90	201	2,32%	1,88%	4,20%
15-19	67	53	120	1,40%	1,11%	2,51%	38	39	77	0,79%	0,82%	1,61%	105	92	197	2,19%	1,92%	4,12%
20-24	50	63	113	1,05%	1,32%	2,36%	39	57	96	0,82%	1,19%	2,01%	89	120	209	1,86%	2,51%	4,37%
25-34	109	90	199	2,28%	1,88%	4,16%	128	153	281	2,68%	3,20%	5,87%	237	243	480	4,95%	5,08%	10,03%
35-44	79	60	139	1,65%	1,25%	2,91%	215	254	469	4,49%	5,31%	9,80%	294	314	608	6,15%	6,56%	12,71%
45-54	83	108	191	1,73%	2,26%	3,99%	252	290	542	5,27%	6,06%	11,33%	335	398	733	7,00%	8,32%	15,32%
55-59	36	45	81	0,75%	0,94%	1,69%	108	128	236	2,26%	2,68%	4,93%	144	173	317	3,01%	3,62%	6,63%
60-64	30	48	78	0,63%	1,00%	1,63%	101	143	244	2,11%	2,99%	5,10%	131	191	322	2,74%	3,99%	6,73%
65-69	41	53	94	0,86%	1,11%	1,96%	104	135	239	2,17%	2,82%	5,00%	145	188	333	3,03%	3,93%	6,96%
70+	127	162	289	2,65%	3,39%	6,04%	283	433	716	5,92%	9,05%	14,97%	410	595	1.005	8,57%	12,44%	21,01%
TOTALI	867	874	1.741	18,12%	18,27%	36,39%	1.328	1.715	3.043	27,76%	35,85%	63,61%	2.195	2.589	4.784	45,88%	54,12%	100,0%

DISTRIBUZIONE DEI NATI RESIDENTI E DEGLI IMMIGRATI PER CLASSI D'ETA' E PER GENERE AL 01/01/2017

San Tomaso

CLASSE	NATI A BERGAMO						IMMIGRATI						POPOLAZIONE COMPLESSIVA					
	QUANTITA'			PERCENTUALE			QUANTITA'			PERCENTUALE			QUANTITA'			PERCENTUALE		
	M	F	TOT	M	F	TOT	M	F	TOT	M	F	TOT	M	F	TOT	M	F	TOT
0	34	33	67	0,49%	0,47%	0,96%	1	1	2	0,01%	0,01%	0,03%	35	34	69	0,50%	0,49%	0,99%
01-04	100	94	194	1,44%	1,35%	2,79%	19	13	32	0,27%	0,19%	0,46%	119	107	226	1,71%	1,54%	3,25%
05-09	115	105	220	1,65%	1,51%	3,16%	43	48	91	0,62%	0,69%	1,31%	158	153	311	2,27%	2,20%	4,47%
10-14	100	88	188	1,44%	1,26%	2,70%	63	50	113	0,91%	0,72%	1,62%	163	138	301	2,34%	1,98%	4,32%
15-19	88	81	169	1,26%	1,16%	2,43%	74	66	140	1,06%	0,95%	2,01%	162	147	309	2,33%	2,11%	4,44%
20-24	74	81	155	1,06%	1,16%	2,23%	107	113	220	1,54%	1,62%	3,16%	181	194	375	2,60%	2,79%	5,39%
25-34	102	77	179	1,47%	1,11%	2,57%	300	298	598	4,31%	4,28%	8,59%	402	375	777	5,78%	5,39%	11,16%
35-44	105	111	216	1,51%	1,59%	3,10%	417	430	847	5,99%	6,18%	12,17%	522	541	1.063	7,50%	7,77%	15,27%
45-54	136	126	262	1,95%	1,81%	3,76%	450	480	930	6,46%	6,90%	13,36%	586	606	1.192	8,42%	8,71%	17,12%
55-59	49	51	100	0,70%	0,73%	1,44%	134	167	301	1,93%	2,40%	4,32%	183	218	401	2,63%	3,13%	5,76%
60-64	37	37	74	0,53%	0,53%	1,06%	119	143	262	1,71%	2,05%	3,76%	156	180	336	2,24%	2,59%	4,83%
65-69	38	56	94	0,55%	0,80%	1,35%	109	155	264	1,57%	2,23%	3,79%	147	211	358	2,11%	3,03%	5,14%
70+	159	218	377	2,28%	3,13%	5,42%	331	535	866	4,76%	7,69%	12,44%	490	753	1.243	7,04%	10,82%	17,86%
TOTALI	1.137	1.158	2.295	16,33%	16,64%	32,97%	2.167	2.499	4.666	31,13%	35,90%	67,03%	3.304	3.657	6.961	47,46%	52,54%	100,0%

DISTRIBUZIONE DEI NATI RESIDENTI E DEGLI IMMIGRATI PER CLASSI D'ETA' E PER GENERE AL 01/01/2017

Santa Caterina

CLASSE	NATI A BERGAMO						IMMIGRATI						POPOLAZIONE COMPLESSIVA					
	QUANTITA'			PERCENTUALE			QUANTITA'			PERCENTUALE			QUANTITA'			PERCENTUALE		
	M	F	TOT	M	F	TOT	M	F	TOT	M	F	TOT	M	F	TOT	M	F	TOT
0	27	21	48	0,43%	0,33%	0,76%	0	2	2	0,00%	0,03%	0,03%	27	23	50	0,43%	0,36%	0,79%
01-04	79	71	150	1,25%	1,13%	2,38%	24	18	42	0,38%	0,29%	0,67%	103	89	192	1,63%	1,41%	3,04%
05-09	83	102	185	1,32%	1,62%	2,93%	48	45	93	0,76%	0,71%	1,47%	131	147	278	2,08%	2,33%	4,41%
10-14	86	91	177	1,36%	1,44%	2,81%	47	51	98	0,74%	0,81%	1,55%	133	142	275	2,11%	2,25%	4,36%
15-19	82	72	154	1,30%	1,14%	2,44%	76	51	127	1,20%	0,81%	2,01%	158	123	281	2,50%	1,95%	4,45%
20-24	81	67	148	1,28%	1,06%	2,35%	67	75	142	1,06%	1,19%	2,25%	148	142	290	2,35%	2,25%	4,60%
25-34	92	81	173	1,46%	1,28%	2,74%	216	234	450	3,42%	3,71%	7,13%	308	315	623	4,88%	4,99%	9,87%
35-44	84	77	161	1,33%	1,22%	2,55%	335	380	715	5,31%	6,02%	11,33%	419	457	876	6,64%	7,24%	13,88%
45-54	93	112	205	1,47%	1,78%	3,25%	318	444	762	5,04%	7,04%	12,08%	411	556	967	6,51%	8,81%	15,33%
55-59	47	49	96	0,74%	0,78%	1,52%	158	173	331	2,50%	2,74%	5,25%	205	222	427	3,25%	3,52%	6,77%
60-64	35	42	77	0,55%	0,67%	1,22%	114	159	273	1,81%	2,52%	4,33%	149	201	350	2,36%	3,19%	5,55%
65-69	51	58	109	0,81%	0,92%	1,73%	115	163	278	1,82%	2,58%	4,41%	166	221	387	2,63%	3,50%	6,13%
70+	108	216	324	1,71%	3,42%	5,14%	340	649	989	5,39%	10,29%	15,68%	448	865	1.313	7,10%	13,71%	20,81%
TOTALI	948	1.059	2.007	15,03%	16,79%	31,81%	1.858	2.444	4.302	29,45%	38,74%	68,19%	2.806	3.503	6.309	44,48%	55,52%	100,0%

DISTRIBUZIONE DEI NATI RESIDENTI E DEGLI IMMIGRATI PER CLASSI D'ETA' E PER GENERE AL 01/01/2017

Santa Lucia

CLASSE	NATI A BERGAMO						IMMIGRATI						POPOLAZIONE COMPLESSIVA					
	QUANTITA'			PERCENTUALE			QUANTITA'			PERCENTUALE			QUANTITA'			PERCENTUALE		
	M	F	TOT	M	F	TOT	M	F	TOT	M	F	TOT	M	F	TOT	M	F	TOT
0	9	7	16	0,24%	0,19%	0,43%	1	1	2	0,03%	0,03%	0,05%	10	8	18	0,27%	0,21%	0,48%
01-04	40	45	85	1,07%	1,21%	2,28%	11	11	22	0,29%	0,29%	0,59%	51	56	107	1,37%	1,50%	2,87%
05-09	63	61	124	1,69%	1,64%	3,32%	26	18	44	0,70%	0,48%	1,18%	89	79	168	2,39%	2,12%	4,50%
10-14	47	52	99	1,26%	1,39%	2,65%	31	29	60	0,83%	0,78%	1,61%	78	81	159	2,09%	2,17%	4,26%
15-19	45	39	84	1,21%	1,05%	2,25%	39	28	67	1,05%	0,75%	1,80%	84	67	151	2,25%	1,80%	4,05%
20-24	43	46	89	1,15%	1,23%	2,39%	55	35	90	1,47%	0,94%	2,41%	98	81	179	2,63%	2,17%	4,80%
25-34	67	61	128	1,80%	1,64%	3,43%	80	98	178	2,14%	2,63%	4,77%	147	159	306	3,94%	4,26%	8,20%
35-44	51	59	110	1,37%	1,58%	2,95%	145	189	334	3,89%	5,07%	8,95%	196	248	444	5,25%	6,65%	11,90%
45-54	67	68	135	1,80%	1,82%	3,62%	171	228	399	4,58%	6,11%	10,70%	238	296	534	6,38%	7,94%	14,32%
55-59	26	30	56	0,70%	0,80%	1,50%	93	110	203	2,49%	2,95%	5,44%	119	140	259	3,19%	3,75%	6,94%
60-64	24	26	50	0,64%	0,70%	1,34%	66	102	168	1,77%	2,73%	4,50%	90	128	218	2,41%	3,43%	5,84%
65-69	20	30	50	0,54%	0,80%	1,34%	81	100	181	2,17%	2,68%	4,85%	101	130	231	2,71%	3,49%	6,19%
70+	101	141	242	2,71%	3,78%	6,49%	236	478	714	6,33%	12,82%	19,14%	337	619	956	9,03%	16,60%	25,63%
TOTALI	603	665	1.268	16,17%	17,83%	33,99%	1.035	1.427	2.462	27,75%	38,26%	66,01%	1.638	2.092	3.730	43,91%	56,09%	100,0%

DISTRIBUZIONE DEI NATI RESIDENTI E DEGLI IMMIGRATI PER CLASSI D'ETA' E PER GENERE AL 01/01/2017

Valtesse

CLASSE	NATI A BERGAMO						IMMIGRATI						POPOLAZIONE COMPLESSIVA					
	QUANTITA'			PERCENTUALE			QUANTITA'			PERCENTUALE			QUANTITA'			PERCENTUALE		
	M	F	TOT	M	F	TOT	M	F	TOT	M	F	TOT	M	F	TOT	M	F	TOT
0	18	21	39	0,32%	0,38%	0,70%	1	0	1	0,02%	0,00%	0,02%	19	21	40	0,34%	0,38%	0,72%
01-04	73	55	128	1,31%	0,99%	2,30%	10	13	23	0,18%	0,23%	0,41%	83	68	151	1,49%	1,22%	2,71%
05-09	81	80	161	1,45%	1,44%	2,89%	25	26	51	0,45%	0,47%	0,92%	106	106	212	1,90%	1,90%	3,81%
10-14	102	76	178	1,83%	1,36%	3,20%	38	41	79	0,68%	0,74%	1,42%	140	117	257	2,51%	2,10%	4,61%
15-19	88	84	172	1,58%	1,51%	3,09%	64	53	117	1,15%	0,95%	2,10%	152	137	289	2,73%	2,46%	5,19%
20-24	77	74	151	1,38%	1,33%	2,71%	61	55	116	1,09%	0,99%	2,08%	138	129	267	2,48%	2,32%	4,79%
25-34	127	106	233	2,28%	1,90%	4,18%	132	160	292	2,37%	2,87%	5,24%	259	266	525	4,65%	4,77%	9,42%
35-44	101	103	204	1,81%	1,85%	3,66%	245	268	513	4,40%	4,81%	9,21%	346	371	717	6,21%	6,66%	12,87%
45-54	161	125	286	2,89%	2,24%	5,13%	280	317	597	5,03%	5,69%	10,72%	441	442	883	7,92%	7,93%	15,85%
55-59	80	69	149	1,44%	1,24%	2,67%	120	149	269	2,15%	2,67%	4,83%	200	218	418	3,59%	3,91%	7,50%
60-64	41	42	83	0,74%	0,75%	1,49%	121	128	249	2,17%	2,30%	4,47%	162	170	332	2,91%	3,05%	5,96%
65-69	43	39	82	0,77%	0,70%	1,47%	102	127	229	1,83%	2,28%	4,11%	145	166	311	2,60%	2,98%	5,58%
70+	166	194	360	2,98%	3,48%	6,46%	308	501	809	5,53%	8,99%	14,52%	474	695	1.169	8,51%	12,48%	20,98%
TOTALI	1.158	1.068	2.226	20,79%	19,17%	39,96%	1.507	1.838	3.345	27,05%	32,99%	60,04%	2.665	2.906	5.571	47,84%	52,16%	100,0%

DISTRIBUZIONE DEI NATI RESIDENTI E DEGLI IMMIGRATI PER CLASSI D'ETA' E PER GENERE AL 01/01/2017

Valverde

CLASSE	NATI A BERGAMO						IMMIGRATI						POPOLAZIONE COMPLESSIVA					
	QUANTITA'			PERCENTUALE			QUANTITA'			PERCENTUALE			QUANTITA'			PERCENTUALE		
	M	F	TOT	M	F	TOT	M	F	TOT	M	F	TOT	M	F	TOT	M	F	TOT
0	9	14	23	0,28%	0,44%	0,72%	0	2	2	0,00%	0,06%	0,06%	9	16	25	0,28%	0,50%	0,78%
01-04	45	38	83	1,41%	1,19%	2,60%	2	4	6	0,06%	0,13%	0,19%	47	42	89	1,47%	1,31%	2,78%
05-09	61	60	121	1,91%	1,88%	3,78%	12	23	35	0,38%	0,72%	1,09%	73	83	156	2,28%	2,60%	4,88%
10-14	57	52	109	1,78%	1,63%	3,41%	25	19	44	0,78%	0,59%	1,38%	82	71	153	2,56%	2,22%	4,78%
15-19	44	56	100	1,38%	1,75%	3,13%	27	23	50	0,84%	0,72%	1,56%	71	79	150	2,22%	2,47%	4,69%
20-24	37	44	81	1,16%	1,38%	2,53%	40	38	78	1,25%	1,19%	2,44%	77	82	159	2,41%	2,56%	4,97%
25-34	60	45	105	1,88%	1,41%	3,28%	96	109	205	3,00%	3,41%	6,41%	156	154	310	4,88%	4,82%	9,69%
35-44	67	48	115	2,10%	1,50%	3,60%	124	166	290	3,88%	5,19%	9,07%	191	214	405	5,97%	6,69%	12,66%
45-54	70	66	136	2,19%	2,06%	4,25%	159	182	341	4,97%	5,69%	10,66%	229	248	477	7,16%	7,75%	14,92%
55-59	40	29	69	1,25%	0,91%	2,16%	87	95	182	2,72%	2,97%	5,69%	127	124	251	3,97%	3,88%	7,85%
60-64	34	20	54	1,06%	0,63%	1,69%	66	96	162	2,06%	3,00%	5,07%	100	116	216	3,13%	3,63%	6,75%
65-69	35	30	65	1,09%	0,94%	2,03%	61	72	133	1,91%	2,25%	4,16%	96	102	198	3,00%	3,19%	6,19%
70+	79	138	217	2,47%	4,32%	6,79%	151	241	392	4,72%	7,54%	12,26%	230	379	609	7,19%	11,85%	19,04%
TOTALI	638	640	1.278	19,95%	20,01%	39,96%	850	1.070	1.920	26,58%	33,46%	60,04%	1.488	1.710	3.198	46,53%	53,47%	100,0%

DISTRIBUZIONE DEI NATI RESIDENTI E DEGLI IMMIGRATI PER CLASSI D'ETA' E PER GENERE AL 01/01/2017

Villaggio Sposi

CLASSE	NATI A BERGAMO						IMMIGRATI						POPOLAZIONE COMPLESSIVA					
	QUANTITA'			PERCENTUALE			QUANTITA'			PERCENTUALE			QUANTITA'			PERCENTUALE		
	M	F	TOT	M	F	TOT	M	F	TOT	M	F	TOT	M	F	TOT	M	F	TOT
0	19	16	35	0,46%	0,39%	0,85%	1	2	3	0,02%	0,05%	0,07%	20	18	38	0,49%	0,44%	0,92%
01-04	51	65	116	1,24%	1,58%	2,82%	14	13	27	0,34%	0,32%	0,66%	65	78	143	1,58%	1,90%	3,48%
05-09	56	53	109	1,36%	1,29%	2,65%	35	35	70	0,85%	0,85%	1,70%	91	88	179	2,21%	2,14%	4,36%
10-14	79	72	151	1,92%	1,75%	3,67%	38	26	64	0,92%	0,63%	1,56%	117	98	215	2,85%	2,38%	5,23%
15-19	97	108	205	2,36%	2,63%	4,99%	30	24	54	0,73%	0,58%	1,31%	127	132	259	3,09%	3,21%	6,30%
20-24	66	69	135	1,61%	1,68%	3,28%	44	36	80	1,07%	0,88%	1,95%	110	105	215	2,68%	2,55%	5,23%
25-34	76	64	140	1,85%	1,56%	3,41%	159	158	317	3,87%	3,84%	7,71%	235	222	457	5,72%	5,40%	11,12%
35-44	50	42	92	1,22%	1,02%	2,24%	220	217	437	5,35%	5,28%	10,63%	270	259	529	6,57%	6,30%	12,87%
45-54	106	92	198	2,58%	2,24%	4,82%	260	306	566	6,33%	7,45%	13,77%	366	398	764	8,91%	9,68%	18,59%
55-59	36	26	62	0,88%	0,63%	1,51%	121	124	245	2,94%	3,02%	5,96%	157	150	307	3,82%	3,65%	7,47%
60-64	18	15	33	0,44%	0,36%	0,80%	81	94	175	1,97%	2,29%	4,26%	99	109	208	2,41%	2,65%	5,06%
65-69	16	11	27	0,39%	0,27%	0,66%	78	89	167	1,90%	2,17%	4,06%	94	100	194	2,29%	2,43%	4,72%
70+	44	70	114	1,07%	1,70%	2,77%	195	293	488	4,74%	7,13%	11,87%	239	363	602	5,82%	8,83%	14,65%
TOTALI	714	703	1.417	17,37%	17,10%	34,48%	1.276	1.417	2.693	31,05%	34,48%	65,52%	1.990	2.120	4.110	48,42%	51,58%	100,0%

DISTRIBUZIONE DEI NATI RESIDENTI E DEGLI IMMIGRATI PER CLASSI D'ETA' E PER GENERE AL 01/01/2017

Città

CLASSE	NATI A BERGAMO						IMMIGRATI						POPOLAZIONE COMPLESSIVA					
	QUANTITA'			PERCENTUALE			QUANTITA'			PERCENTUALE			QUANTITA'			PERCENTUALE		
	M	F	TOT	M	F	TOT	M	F	TOT	M	F	TOT	M	F	TOT	M	F	TOT
0	434	399	833	0,36%	0,33%	0,69%	22	19	41	0,02%	0,02%	0,03%	456	418	874	0,38%	0,35%	0,73%
01-04	1.621	1.439	3.060	1,35%	1,19%	2,54%	358	321	679	0,30%	0,27%	0,56%	1.979	1.760	3.739	1,64%	1,46%	3,10%
05-09	1.865	1.816	3.681	1,55%	1,51%	3,05%	773	782	1.555	0,64%	0,65%	1,29%	2.638	2.598	5.236	2,19%	2,16%	4,34%
10-14	1.816	1.707	3.523	1,51%	1,42%	2,92%	976	923	1.899	0,81%	0,77%	1,58%	2.792	2.630	5.422	2,32%	2,18%	4,50%
15-19	1.739	1.617	3.356	1,44%	1,34%	2,78%	1.251	1.095	2.346	1,04%	0,91%	1,95%	2.990	2.712	5.702	2,48%	2,25%	4,73%
20-24	1.480	1.516	2.996	1,23%	1,26%	2,49%	1.514	1.315	2.829	1,26%	1,09%	2,35%	2.994	2.831	5.825	2,48%	2,35%	4,83%
25-34	2.069	1.713	3.782	1,72%	1,42%	3,14%	4.337	4.693	9.030	3,60%	3,89%	7,49%	6.406	6.406	12.812	5,32%	5,32%	10,63%
35-44	1.671	1.485	3.156	1,39%	1,23%	2,62%	6.309	6.767	13.076	5,23%	5,61%	10,85%	7.980	8.252	16.232	6,62%	6,85%	13,47%
45-54	2.301	2.265	4.566	1,91%	1,88%	3,79%	6.957	7.910	14.867	5,77%	6,56%	12,34%	9.258	10.175	19.433	7,68%	8,44%	16,12%
55-59	1.026	925	1.951	0,85%	0,77%	1,62%	3.108	3.482	6.590	2,58%	2,89%	5,47%	4.134	4.407	8.541	3,43%	3,66%	7,09%
60-64	777	818	1.595	0,64%	0,68%	1,32%	2.405	2.940	5.345	2,00%	2,44%	4,44%	3.182	3.758	6.940	2,64%	3,12%	5,76%
65-69	821	942	1.763	0,68%	0,78%	1,46%	2.316	2.992	5.308	1,92%	2,48%	4,40%	3.137	3.934	7.071	2,60%	3,26%	5,87%
70+	2.601	3.494	6.095	2,16%	2,90%	5,06%	6.056	10.540	16.596	5,02%	8,75%	13,77%	8.657	14.034	22.691	7,18%	11,64%	18,83%
TOTALI	20.221	20.136	40.357	16,78%	16,71%	33,49%	36.382	43.779	80.161	30,19%	36,33%	66,51%	56.603	63.915	120.518	46,97%	53,03%	100,0%

Distribuzione delle famiglie per numero di componenti

al 1° gennaio 2017

Componenti	Famiglie	Incremento annuo ogni 1.000
uno	26.158	20,0
due	14.696	-5,0
tre	8.482	17,3
quattro	6.253	7,6
cinque	1.689	-16,9
oltre cinque	616	0,0
Totale delle famiglie	57.894	10,5
Residenti in comunità	2.037	94,6
Numero di comunità	76	55,6

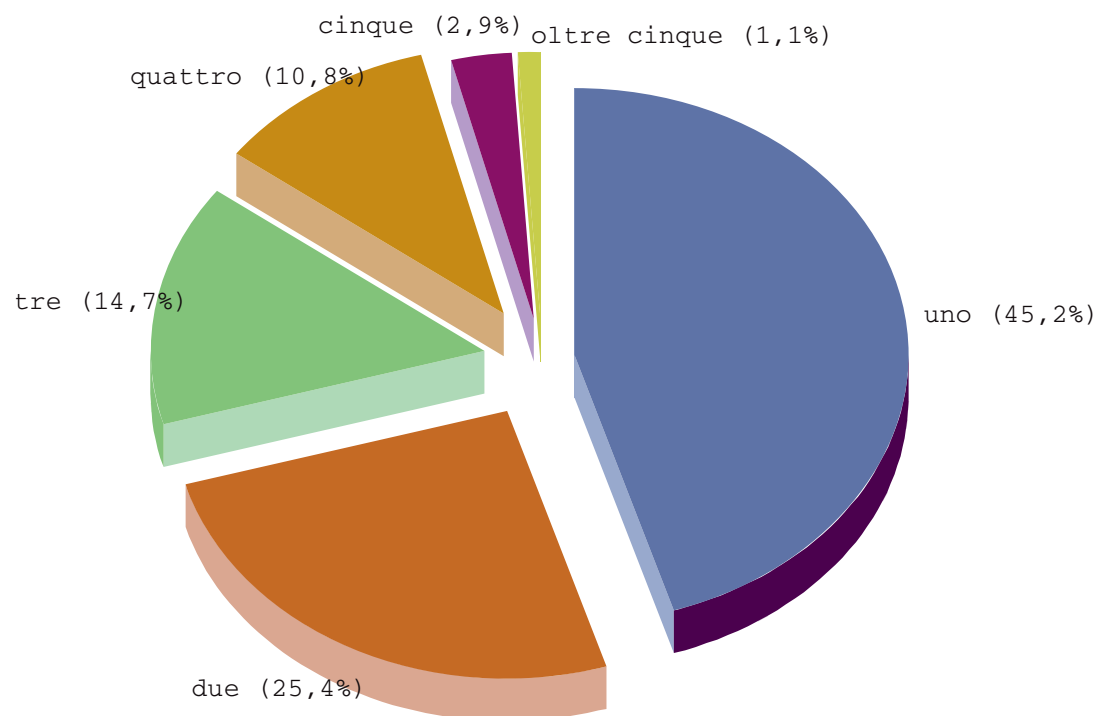

Distribuzione delle famiglie per quartiere e numero di componenti al 1° gennaio 2017

Quartiere	Numero di componenti						Totale
	uno	due	tre	quattro	cinque	oltre cinque	
Boccaleone	548	371	253	208	45	14	1.439
Borgo Palazzo	2.154	1.031	618	477	99	37	4.416
Campagnola	507	300	216	188	43	10	1.264
Carnovali	839	431	239	195	54	36	1.794
Celadina	1.846	1.036	689	516	126	44	4.257
Centro	4.788	2.029	1.063	817	209	55	8.961
Città Alta	694	321	186	117	38	12	1.368
Colli	462	270	167	136	58	13	1.106
Colognola	1.011	659	351	243	79	32	2.375
Grumello	307	225	122	84	27	21	786
Longuelo	828	529	313	238	61	19	1.988
Loreto	1.595	964	474	348	117	53	3.551
Malpensata	962	499	301	215	57	45	2.079
Monterosso	1.003	813	454	313	109	53	2.745
Redona	1.289	780	499	371	76	18	3.033
San Paolo	1.021	659	370	233	57	17	2.357
San Tomaso	1.558	907	502	320	81	50	3.418
Santa Caterina	1.608	803	405	307	91	29	3.243
Santa Lucia	774	474	253	202	53	7	1.763
Valtesse	1.055	712	440	311	83	16	2.617
Valverde	618	395	235	164	58	18	1.488
Villaggio Sposi	691	488	332	250	68	17	1.846
Città	26.158	14.696	8.482	6.253	1.689	616	57.894

Serie storica della popolazione straniera

dal 1/1/1996 al 1/1/2017

Anno	Residenti	Stranieri	%	Incremento annuo ogni 1.000 ab.
1996	116.518	2.609	2,2%	40,7
1997	116.366	3.046	2,6%	167,5
1998	116.569	3.680	3,2%	208,1
1999	116.549	4.037	3,5%	97,0
2000	117.208	4.815	4,1%	192,7
2001	117.325	5.622	4,8%	167,6
2002	116.801	6.146	5,3%	93,2
2003	115.883	6.480	5,6%	54,3
2004	117.122	8.537	7,3%	317,4
2005	118.426	10.624	9,0%	244,5
2006	117.887	11.248	9,5%	58,7
2007	117.072	11.654	10,0%	36,1
2008	117.032	12.724	10,9%	91,8
2009	117.890	14.365	12,2%	129,0
2010	119.234	16.185	13,6%	126,7
2011	120.694	18.351	15,2%	133,8
2012	121.316	19.624	16,2%	69,4
2013	121.137	20.042	16,5%	21,3
2014	119.049	18.954	15,9%	-54,3
2015	119.144	18.853	15,8%	-5,4
2016	119.554	19.206	16,1%	18,7
2017	120.518	19.458	16,1%	13,1

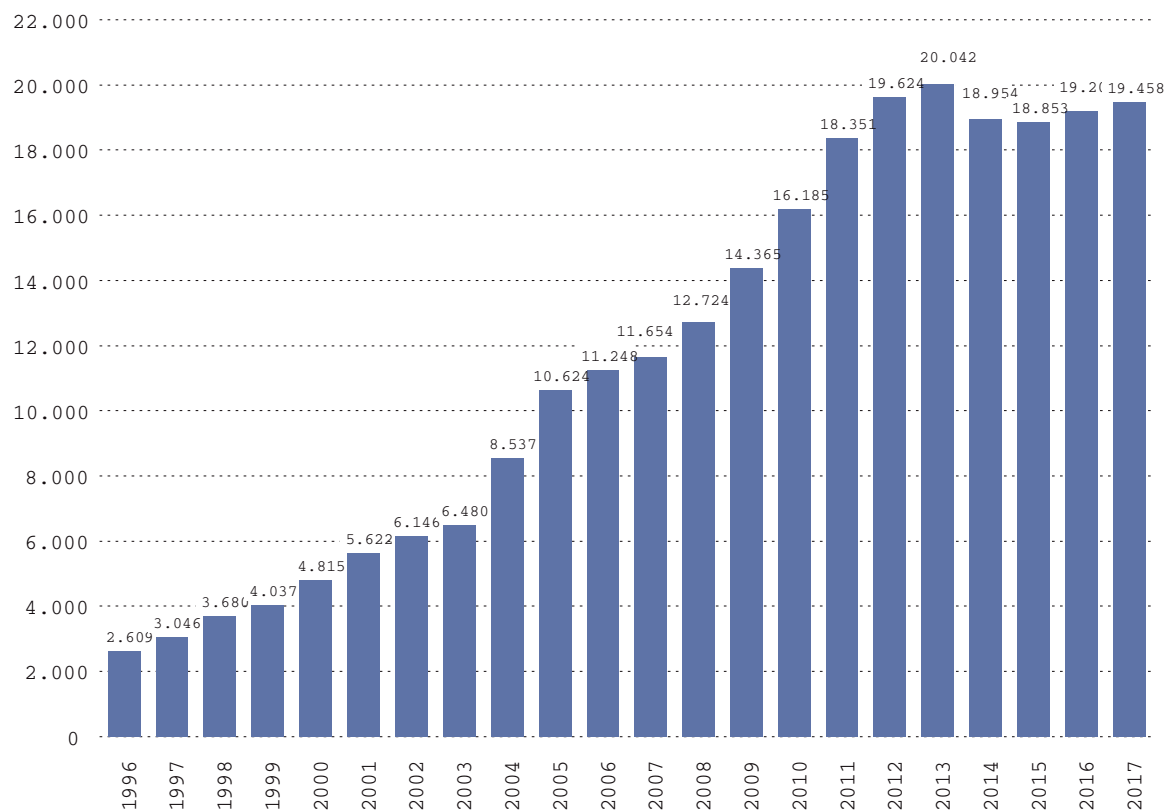

COMUNE DI BERGAMO

Serie storica della popolazione straniera per genere

dal 1/1/1995 al 1/1/2017

Anno	Maschi minorenni	Femmine minorenni	Maschi	Femmine	Rapporto di mascolinità
1995	101	103	1.638	869	65,3%
1996	127	132	1.651	958	63,3%
1997	161	170	1.869	1.177	61,4%
1998	225	215	2.244	1.436	61,0%
1999	333	292	2.329	1.708	57,7%
2000	445	396	2.706	2.109	56,2%
2001	490	502	3.148	2.474	56,0%
2002	609	594	3.388	2.758	55,1%
2003	689	685	3.509	2.971	54,2%
2004	842	823	4.470	4.067	52,4%
2005	1.112	1.060	5.456	5.168	51,4%
2006	1.224	1.208	5.698	5.550	50,7%
2007	1.330	1.254	5.819	5.835	49,9%
2008	1.466	1.374	6.341	6.383	49,8%
2009	1.646	1.546	7.138	7.227	49,7%
2010	1.815	1.757	7.940	8.245	49,1%
2011	1.990	1.967	8.736	9.615	47,6%
2012	2.160	2.099	9.386	10.238	47,8%
2013	2.277	2.158	9.483	10.559	47,3%
2014	2.244	2.151	8.801	10.153	46,4%
2015	2.166	2.083	8.692	10.161	46,1%
2016	2.190	2.100	8.826	10.380	45,9%
2017	2.138	1.998	9.138	10.320	46,9%

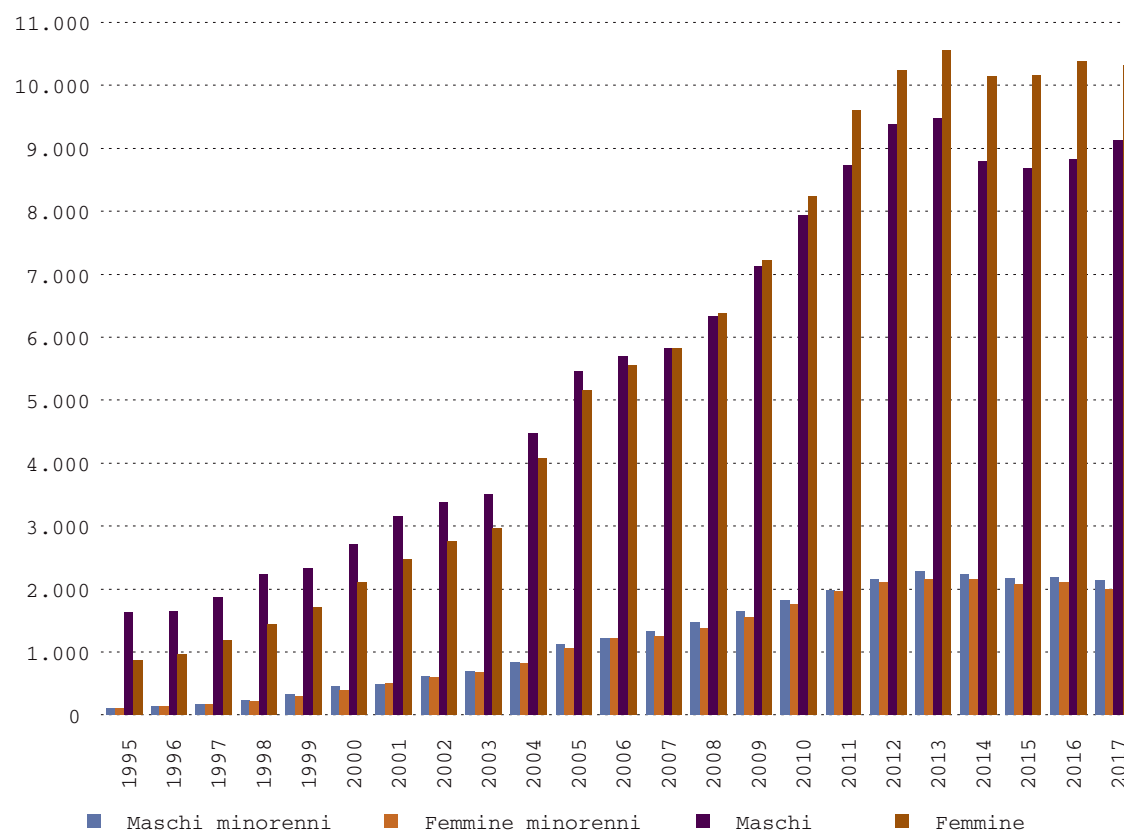

COMUNE DI BERGAMO

Piramide dell'età della popolazione straniera

al 1/1/2017

Fascia età	Maschi	Femmine	Maschi+ Femmine	Rapporto di mascolinità
0	144	117	261	55,2%
01_04	589	504	1.093	53,9%
05_09	623	647	1.270	49,1%
10_14	493	460	953	51,7%
15_19	561	454	1.015	55,3%
20_24	692	530	1.222	56,6%
25_29	767	892	1.659	46,2%
30_34	1.022	1.190	2.212	46,2%
35_39	1.259	1.286	2.545	49,5%
40_44	1.001	1.086	2.087	48,0%
45_49	761	1.012	1.773	42,9%
50_54	523	707	1.230	42,5%
55_59	335	618	953	35,2%
60_64	162	388	550	29,5%
65_69	96	230	326	29,4%
70_74	43	93	136	31,6%
75_79	34	55	89	38,2%
80_84	17	27	44	38,6%
85_89	12	15	27	44,4%
90_94	3	6	9	33,3%
95_99	1	2	3	33,3%
100+	0	1	1	0,0%
Totale	9.138	10.320	19.458	47,0%

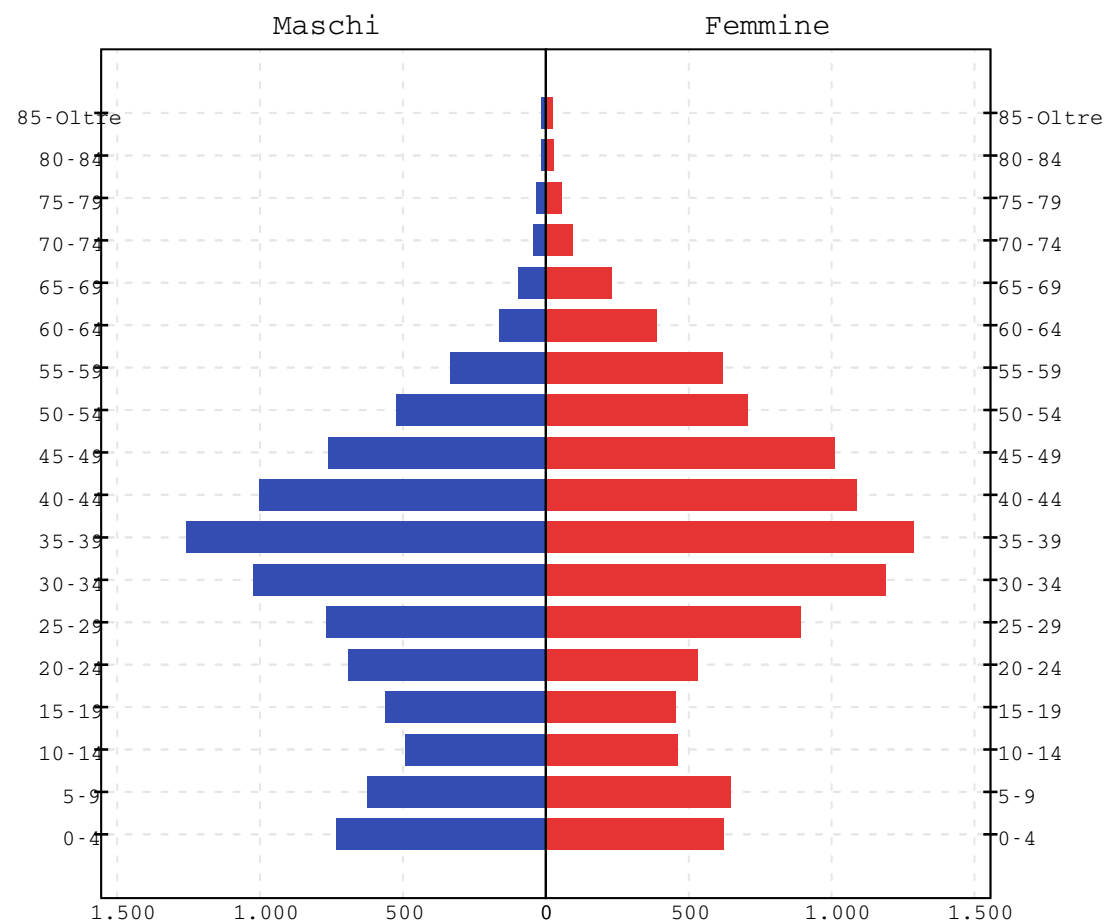

COMUNE DI BERGAMO

Distribuzione della popolazione straniera per quartiere

al 1/1/2017

Quartiere	Maschi	Femmine	Totale stranieri	%
Boccaleone	222	230	452	2,3%
Borgo Palazzo	849	998	1.847	9,5%
Campagnola	219	216	435	2,2%
Carnovali	548	453	1.001	5,1%
Celadina	1.020	1.043	2.063	10,6%
Centro	1.380	1.572	2.952	15,2%
Città Alta	45	118	163	0,8%
Colli	79	90	169	0,9%
Colognola	408	413	821	4,2%
Grumello	186	192	378	1,9%
Longuelo	180	246	426	2,2%
Loreto	610	819	1.429	7,3%
Malpensata	638	541	1.179	6,1%
Monterosso	280	323	603	3,1%
Redona	273	347	620	3,2%
San Paolo	238	316	554	2,8%
San Tomaso	772	767	1.539	7,9%
Santa Caterina	458	621	1.079	5,5%
Santa Lucia	143	246	389	2,0%
Valtesse	223	318	541	2,8%
Valverde	144	208	352	1,8%
Villaggio Sposi	223	243	466	2,4%
Città	9.138	10.320	19.458	100,0%

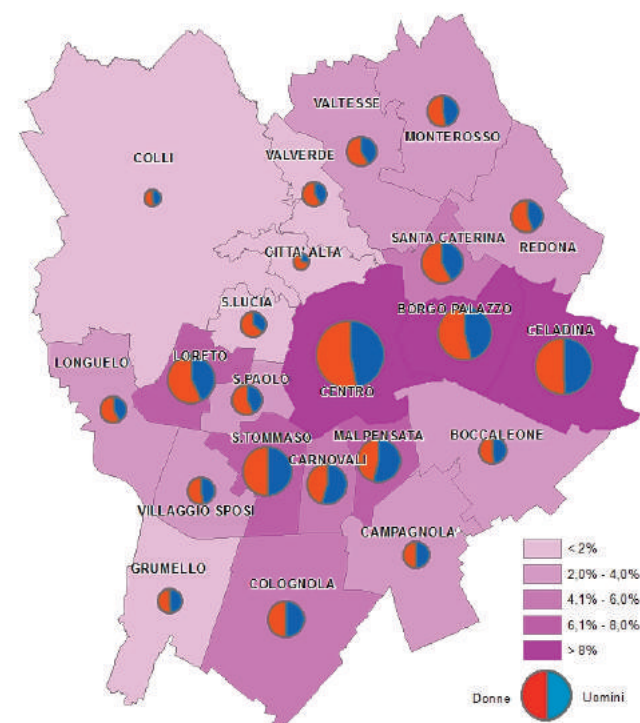

Incidenza della popolazione straniera per quartiere

al 1/1/2017

Quartiere	Popolazione	Stranieri	Incidenza stranieri su popolazione
Boccaleone	3.284	452	13,8%
Borgo Palazzo	8.822	1.847	20,9%
Campagnola	2.795	435	15,6%
Carnovali	3.803	1.001	26,3%
Celadina	9.383	2.063	22,0%
Centro	17.064	2.952	17,3%
Città Alta	2.704	163	6,0%
Colli	2.540	169	6,7%
Colognola	5.067	821	16,2%
Grumello	1.729	378	21,9%
Longuelo	4.214	426	10,1%
Loreto	7.296	1.429	19,6%
Malpensata	4.507	1.179	26,2%
Monterosso	6.141	603	9,8%
Redona	6.506	620	9,5%
San Paolo	4.784	554	11,6%
San Tomaso	6.961	1.539	22,1%
Santa Caterina	6.309	1.079	17,1%
Santa Lucia	3.730	389	10,4%
Valtesse	5.571	541	9,7%
Valverde	3.198	352	11,0%
Villaggio Sposi	4.110	466	11,3%
Città	120.518	19.458	16,1%

Rappresentazione cartografica dell'incidenza

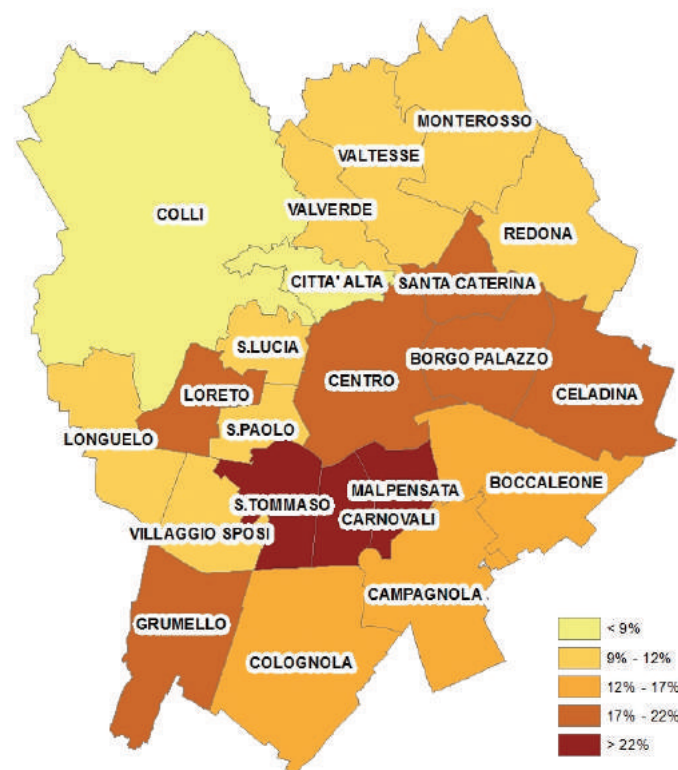

Graduatoria della popolazione straniera per nazionalità più numerosa al 1/1/2017 (Città)

Rango	Nazionalità	Residenti	%	% Cumulata
1	BOLIVIA	3.822	19,6%	19,6%
2	ROMANIA	1.789	9,2%	28,8%
3	UCRAINA	1.663	8,5%	37,4%
4	CINA POPOLARE	1.335	6,9%	44,2%
5	MAROCCO	1.321	6,8%	51,0%
6	ALBANIA	997	5,1%	56,2%
7	BANGLADESH	983	5,1%	61,2%
8	SENEGAL	586	3,0%	64,2%
9	FILIPPINE	491	2,5%	66,7%
10	ECUADOR	472	2,4%	69,2%
11	INDIA	423	2,2%	71,3%
12	PERU	378	1,9%	73,3%
13	PAKISTAN	359	1,8%	75,1%
14	TUNISIA	353	1,8%	76,9%
15	GHANA	320	1,6%	78,6%
16	NIGERIA	224	1,2%	79,7%
17	MOLDAVIA	222	1,1%	80,9%
18	COSTA D AVORIO	221	1,1%	82,0%
19	EGITTO	204	1,0%	83,1%
20	BURKINA FASO	188	1,0%	84,0%
	ALTRE CITTADINANZE	3.107	16,0%	100,0%
	RESIDENTI STRANIERI	19.458	100,0%	

Serie storica della popolazione anziana

dal 1/1/2000 al 1/1/2017

Anno	M	F	M+F	Rapporto di mascolinità	Indice di vecchiaia	Incremento annuo ogni 1.000 ab.
2000	9.141	15.914	25.055	36,5%	21,3%	
2001	9.316	16.106	25.422	36,6%	21,7%	14,6
2002	9.421	16.245	25.666	36,7%	22,0%	9,6
2003	9.649	16.399	26.048	37,0%	22,4%	14,9
2004	9.777	16.536	26.313	37,2%	22,4%	10,2
2005	10.096	16.763	26.859	37,6%	22,6%	20,8
2006	10.329	17.037	27.366	37,7%	23,2%	18,9
2007	10.495	17.139	27.634	38,0%	23,6%	9,8
2008	10.660	17.190	27.850	38,3%	23,7%	7,8
2009	10.743	17.277	28.020	38,3%	23,7%	6,1
2010	10.851	17.328	28.179	38,5%	23,6%	5,7
2011	10.913	17.319	28.232	38,7%	23,4%	1,9
2012	11.119	17.464	28.583	38,9%	23,6%	12,4
2013	11.237	17.501	28.738	39,1%	23,7%	5,4
2014	11.387	17.625	29.012	39,2%	24,4%	9,5
2015	11.554	17.762	29.316	39,4%	24,6%	10,5
2016	11.679	17.873	29.552	39,5%	24,7%	8,1
2017	11.794	17.968	29.762	39,6%	24,7%	7,1

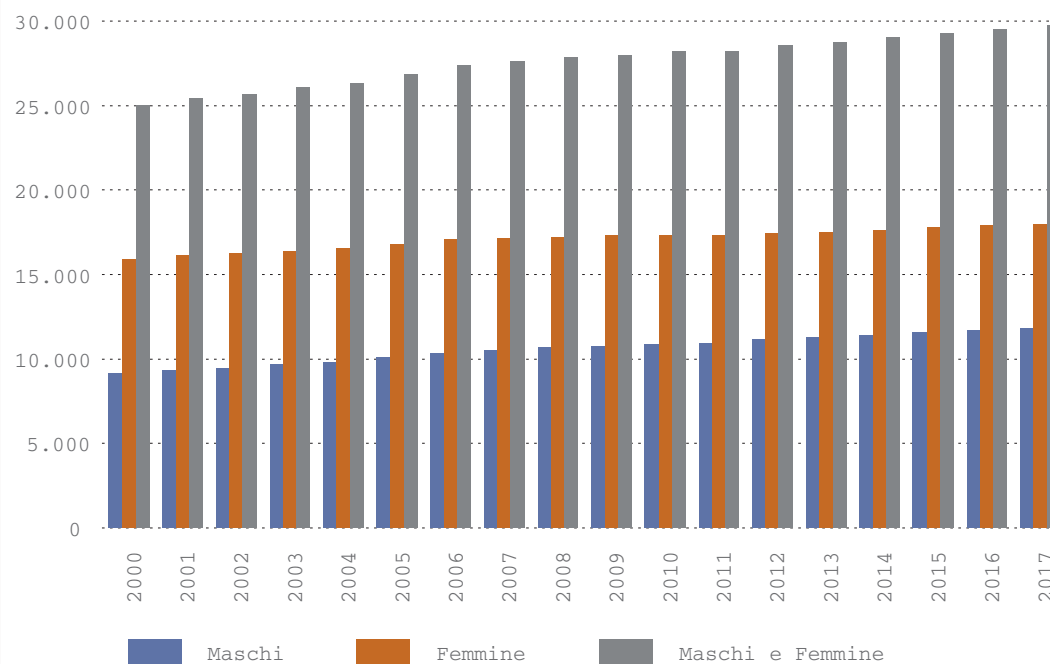

COMUNE DI BERGAMO

POPOLAZIONE ANZIANA PER COLLOCAMENTO FAMILIARE

POPOLAZIONE ANZIANA PER COLLOCAMENTO FAMILIARE AL 01/01/2017

Boccaleone

FASCIA	VIVONO IN FAMIGLIA						VIVONO SOLI						VIVONO IN CONVIVENZA					
	RESIDENTI			PERCENTUALE			RESIDENTI			PERCENTUALE			RESIDENTI			PERCENTUALE		
	M	F	TOT	M	F	TOT	M	F	TOT	M	F	TOT	M	F	TOT	M	F	TOT
65_69	56	63	119	8,3%	9,3%	17,6%	13	20	33	1,9%	2,9%	4,9%	0	5	5	0,0%	0,7%	0,7%
70_74	60	61	121	8,8%	9,0%	17,8%	10	19	29	1,5%	2,8%	4,3%	0	6	6	0,0%	0,9%	0,9%
75_79	50	46	96	7,4%	6,8%	14,2%	10	43	53	1,5%	6,3%	7,8%	0	10	10	0,0%	1,5%	1,5%
80_84	26	24	50	3,8%	3,5%	7,4%	4	33	37	0,6%	4,9%	5,5%	0	14	14	0,0%	2,1%	2,1%
85_89	13	10	23	1,9%	1,5%	3,4%	4	19	23	0,6%	2,8%	3,4%	0	19	19	0,0%	2,8%	2,8%
90_94	0	3	3	0,0%	0,4%	0,4%	1	9	10	0,1%	1,3%	1,5%	0	19	19	0,0%	2,8%	2,8%
95_99	0	1	1	0,0%	0,1%	0,1%	0	2	2	0,0%	0,3%	0,3%	0	4	4	0,0%	0,6%	0,6%
100+	0	0	0	0,0%	0,0%	0,0%	0	1	1	0,0%	0,1%	0,1%	0	0	0	0,0%	0,0%	0,0%
TOTALE	205	208	413	30,2%	30,6%	60,9%	42	146	188	6,2%	21,4%	27,8%	0	77	77	0,0%	11,4%	11,4%

QUADRO RIASSUNTIVO

TOTALE RESIDENTI:	3.284
TOTALE ANZIANI:	678
INDICE DI VECCHIAIA:	20,6%
VIVONO IN FAMIGLIA:	60,9%
VIVONO SOLI:	27,7%
VIVONO IN CONVIVENZA:	11,4%

POPOLAZIONE ANZIANA PER COLLOCAMENTO FAMILIARE AL 01/01/2017

Borgo Palazzo

FASCIA	VIVONO IN FAMIGLIA						VIVONO SOLI						VIVONO IN CONVIVENZA					
	RESIDENTI			PERCENTUALE			RESIDENTI			PERCENTUALE			RESIDENTI			PERCENTUALE		
	M	F	TOT	M	F	TOT	M	F	TOT	M	F	TOT	M	F	TOT	M	F	TOT
65_69	140	186	326	7,4%	9,8%	17,2%	48	73	121	2,5%	3,9%	6,4%	0	1	1	0,0%	0,1%	0,1%
70_74	137	151	288	7,2%	8,0%	15,2%	25	89	114	1,3%	4,7%	6,0%	3	5	8	0,2%	0,3%	0,4%
75_79	145	127	272	7,7%	6,7%	14,4%	38	105	143	2,0%	5,5%	7,6%	7	7	14	0,4%	0,4%	0,7%
80_84	76	73	149	4,0%	3,9%	7,9%	21	94	115	1,1%	5,0%	6,1%	9	7	16	0,5%	0,4%	0,8%
85_89	51	37	88	2,7%	2,0%	4,6%	13	91	104	0,7%	4,8%	5,5%	7	7	14	0,4%	0,4%	0,7%
90_94	15	13	28	0,8%	0,7%	1,5%	12	50	62	0,6%	2,6%	3,3%	3	3	6	0,2%	0,2%	0,3%
95_99	3	2	5	0,2%	0,1%	0,3%	1	11	12	0,1%	0,6%	0,6%	0	4	4	0,0%	0,2%	0,2%
100+	0	0	0	0,0%	0,0%	0,0%	0	2	2	0,0%	0,1%	0,1%	0	1	1	0,0%	0,1%	0,1%
TOTALE	567	589	1.156	30,0%	31,2%	61,1%	158	515	673	8,3%	27,2%	35,6%	29	35	64	1,7%	2,1%	3,3%

QUADRO RIASSUNTIVO

TOTALE RESIDENTI:	8.822
TOTALE ANZIANI:	1.893
INDICE DI VECCHIAIA:	21,5%
VIVONO IN FAMIGLIA:	61,1%
VIVONO SOLI:	35,6%
VIVONO IN CONVIVENZA:	3,4%

POPOLAZIONE ANZIANA PER COLLOCAMENTO FAMILIARE AL 01/01/2017

Campagnola

FASCIA	VIVONO IN FAMIGLIA						VIVONO SOLI						VIVONO IN CONVIVENZA					
	RESIDENTI			PERCENTUALE			RESIDENTI			PERCENTUALE			RESIDENTI			PERCENTUALE		
	M	F	TOT	M	F	TOT	M	F	TOT	M	F	TOT	M	F	TOT	M	F	TOT
65_69	63	70	133	11,9%	13,2%	25,1%	14	13	27	2,6%	2,5%	5,1%	0	0	0	0,0%	0,0%	0,0%
70_74	47	48	95	8,9%	9,1%	18,0%	8	19	27	1,5%	3,6%	5,1%	0	0	0	0,0%	0,0%	0,0%
75_79	45	29	74	8,5%	5,5%	14,0%	5	26	31	0,9%	4,9%	5,9%	0	0	0	0,0%	0,0%	0,0%
80_84	25	26	51	4,7%	4,9%	9,6%	2	23	25	0,4%	4,3%	4,7%	0	0	0	0,0%	0,0%	0,0%
85_89	10	15	25	1,9%	2,8%	4,7%	5	12	17	0,9%	2,3%	3,2%	0	0	0	0,0%	0,0%	0,0%
90_94	5	2	7	0,9%	0,4%	1,3%	2	11	13	0,4%	2,1%	2,5%	0	0	0	0,0%	0,0%	0,0%
95_99	0	2	2	0,0%	0,4%	0,4%	1	1	2	0,2%	0,2%	0,4%	0	0	0	0,0%	0,0%	0,0%
100+	0	0	0	0,0%	0,0%	0,0%	0	0	0	0,0%	0,0%	0,0%	0	0	0	0,0%	0,0%	0,0%
TOTALE	195	192	387	36,8%	36,3%	73,1%	37	105	142	6,9%	19,9%	26,9%	0	0	0	0,0%	0,0%	0,0%

QUADRO RIASSUNTIVO

TOTALE RESIDENTI:	2.795
TOTALE ANZIANI:	529
INDICE DI VECCHIAIA:	18,9%
VIVONO IN FAMIGLIA:	73,2%
VIVONO SOLI:	26,8%
VIVONO IN CONVIVENZA:	0,0%

POPOLAZIONE ANZIANA PER COLLOCAMENTO FAMILIARE AL 01/01/2017

Carnovali

FASCIA	VIVONO IN FAMIGLIA						VIVONO SOLI						VIVONO IN CONVIVENZA					
	RESIDENTI			PERCENTUALE			RESIDENTI			PERCENTUALE			RESIDENTI			PERCENTUALE		
	M	F	TOT	M	F	TOT	M	F	TOT	M	F	TOT	M	F	TOT	M	F	TOT
65_69	75	85	160	9,0%	10,2%	19,1%	18	32	50	2,2%	3,8%	6,0%	1	3	4	0,1%	0,4%	0,5%
70_74	69	57	126	8,2%	6,8%	15,1%	19	40	59	2,3%	4,8%	7,0%	0	3	3	0,0%	0,4%	0,4%
75_79	47	54	101	5,6%	6,5%	12,1%	10	42	52	1,2%	5,0%	6,2%	1	4	5	0,1%	0,5%	0,6%
80_84	41	37	78	4,9%	4,4%	9,3%	9	47	56	1,1%	5,6%	6,7%	5	4	9	0,6%	0,5%	1,1%
85_89	21	21	42	2,5%	2,5%	5,0%	7	32	39	0,8%	3,8%	4,7%	0	2	2	0,0%	0,2%	0,2%
90_94	4	8	12	0,5%	1,0%	1,4%	5	16	21	0,6%	1,9%	2,5%	2	4	6	0,2%	0,5%	0,7%
95_99	0	3	3	0,0%	0,4%	0,4%	1	5	6	0,1%	0,6%	0,7%	1	1	2	0,1%	0,1%	0,2%
100+	0	1	1	0,0%	0,1%	0,1%	0	0	0	0,0%	0,0%	0,0%	0	0	0	0,0%	0,0%	0,0%
TOTALE	257	266	523	30,7%	31,9%	62,5%	69	214	283	8,3%	25,5%	33,8%	10	21	31	1,1%	2,6%	3,7%

QUADRO RIASSUNTIVO

TOTALE RESIDENTI:	3.803
TOTALE ANZIANI:	837
INDICE DI VECCHIAIA:	22,0%
VIVONO IN FAMIGLIA:	62,5%
VIVONO SOLI:	33,8%
VIVONO IN CONVIVENZA:	3,7%

POPOLAZIONE ANZIANA PER COLLOCAMENTO FAMILIARE AL 01/01/2017

Celadina

FASCIA	VIVONO IN FAMIGLIA						VIVONO SOLI						VIVONO IN CONVIVENZA					
	RESIDENTI			PERCENTUALE			RESIDENTI			PERCENTUALE			RESIDENTI			PERCENTUALE		
	M	F	TOT	M	F	TOT	M	F	TOT	M	F	TOT	M	F	TOT	M	F	TOT
65_69	179	188	367	9,0%	9,5%	18,5%	67	97	164	3,4%	4,9%	8,3%	18	1	19	0,9%	0,1%	1,0%
70_74	132	142	274	6,6%	7,2%	13,8%	31	71	102	1,6%	3,6%	5,1%	15	9	24	0,8%	0,5%	1,2%
75_79	119	105	224	6,0%	5,3%	11,3%	29	107	136	1,5%	5,4%	6,8%	10	16	26	0,5%	0,8%	1,3%
80_84	69	67	136	3,5%	3,4%	6,8%	24	92	116	1,2%	4,6%	5,8%	16	28	44	0,8%	1,4%	2,2%
85_89	37	42	79	1,9%	2,1%	4,0%	26	87	113	1,3%	4,4%	5,7%	9	33	42	0,5%	1,7%	2,1%
90_94	10	16	26	0,5%	0,8%	1,3%	7	38	45	0,4%	1,9%	2,3%	0	26	26	0,0%	1,3%	1,3%
95_99	2	4	6	0,1%	0,2%	0,3%	0	10	10	0,0%	0,5%	0,5%	0	4	4	0,0%	0,2%	0,2%
100+	0	0	0	0,0%	0,0%	0,0%	0	1	1	0,0%	0,1%	0,1%	0	2	2	0,0%	0,1%	0,1%
TOTALE	548	564	1.112	27,6%	28,5%	56,0%	184	503	687	9,4%	25,4%	34,6%	68	119	187	3,5%	6,1%	9,4%

QUADRO RIASSUNTIVO

TOTALE RESIDENTI:	9.383
TOTALE ANZIANI:	1.986
INDICE DI VECCHIAIA:	21,2%
VIVONO IN FAMIGLIA:	56,0%
VIVONO SOLI:	34,6%
VIVONO IN CONVIVENZA:	9,4%

POPOLAZIONE ANZIANA PER COLLOCAMENTO FAMILIARE AL 01/01/2017

Centro

FASCIA	VIVONO IN FAMIGLIA						VIVONO SOLI						VIVONO IN CONVIVENZA					
	RESIDENTI			PERCENTUALE			RESIDENTI			PERCENTUALE			RESIDENTI			PERCENTUALE		
	M	F	TOT	M	F	TOT	M	F	TOT	M	F	TOT	M	F	TOT	M	F	TOT
65_69	291	339	630	7,1%	8,3%	15,4%	96	187	283	2,3%	4,6%	6,9%	1	31	32	0,0%	0,8%	0,8%
70_74	245	294	539	6,0%	7,2%	13,1%	65	147	212	1,6%	3,6%	5,2%	4	36	40	0,1%	0,9%	1,0%
75_79	280	260	540	6,8%	6,3%	13,2%	86	209	295	2,1%	5,1%	7,2%	2	48	50	0,0%	1,2%	1,2%
80_84	170	163	333	4,1%	4,0%	8,1%	52	200	252	1,3%	4,9%	6,1%	2	48	50	0,0%	1,2%	1,2%
85_89	115	95	210	2,8%	2,3%	5,1%	48	197	245	1,2%	4,8%	6,0%	1	51	52	0,0%	1,2%	1,3%
90_94	44	40	84	1,1%	1,0%	2,0%	20	120	140	0,5%	2,9%	3,4%	1	36	37	0,0%	0,9%	0,9%
95_99	9	9	18	0,2%	0,2%	0,4%	4	33	37	0,1%	0,8%	0,9%	0	11	11	0,0%	0,3%	0,3%
100+	0	3	3	0,0%	0,1%	0,1%	0	8	8	0,0%	0,2%	0,2%	0	0	0	0,0%	0,0%	0,0%
TOTALE	1.154	1.203	2.357	28,1%	29,4%	57,4%	371	1.101	1.472	9,1%	26,9%	35,9%	11	261	272	0,1%	6,5%	6,7%

QUADRO RIASSUNTIVO

TOTALE RESIDENTI:	17.064
TOTALE ANZIANI:	4.101
INDICE DI VECCHIAIA:	24,0%
VIVONO IN FAMIGLIA:	57,5%
VIVONO SOLI:	35,9%
VIVONO IN CONVIVENZA:	6,6%

POPOLAZIONE ANZIANA PER COLLOCAMENTO FAMILIARE AL 01/01/2017

Città Alta

FASCIA	VIVONO IN FAMIGLIA						VIVONO SOLI						VIVONO IN CONVIVENZA					
	RESIDENTI			PERCENTUALE			RESIDENTI			PERCENTUALE			RESIDENTI			PERCENTUALE		
	M	F	TOT	M	F	TOT	M	F	TOT	M	F	TOT	M	F	TOT	M	F	TOT
65_69	60	63	123	8,8%	9,3%	18,1%	21	29	50	3,1%	4,3%	7,3%	2	7	9	0,3%	1,0%	1,3%
70_74	40	51	91	5,9%	7,5%	13,4%	13	22	35	1,9%	3,2%	5,1%	0	7	7	0,0%	1,0%	1,0%
75_79	41	40	81	6,0%	5,9%	11,9%	20	32	52	2,9%	4,7%	7,6%	1	8	9	0,1%	1,2%	1,3%
80_84	30	24	54	4,4%	3,5%	7,9%	10	32	42	1,5%	4,7%	6,2%	0	12	12	0,0%	1,8%	1,8%
85_89	13	12	25	1,9%	1,8%	3,7%	10	34	44	1,5%	5,0%	6,5%	0	5	5	0,0%	0,7%	0,7%
90_94	6	7	13	0,9%	1,0%	1,9%	2	17	19	0,3%	2,5%	2,8%	0	1	1	0,0%	0,1%	0,1%
95_99	1	2	3	0,1%	0,3%	0,4%	0	4	4	0,0%	0,6%	0,6%	0	0	0	0,0%	0,0%	0,0%
100+	0	0	0	0,0%	0,0%	0,0%	1	1	2	0,1%	0,1%	0,3%	0	0	0	0,0%	0,0%	0,0%
TOTALE	191	199	390	28,0%	29,3%	57,3%	77	171	248	11,3%	25,1%	36,4%	3	40	43	0,4%	5,8%	6,2%

QUADRO RIASSUNTIVO

TOTALE RESIDENTI:	2.704
TOTALE ANZIANI:	681
INDICE DI VECCHIAIA:	25,2%
VIVONO IN FAMIGLIA:	57,3%
VIVONO SOLI:	36,4%
VIVONO IN CONVIVENZA:	6,3%

POPOLAZIONE ANZIANA PER COLLOCAMENTO FAMILIARE AL 01/01/2017

Colli

FASCIA	VIVONO IN FAMIGLIA						VIVONO SOLI						VIVONO IN CONVIVENZA					
	RESIDENTI			PERCENTUALE			RESIDENTI			PERCENTUALE			RESIDENTI			PERCENTUALE		
	M	F	TOT	M	F	TOT	M	F	TOT	M	F	TOT	M	F	TOT	M	F	TOT
65_69	63	54	117	9,3%	8,0%	17,3%	13	21	34	1,9%	3,1%	5,0%	1	1	2	0,1%	0,1%	0,3%
70_74	48	55	103	7,1%	8,1%	15,3%	17	13	30	2,5%	1,9%	4,4%	0	10	10	0,0%	1,5%	1,5%
75_79	51	44	95	7,6%	6,5%	14,1%	7	24	31	1,0%	3,6%	4,6%	0	17	17	0,0%	2,5%	2,5%
80_84	32	24	56	4,7%	3,6%	8,3%	5	23	28	0,7%	3,4%	4,1%	1	17	18	0,1%	2,5%	2,7%
85_89	14	6	20	2,1%	0,9%	3,0%	8	18	26	1,2%	2,7%	3,9%	1	25	26	0,1%	3,7%	3,9%
90_94	4	4	8	0,6%	0,6%	1,2%	3	14	17	0,4%	2,1%	2,5%	0	20	20	0,0%	3,0%	3,0%
95_99	2	3	5	0,3%	0,4%	0,7%	2	6	8	0,3%	0,9%	1,2%	0	3	3	0,0%	0,4%	0,4%
100+	0	1	1	0,0%	0,1%	0,1%	0	0	0	0,0%	0,0%	0,0%	0	0	0	0,0%	0,0%	0,0%
TOTALE	214	191	405	31,7%	28,2%	60,0%	55	119	174	8,0%	17,7%	25,7%	3	93	96	0,3%	13,7%	14,3%

QUADRO RIASSUNTIVO

TOTALE RESIDENTI:	2.540
TOTALE ANZIANI:	675
INDICE DI VECCHIAIA:	26,6%
VIVONO IN FAMIGLIA:	60,0%
VIVONO SOLI:	25,8%
VIVONO IN CONVIVENZA:	14,2%

POPOLAZIONE ANZIANA PER COLLOCAMENTO FAMILIARE AL 01/01/2017

Colognola

FASCIA	VIVONO IN FAMIGLIA						VIVONO SOLI						VIVONO IN CONVIVENZA					
	RESIDENTI			PERCENTUALE			RESIDENTI			PERCENTUALE			RESIDENTI			PERCENTUALE		
	M	F	TOT	M	F	TOT	M	F	TOT	M	F	TOT	M	F	TOT	M	F	TOT
65_69	111	150	261	8,1%	11,0%	19,2%	27	43	70	2,0%	3,2%	5,1%	2	5	7	0,1%	0,4%	0,5%
70_74	147	114	261	10,8%	8,4%	19,2%	29	58	87	2,1%	4,3%	6,4%	1	4	5	0,1%	0,3%	0,4%
75_79	85	84	169	6,2%	6,2%	12,4%	23	60	83	1,7%	4,4%	6,1%	0	9	9	0,0%	0,7%	0,7%
80_84	56	47	103	4,1%	3,5%	7,6%	15	63	78	1,1%	4,6%	5,7%	0	22	22	0,0%	1,6%	1,6%
85_89	32	12	44	2,3%	0,9%	3,2%	9	40	49	0,7%	2,9%	3,6%	0	28	28	0,0%	2,1%	2,1%
90_94	4	8	12	0,3%	0,6%	0,9%	4	22	26	0,3%	1,6%	1,9%	0	27	27	0,0%	2,0%	2,0%
95_99	0	2	2	0,0%	0,1%	0,1%	1	5	6	0,1%	0,4%	0,4%	0	6	6	0,0%	0,4%	0,4%
100+	0	2	2	0,0%	0,1%	0,1%	1	1	2	0,1%	0,1%	0,1%	0	3	3	0,0%	0,2%	0,2%
TOTALE	435	419	854	31,8%	30,8%	62,7%	109	292	401	8,1%	21,5%	29,3%	3	104	107	0,2%	7,7%	7,9%

QUADRO RIASSUNTIVO

TOTALE RESIDENTI:	5.067
TOTALE ANZIANI:	1.362
INDICE DI VECCHIAIA:	26,9%
VIVONO IN FAMIGLIA:	62,7%
VIVONO SOLI:	29,4%
VIVONO IN CONVIVENZA:	7,9%

POPOLAZIONE ANZIANA PER COLLOCAMENTO FAMILIARE AL 01/01/2017

Grumello

FASCIA	VIVONO IN FAMIGLIA						VIVONO SOLI						VIVONO IN CONVIVENZA					
	RESIDENTI			PERCENTUALE			RESIDENTI			PERCENTUALE			RESIDENTI			PERCENTUALE		
	M	F	TOT	M	F	TOT	M	F	TOT	M	F	TOT	M	F	TOT	M	F	TOT
65_69	52	42	94	13,5%	10,9%	24,5%	12	14	26	3,1%	3,6%	6,8%	0	0	0	0,0%	0,0%	0,0%
70_74	28	40	68	7,3%	10,4%	17,7%	4	11	15	1,0%	2,9%	3,9%	0	0	0	0,0%	0,0%	0,0%
75_79	43	32	75	11,2%	8,3%	19,5%	2	22	24	0,5%	5,7%	6,3%	0	0	0	0,0%	0,0%	0,0%
80_84	17	14	31	4,4%	3,6%	8,1%	4	12	16	1,0%	3,1%	4,2%	0	0	0	0,0%	0,0%	0,0%
85_89	7	3	10	1,8%	0,8%	2,6%	3	12	15	0,8%	3,1%	3,9%	0	0	0	0,0%	0,0%	0,0%
90_94	0	2	2	0,0%	0,5%	0,5%	1	4	5	0,3%	1,0%	1,3%	0	0	0	0,0%	0,0%	0,0%
95_99	0	2	2	0,0%	0,5%	0,5%	0	1	1	0,0%	0,3%	0,3%	0	0	0	0,0%	0,0%	0,0%
100+	0	0	0	0,0%	0,0%	0,0%	0	0	0	0,0%	0,0%	0,0%	0	0	0	0,0%	0,0%	0,0%
TOTALE	147	135	282	38,2%	35,0%	73,4%	26	76	102	6,7%	19,7%	26,7%	0	0	0	0,0%	0,0%	0,0%

QUADRO RIASSUNTIVO

TOTALE RESIDENTI:	1.729
TOTALE ANZIANI:	384
INDICE DI VECCHIAIA:	22,2%
VIVONO IN FAMIGLIA:	73,4%
VIVONO SOLI:	26,6%
VIVONO IN CONVIVENZA:	0,0%

POPOLAZIONE ANZIANA PER COLLOCAMENTO FAMILIARE AL 01/01/2017

Longuelo

FASCIA	VIVONO IN FAMIGLIA						VIVONO SOLI						VIVONO IN CONVIVENZA					
	RESIDENTI			PERCENTUALE			RESIDENTI			PERCENTUALE			RESIDENTI			PERCENTUALE		
	M	F	TOT	M	F	TOT	M	F	TOT	M	F	TOT	M	F	TOT	M	F	TOT
65_69	107	108	215	9,5%	9,6%	19,1%	26	46	72	2,3%	4,1%	6,4%	0	0	0	0,0%	0,0%	0,0%
70_74	76	88	164	6,8%	7,8%	14,6%	16	38	54	1,4%	3,4%	4,8%	0	0	0	0,0%	0,0%	0,0%
75_79	84	76	160	7,5%	6,8%	14,2%	18	56	74	1,6%	5,0%	6,6%	0	0	0	0,0%	0,0%	0,0%
80_84	50	49	99	4,5%	4,4%	8,8%	16	65	81	1,4%	5,8%	7,2%	0	0	0	0,0%	0,0%	0,0%
85_89	38	46	84	3,4%	4,1%	7,5%	10	47	57	0,9%	4,2%	5,1%	0	0	0	0,0%	0,0%	0,0%
90_94	9	9	18	0,8%	0,8%	1,6%	7	26	33	0,6%	2,3%	2,9%	0	0	0	0,0%	0,0%	0,0%
95_99	0	3	3	0,0%	0,3%	0,3%	2	7	9	0,2%	0,6%	0,8%	0	0	0	0,0%	0,0%	0,0%
100+	0	0	0	0,0%	0,0%	0,0%	0	0	0	0,0%	0,0%	0,0%	0	0	0	0,0%	0,0%	0,0%
TOTALE	364	379	743	32,5%	33,8%	66,1%	95	285	380	8,4%	25,4%	33,8%	0	0	0	0,0%	0,0%	0,0%

QUADRO RIASSUNTIVO

TOTALE RESIDENTI:	4.214
TOTALE ANZIANI:	1.123
INDICE DI VECCHIAIA:	26,6%
VIVONO IN FAMIGLIA:	66,2%
VIVONO SOLI:	33,8%
VIVONO IN CONVIVENZA:	0,0%

POPOLAZIONE ANZIANA PER COLLOCAMENTO FAMILIARE AL 01/01/2017

Loreto

FASCIA	VIVONO IN FAMIGLIA						VIVONO SOLI						VIVONO IN CONVIVENZA					
	RESIDENTI			PERCENTUALE			RESIDENTI			PERCENTUALE			RESIDENTI			PERCENTUALE		
	M	F	TOT	M	F	TOT	M	F	TOT	M	F	TOT	M	F	TOT	M	F	TOT
65_69	138	158	296	6,4%	7,3%	13,8%	28	63	91	1,3%	2,9%	4,2%	0	1	1	0,0%	0,0%	0,0%
70_74	145	163	308	6,7%	7,6%	14,3%	22	88	110	1,0%	4,1%	5,1%	0	6	6	0,0%	0,3%	0,3%
75_79	157	191	348	7,3%	8,9%	16,2%	40	111	151	1,9%	5,2%	7,0%	0	9	9	0,0%	0,4%	0,4%
80_84	133	125	258	6,2%	5,8%	12,0%	24	134	158	1,1%	6,2%	7,3%	0	3	3	0,0%	0,1%	0,1%
85_89	73	63	136	3,4%	2,9%	6,3%	19	122	141	0,9%	5,7%	6,6%	0	6	6	0,0%	0,3%	0,3%
90_94	23	18	41	1,1%	0,8%	1,9%	14	50	64	0,7%	2,3%	3,0%	0	1	1	0,0%	0,0%	0,0%
95_99	1	6	7	0,0%	0,3%	0,3%	0	14	14	0,0%	0,7%	0,7%	0	0	0	0,0%	0,0%	0,0%
100+	0	0	0	0,0%	0,0%	0,0%	1	1	2	0,0%	0,0%	0,1%	0	0	0	0,0%	0,0%	0,0%
TOTALE	670	724	1.394	31,1%	33,6%	64,8%	148	583	731	6,9%	27,1%	34,0%	0	26	26	0,0%	1,1%	1,1%

QUADRO RIASSUNTIVO

TOTALE RESIDENTI:	7.296
TOTALE ANZIANI:	2.151
INDICE DI VECCHIAIA:	29,5%
VIVONO IN FAMIGLIA:	64,8%
VIVONO SOLI:	34,0%
VIVONO IN CONVIVENZA:	1,2%

POPOLAZIONE ANZIANA PER COLLOCAMENTO FAMILIARE AL 01/01/2017

Malpensata

FASCIA	VIVONO IN FAMIGLIA						VIVONO SOLI						VIVONO IN CONVIVENZA					
	RESIDENTI			PERCENTUALE			RESIDENTI			PERCENTUALE			RESIDENTI			PERCENTUALE		
	M	F	TOT	M	F	TOT	M	F	TOT	M	F	TOT	M	F	TOT	M	F	TOT
65_69	71	93	164	6,4%	8,3%	14,7%	35	38	73	3,1%	3,4%	6,5%	4	9	13	0,4%	0,8%	1,2%
70_74	77	74	151	6,9%	6,6%	13,5%	28	39	67	2,5%	3,5%	6,0%	2	3	5	0,2%	0,3%	0,4%
75_79	46	67	113	4,1%	6,0%	10,1%	22	56	78	2,0%	5,0%	7,0%	0	17	17	0,0%	1,5%	1,5%
80_84	54	64	118	4,8%	5,7%	10,6%	8	51	59	0,7%	4,6%	5,3%	4	19	23	0,4%	1,7%	2,1%
85_89	35	32	67	3,1%	2,9%	6,0%	15	50	65	1,3%	4,5%	5,8%	0	19	19	0,0%	1,7%	1,7%
90_94	13	9	22	1,2%	0,8%	2,0%	4	20	24	0,4%	1,8%	2,1%	0	21	21	0,0%	1,9%	1,9%
95_99	2	0	2	0,2%	0,0%	0,2%	1	4	5	0,1%	0,4%	0,4%	0	9	9	0,0%	0,8%	0,8%
100+	0	0	0	0,0%	0,0%	0,0%	0	0	0	0,0%	0,0%	0,0%	0	2	2	0,0%	0,2%	0,2%
TOTALE	298	339	637	26,7%	30,3%	57,1%	113	258	371	10,1%	23,2%	33,1%	10	99	109	1,0%	8,9%	9,8%

QUADRO RIASSUNTIVO

TOTALE RESIDENTI:	4.507
TOTALE ANZIANI:	1.117
INDICE DI VECCHIAIA:	24,8%
VIVONO IN FAMIGLIA:	57,0%
VIVONO SOLI:	33,2%
VIVONO IN CONVIVENZA:	9,8%

POPOLAZIONE ANZIANA PER COLLOCAMENTO FAMILIARE AL 01/01/2017

Monterosso

FASCIA	VIVONO IN FAMIGLIA						VIVONO SOLI						VIVONO IN CONVIVENZA					
	RESIDENTI			PERCENTUALE			RESIDENTI			PERCENTUALE			RESIDENTI			PERCENTUALE		
	M	F	TOT	M	F	TOT	M	F	TOT	M	F	TOT	M	F	TOT	M	F	TOT
65_69	169	179	348	10,1%	10,7%	20,8%	27	64	91	1,6%	3,8%	5,4%	0	0	0	0,0%	0,0%	0,0%
70_74	146	152	298	8,7%	9,1%	17,8%	21	57	78	1,3%	3,4%	4,7%	0	0	0	0,0%	0,0%	0,0%
75_79	140	120	260	8,4%	7,2%	15,5%	20	78	98	1,2%	4,7%	5,9%	0	0	0	0,0%	0,0%	0,0%
80_84	73	76	149	4,4%	4,5%	8,9%	20	74	94	1,2%	4,4%	5,6%	0	0	0	0,0%	0,0%	0,0%
85_89	46	37	83	2,7%	2,2%	5,0%	21	63	84	1,3%	3,8%	5,0%	0	0	0	0,0%	0,0%	0,0%
90_94	8	15	23	0,5%	0,9%	1,4%	14	40	54	0,8%	2,4%	3,2%	0	0	0	0,0%	0,0%	0,0%
95_99	1	1	2	0,1%	0,1%	0,1%	0	11	11	0,0%	0,7%	0,7%	0	0	0	0,0%	0,0%	0,0%
100+	0	0	0	0,0%	0,0%	0,0%	0	0	0	0,0%	0,0%	0,0%	0	0	0	0,0%	0,0%	0,0%
TOTALE	583	580	1.163	34,9%	34,7%	69,5%	123	387	510	7,4%	23,2%	30,5%	0	0	0	0,0%	0,0%	0,0%

QUADRO RIASSUNTIVO

TOTALE RESIDENTI:	6.141
TOTALE ANZIANI:	1.673
INDICE DI VECCHIAIA:	27,2%
VIVONO IN FAMIGLIA:	69,5%
VIVONO SOLI:	30,5%
VIVONO IN CONVIVENZA:	0,0%

POPOLAZIONE ANZIANA PER COLLOCAMENTO FAMILIARE AL 01/01/2017

Redona

FASCIA	VIVONO IN FAMIGLIA						VIVONO SOLI						VIVONO IN CONVIVENZA					
	RESIDENTI			PERCENTUALE			RESIDENTI			PERCENTUALE			RESIDENTI			PERCENTUALE		
	M	F	TOT	M	F	TOT	M	F	TOT	M	F	TOT	M	F	TOT	M	F	TOT
65_69	155	160	315	9,3%	9,6%	18,9%	33	69	102	2,0%	4,1%	6,1%	6	5	11	0,4%	0,3%	0,7%
70_74	141	132	273	8,5%	7,9%	16,4%	28	68	96	1,7%	4,1%	5,8%	7	4	11	0,4%	0,2%	0,7%
75_79	115	94	209	6,9%	5,7%	12,6%	25	72	97	1,5%	4,3%	5,8%	11	12	23	0,7%	0,7%	1,4%
80_84	62	52	114	3,7%	3,1%	6,9%	18	70	88	1,1%	4,2%	5,3%	16	15	31	1,0%	0,9%	1,9%
85_89	41	34	75	2,5%	2,0%	4,5%	12	54	66	0,7%	3,2%	4,0%	9	29	38	0,5%	1,7%	2,3%
90_94	5	17	22	0,3%	1,0%	1,3%	7	33	40	0,4%	2,0%	2,4%	3	24	27	0,2%	1,4%	1,6%
95_99	1	3	4	0,1%	0,2%	0,2%	2	3	5	0,1%	0,2%	0,3%	1	11	12	0,1%	0,7%	0,7%
100+	2	0	2	0,1%	0,0%	0,1%	0	0	0	0,0%	0,0%	0,0%	0	2	2	0,0%	0,1%	0,1%
TOTALE	522	492	1.014	31,4%	29,5%	60,9%	125	369	494	7,5%	22,1%	29,7%	53	102	155	3,3%	6,0%	9,4%

QUADRO RIASSUNTIVO

TOTALE RESIDENTI:	6.506
TOTALE ANZIANI:	1.663
INDICE DI VECCHIAIA:	25,6%
VIVONO IN FAMIGLIA:	61,0%
VIVONO SOLI:	29,7%
VIVONO IN CONVIVENZA:	9,3%

POPOLAZIONE ANZIANA PER COLLOCAMENTO FAMILIARE AL 01/01/2017

San Paolo

FASCIA	VIVONO IN FAMIGLIA						VIVONO SOLI						VIVONO IN CONVIVENZA					
	RESIDENTI			PERCENTUALE			RESIDENTI			PERCENTUALE			RESIDENTI			PERCENTUALE		
	M	F	TOT	M	F	TOT	M	F	TOT	M	F	TOT	M	F	TOT	M	F	TOT
65_69	128	136	264	9,6%	10,2%	19,7%	17	52	69	1,3%	3,9%	5,2%	0	0	0	0,0%	0,0%	0,0%
70_74	127	148	275	9,5%	11,1%	20,6%	24	56	80	1,8%	4,2%	6,0%	0	0	0	0,0%	0,0%	0,0%
75_79	104	81	185	7,8%	6,1%	13,8%	23	67	90	1,7%	5,0%	6,7%	0	0	0	0,0%	0,0%	0,0%
80_84	54	57	111	4,0%	4,3%	8,3%	19	52	71	1,4%	3,9%	5,3%	0	0	0	0,0%	0,0%	0,0%
85_89	35	16	51	2,6%	1,2%	3,8%	10	52	62	0,7%	3,9%	4,6%	0	0	0	0,0%	0,0%	0,0%
90_94	6	9	15	0,4%	0,7%	1,1%	6	40	46	0,4%	3,0%	3,4%	0	0	0	0,0%	0,0%	0,0%
95_99	0	7	7	0,0%	0,5%	0,5%	2	5	7	0,1%	0,4%	0,5%	0	0	0	0,0%	0,0%	0,0%
100+	0	3	3	0,0%	0,2%	0,2%	0	2	2	0,0%	0,1%	0,1%	0	0	0	0,0%	0,0%	0,0%
TOTALE	454	457	911	33,9%	34,3%	68,0%	101	326	427	7,4%	24,4%	31,8%	0	0	0	0,0%	0,0%	0,0%

QUADRO RIASSUNTIVO

TOTALE RESIDENTI:	4.784
TOTALE ANZIANI:	1.338
INDICE DI VECCHIAIA:	28,0%
VIVONO IN FAMIGLIA:	68,1%
VIVONO SOLI:	31,9%
VIVONO IN CONVIVENZA:	0,0%

POPOLAZIONE ANZIANA PER COLLOCAMENTO FAMILIARE AL 01/01/2017

San Tomaso

FASCIA	VIVONO IN FAMIGLIA						VIVONO SOLI						VIVONO IN CONVIVENZA					
	RESIDENTI			PERCENTUALE			RESIDENTI			PERCENTUALE			RESIDENTI			PERCENTUALE		
	M	F	TOT	M	F	TOT	M	F	TOT	M	F	TOT	M	F	TOT	M	F	TOT
65_69	119	132	251	7,4%	8,2%	15,7%	28	79	107	1,7%	4,9%	6,7%	0	0	0	0,0%	0,0%	0,0%
70_74	106	143	249	6,6%	8,9%	15,6%	32	68	100	2,0%	4,2%	6,2%	0	0	0	0,0%	0,0%	0,0%
75_79	119	132	251	7,4%	8,2%	15,7%	32	89	121	2,0%	5,6%	7,6%	0	0	0	0,0%	0,0%	0,0%
80_84	94	85	179	5,9%	5,3%	11,2%	19	80	99	1,2%	5,0%	6,2%	0	0	0	0,0%	0,0%	0,0%
85_89	47	41	88	2,9%	2,6%	5,5%	13	68	81	0,8%	4,2%	5,1%	0	0	0	0,0%	0,0%	0,0%
90_94	8	13	21	0,5%	0,8%	1,3%	17	31	48	1,1%	1,9%	3,0%	0	0	0	0,0%	0,0%	0,0%
95_99	0	1	1	0,0%	0,1%	0,1%	2	2	4	0,1%	0,1%	0,2%	0	0	0	0,0%	0,0%	0,0%
100+	0	0	0	0,0%	0,0%	0,0%	1	0	1	0,1%	0,0%	0,1%	0	0	0	0,0%	0,0%	0,0%
TOTALE	493	547	1.040	30,7%	34,1%	65,1%	144	417	561	9,0%	25,9%	35,1%	0	0	0	0,0%	0,0%	0,0%

QUADRO RIASSUNTIVO

TOTALE RESIDENTI:	6.961
TOTALE ANZIANI:	1.601
INDICE DI VECCHIAIA:	23,0%
VIVONO IN FAMIGLIA:	65,0%
VIVONO SOLI:	35,0%
VIVONO IN CONVIVENZA:	0,0%

POPOLAZIONE ANZIANA PER COLLOCAMENTO FAMILIARE AL 01/01/2017

Santa Caterina

FASCIA	VIVONO IN FAMIGLIA						VIVONO SOLI						VIVONO IN CONVIVENZA					
	RESIDENTI			PERCENTUALE			RESIDENTI			PERCENTUALE			RESIDENTI			PERCENTUALE		
	M	F	TOT	M	F	TOT	M	F	TOT	M	F	TOT	M	F	TOT	M	F	TOT
65_69	120	137	257	7,1%	8,1%	15,1%	46	84	130	2,7%	4,9%	7,6%	0	0	0	0,0%	0,0%	0,0%
70_74	83	114	197	4,9%	6,7%	11,6%	33	77	110	1,9%	4,5%	6,5%	0	3	3	0,0%	0,2%	0,2%
75_79	118	108	226	6,9%	6,4%	13,3%	30	116	146	1,8%	6,8%	8,6%	0	3	3	0,0%	0,2%	0,2%
80_84	75	67	142	4,4%	3,9%	8,4%	12	96	108	0,7%	5,6%	6,4%	0	2	2	0,0%	0,1%	0,1%
85_89	47	52	99	2,8%	3,1%	5,8%	21	102	123	1,2%	6,0%	7,2%	0	2	2	0,0%	0,1%	0,1%
90_94	18	32	50	1,1%	1,9%	2,9%	10	62	72	0,6%	3,6%	4,2%	0	0	0	0,0%	0,0%	0,0%
95_99	0	6	6	0,0%	0,4%	0,4%	1	19	20	0,1%	1,1%	1,2%	0	0	0	0,0%	0,0%	0,0%
100+	0	2	2	0,0%	0,1%	0,1%	0	2	2	0,0%	0,1%	0,1%	0	0	0	0,0%	0,0%	0,0%
TOTALE	461	518	979	27,2%	30,6%	57,6%	153	558	711	9,0%	32,6%	41,8%	0	10	10	0,0%	0,6%	0,6%

QUADRO RIASSUNTIVO

TOTALE RESIDENTI:	6.309
TOTALE ANZIANI:	1.700
INDICE DI VECCHIAIA:	26,9%
VIVONO IN FAMIGLIA:	57,6%
VIVONO SOLI:	41,8%
VIVONO IN CONVIVENZA:	0,6%

POPOLAZIONE ANZIANA PER COLLOCAMENTO FAMILIARE AL 01/01/2017

Santa Lucia

FASCIA	VIVONO IN FAMIGLIA						VIVONO SOLI						VIVONO IN CONVIVENZA					
	RESIDENTI			PERCENTUALE			RESIDENTI			PERCENTUALE			RESIDENTI			PERCENTUALE		
	M	F	TOT	M	F	TOT	M	F	TOT	M	F	TOT	M	F	TOT	M	F	TOT
65_69	81	105	186	6,8%	8,8%	15,7%	20	22	42	1,7%	1,9%	3,5%	0	3	3	0,0%	0,3%	0,3%
70_74	70	90	160	5,9%	7,6%	13,5%	18	37	55	1,5%	3,1%	4,6%	0	7	7	0,0%	0,6%	0,6%
75_79	74	71	145	6,2%	6,0%	12,2%	16	61	77	1,3%	5,1%	6,5%	1	6	7	0,1%	0,5%	0,6%
80_84	56	59	115	4,7%	5,0%	9,7%	20	54	74	1,7%	4,5%	6,2%	0	13	13	0,0%	1,1%	1,1%
85_89	41	32	73	3,5%	2,7%	6,1%	8	70	78	0,7%	5,9%	6,6%	1	22	23	0,1%	1,9%	1,9%
90_94	14	18	32	1,2%	1,5%	2,7%	7	35	42	0,6%	2,9%	3,5%	1	22	23	0,1%	1,9%	1,9%
95_99	5	3	8	0,4%	0,3%	0,7%	3	4	7	0,3%	0,3%	0,6%	0	7	7	0,0%	0,6%	0,6%
100+	1	1	2	0,1%	0,1%	0,2%	1	4	5	0,1%	0,3%	0,4%	0	3	3	0,0%	0,3%	0,3%
TOTALE	342	379	721	28,8%	32,0%	60,8%	93	287	380	7,9%	24,0%	31,9%	3	83	86	0,3%	7,2%	7,3%

QUADRO RIASSUNTIVO

TOTALE RESIDENTI:	3.730
TOTALE ANZIANI:	1.187
INDICE DI VECCHIAIA:	31,8%
VIVONO IN FAMIGLIA:	60,7%
VIVONO SOLI:	32,0%
VIVONO IN CONVIVENZA:	7,2%

POPOLAZIONE ANZIANA PER COLLOCAMENTO FAMILIARE AL 01/01/2017

Valtesse

FASCIA	VIVONO IN FAMIGLIA						VIVONO SOLI						VIVONO IN CONVIVENZA					
	RESIDENTI			PERCENTUALE			RESIDENTI			PERCENTUALE			RESIDENTI			PERCENTUALE		
	M	F	TOT	M	F	TOT	M	F	TOT	M	F	TOT	M	F	TOT	M	F	TOT
65_69	112	122	234	7,6%	8,2%	15,8%	33	42	75	2,2%	2,8%	5,1%	0	2	2	0,0%	0,1%	0,1%
70_74	102	115	217	6,9%	7,8%	14,7%	24	40	64	1,6%	2,7%	4,3%	0	1	1	0,0%	0,1%	0,1%
75_79	120	136	256	8,1%	9,2%	17,3%	25	57	82	1,7%	3,9%	5,5%	0	2	2	0,0%	0,1%	0,1%
80_84	83	79	162	5,6%	5,3%	10,9%	19	65	84	1,3%	4,4%	5,7%	0	1	1	0,0%	0,1%	0,1%
85_89	54	43	97	3,6%	2,9%	6,6%	15	59	74	1,0%	4,0%	5,0%	0	1	1	0,0%	0,1%	0,1%
90_94	17	25	42	1,1%	1,7%	2,8%	12	52	64	0,8%	3,5%	4,3%	0	0	0	0,0%	0,0%	0,0%
95_99	2	3	5	0,1%	0,2%	0,3%	1	14	15	0,1%	0,9%	1,0%	0	0	0	0,0%	0,0%	0,0%
100+	0	1	1	0,0%	0,1%	0,1%	0	1	1	0,0%	0,1%	0,1%	0	0	0	0,0%	0,0%	0,0%
TOTALE	490	524	1.014	33,0%	35,4%	68,5%	129	330	459	8,7%	22,3%	31,0%	0	7	7	0,0%	0,5%	0,5%

QUADRO RIASSUNTIVO

TOTALE RESIDENTI:	5.571
TOTALE ANZIANI:	1.480
INDICE DI VECCHIAIA:	26,6%
VIVONO IN FAMIGLIA:	68,5%
VIVONO SOLI:	31,0%
VIVONO IN CONVIVENZA:	0,5%

POPOLAZIONE ANZIANA PER COLLOCAMENTO FAMILIARE AL 01/01/2017

Valverde

FASCIA	VIVONO IN FAMIGLIA						VIVONO SOLI						VIVONO IN CONVIVENZA					
	RESIDENTI			PERCENTUALE			RESIDENTI			PERCENTUALE			RESIDENTI			PERCENTUALE		
	M	F	TOT	M	F	TOT	M	F	TOT	M	F	TOT	M	F	TOT	M	F	TOT
65_69	77	75	152	9,5%	9,3%	18,8%	19	27	46	2,4%	3,3%	5,7%	0	0	0	0,0%	0,0%	0,0%
70_74	62	65	127	7,7%	8,1%	15,7%	7	28	35	0,9%	3,5%	4,3%	0	1	1	0,0%	0,1%	0,1%
75_79	52	58	110	6,4%	7,2%	13,6%	15	31	46	1,9%	3,8%	5,7%	0	6	6	0,0%	0,7%	0,7%
80_84	39	39	78	4,8%	4,8%	9,7%	11	43	54	1,4%	5,3%	6,7%	0	3	3	0,0%	0,4%	0,4%
85_89	19	17	36	2,4%	2,1%	4,5%	12	27	39	1,5%	3,3%	4,8%	0	2	2	0,0%	0,2%	0,2%
90_94	8	16	24	1,0%	2,0%	3,0%	3	32	35	0,4%	4,0%	4,3%	0	3	3	0,0%	0,4%	0,4%
95_99	2	1	3	0,2%	0,1%	0,4%	0	4	4	0,0%	0,5%	0,5%	0	2	2	0,0%	0,2%	0,2%
100+	0	0	0	0,0%	0,0%	0,0%	0	0	0	0,0%	0,0%	0,0%	0	1	1	0,0%	0,1%	0,1%
TOTALE	259	271	530	32,0%	33,6%	65,7%	67	192	259	8,5%	23,7%	32,0%	0	18	18	0,0%	2,1%	2,1%

QUADRO RIASSUNTIVO

TOTALE RESIDENTI:	3.198
TOTALE ANZIANI:	807
INDICE DI VECCHIAIA:	25,2%
VIVONO IN FAMIGLIA:	65,7%
VIVONO SOLI:	32,1%
VIVONO IN CONVIVENZA:	2,2%

POPOLAZIONE ANZIANA PER COLLOCAMENTO FAMILIARE AL 01/01/2017

Villaggio Sposi

FASCIA	VIVONO IN FAMIGLIA						VIVONO SOLI						VIVONO IN CONVIVENZA					
	RESIDENTI			PERCENTUALE			RESIDENTI			PERCENTUALE			RESIDENTI			PERCENTUALE		
	M	F	TOT	M	F	TOT	M	F	TOT	M	F	TOT	M	F	TOT	M	F	TOT
65_69	82	77	159	10,3%	9,7%	20,0%	12	23	35	1,5%	2,9%	4,4%	0	0	0	0,0%	0,0%	0,0%
70_74	58	62	120	7,3%	7,8%	15,1%	10	31	41	1,3%	3,9%	5,2%	0	0	0	0,0%	0,0%	0,0%
75_79	66	67	133	8,3%	8,4%	16,7%	13	43	56	1,6%	5,4%	7,0%	0	0	0	0,0%	0,0%	0,0%
80_84	46	46	92	5,8%	5,8%	11,6%	11	36	47	1,4%	4,5%	5,9%	0	0	0	0,0%	0,0%	0,0%
85_89	16	17	33	2,0%	2,1%	4,1%	10	37	47	1,3%	4,6%	5,9%	0	0	0	0,0%	0,0%	0,0%
90_94	5	5	10	0,6%	0,6%	1,3%	2	15	17	0,3%	1,9%	2,1%	0	0	0	0,0%	0,0%	0,0%
95_99	0	2	2	0,0%	0,3%	0,3%	2	1	3	0,3%	0,1%	0,4%	0	0	0	0,0%	0,0%	0,0%
100+	0	0	0	0,0%	0,0%	0,0%	0	1	1	0,0%	0,1%	0,1%	0	0	0	0,0%	0,0%	0,0%
TOTALE	273	276	549	34,3%	34,7%	69,1%	60	187	247	7,7%	23,4%	31,0%	0	0	0	0,0%	0,0%	0,0%

QUADRO RIASSUNTIVO

TOTALE RESIDENTI:	4.110
TOTALE ANZIANI:	796
INDICE DI VECCHIAIA:	19,4%
VIVONO IN FAMIGLIA:	69,0%
VIVONO SOLI:	31,0%
VIVONO IN CONVIVENZA:	0,0%

POPOLAZIONE ANZIANA PER COLLOCAMENTO FAMILIARE AL 01/01/2017

Città

FASCIA	VIVONO IN FAMIGLIA						VIVONO SOLI						VIVONO IN CONVIVENZA					
	RESIDENTI			PERCENTUALE			RESIDENTI			PERCENTUALE			RESIDENTI			PERCENTUALE		
	M	F	TOT	M	F	TOT	M	F	TOT	M	F	TOT	M	F	TOT	M	F	TOT
65_69	2.449	2.722	5.171	8,2%	9,1%	17,4%	653	1.138	1.791	2,2%	3,8%	6,0%	35	74	109	0,1%	0,2%	0,4%
70_74	2.146	2.359	4.505	7,2%	7,9%	15,1%	484	1.116	1.600	1,6%	3,7%	5,4%	32	105	137	0,1%	0,4%	0,5%
75_79	2.101	2.022	4.123	7,1%	6,8%	13,9%	509	1.507	2.016	1,7%	5,1%	6,8%	33	174	207	0,1%	0,6%	0,7%
80_84	1.361	1.297	2.658	4,6%	4,4%	8,9%	343	1.439	1.782	1,2%	4,8%	6,0%	53	208	261	0,2%	0,7%	0,9%
85_89	805	683	1.488	2,7%	2,3%	5,0%	299	1.293	1.592	1,0%	4,3%	5,3%	28	251	279	0,1%	0,8%	0,9%
90_94	226	289	515	0,8%	1,0%	1,7%	160	737	897	0,5%	2,5%	3,0%	10	207	217	0,0%	0,7%	0,7%
95_99	31	66	97	0,1%	0,2%	0,3%	26	166	192	0,1%	0,6%	0,6%	2	62	64	0,0%	0,2%	0,2%
100+	3	14	17	0,0%	0,0%	0,1%	5	25	30	0,0%	0,1%	0,1%	0	14	14	0,0%	0,0%	0,0%
TOTALE	9.122	9.452	18.574	30,7%	31,7%	62,4%	2.479	7.421	9.900	8,3%	24,9%	33,2%	193	1.095	1.288	0,6%	3,6%	4,3%

QUADRO RIASSUNTIVO

TOTALE RESIDENTI:	120.518
TOTALE ANZIANI:	29.762
INDICE DI VECCHIAIA:	24,7%
VIVONO IN FAMIGLIA:	62,4%
VIVONO SOLI:	33,3%
VIVONO IN CONVIVENZA:	4,3%