

VINCOLO AEROPORTUALE

VINCOLO AEROPORTUALE - LIMITI ALL'EDIFICAZIONE IN ALTEZZA

VINCOLO AEROPORTUALE ** art. 47.17;
(D.Lgs. n. 96/2005 e D.Lgs. n. 151/2006 attuato dal "Regolamento per la costruzione e l'esercizio degli aeroporti") - Art. 707 Codice della Navigazione Aerea

 LIMITAZIONI RELATIVE ALLE ALTEZZE DI EDIFICI E MANUFATTI COSTITUENTI OSTACOLI PER LA NAVIGAZIONE AEREA - Relazione tecnica Fase I - Capitolo 5 (Pubblicato sul BURL n. 47 del 20/11/2013)

 OROGRAFIA NATURALMENTE FORANTE - Relazione tecnica Fase II - Capitolo 9 (Pubblicato sul BURL n. 47 del 20/11/2013)

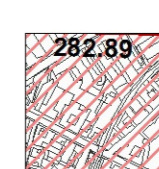
 AMBITO OGGETTO DI RIALLEVAZIONE - LIMITAZIONI RELATIVE ALLE ALTEZZE DI EDIFICI E MANUFATTI COSTITUENTI OSTACOLI PER LA NAVIGAZIONE AEREA (Pubblicato sul BURL n. 30 del 26/07/2017)

** Sono in corso di completamento le procedure del Piano di Rischio Aeroportuale (art. 707 comma 3 del codice della Navigazione Aerea), nonché quelle relative alla caratterizzazione acustica dell'area aeroportuale (D.M. 31/10/1997 "Metodologia di misura del rumore aeroportuale", che integrano la presente cartografia e le norme del Piano delle Regole nelle specifiche previsioni di dettaglio.

RIFERIMENTI TERRITORIALI

 CONFINE COMUNALE

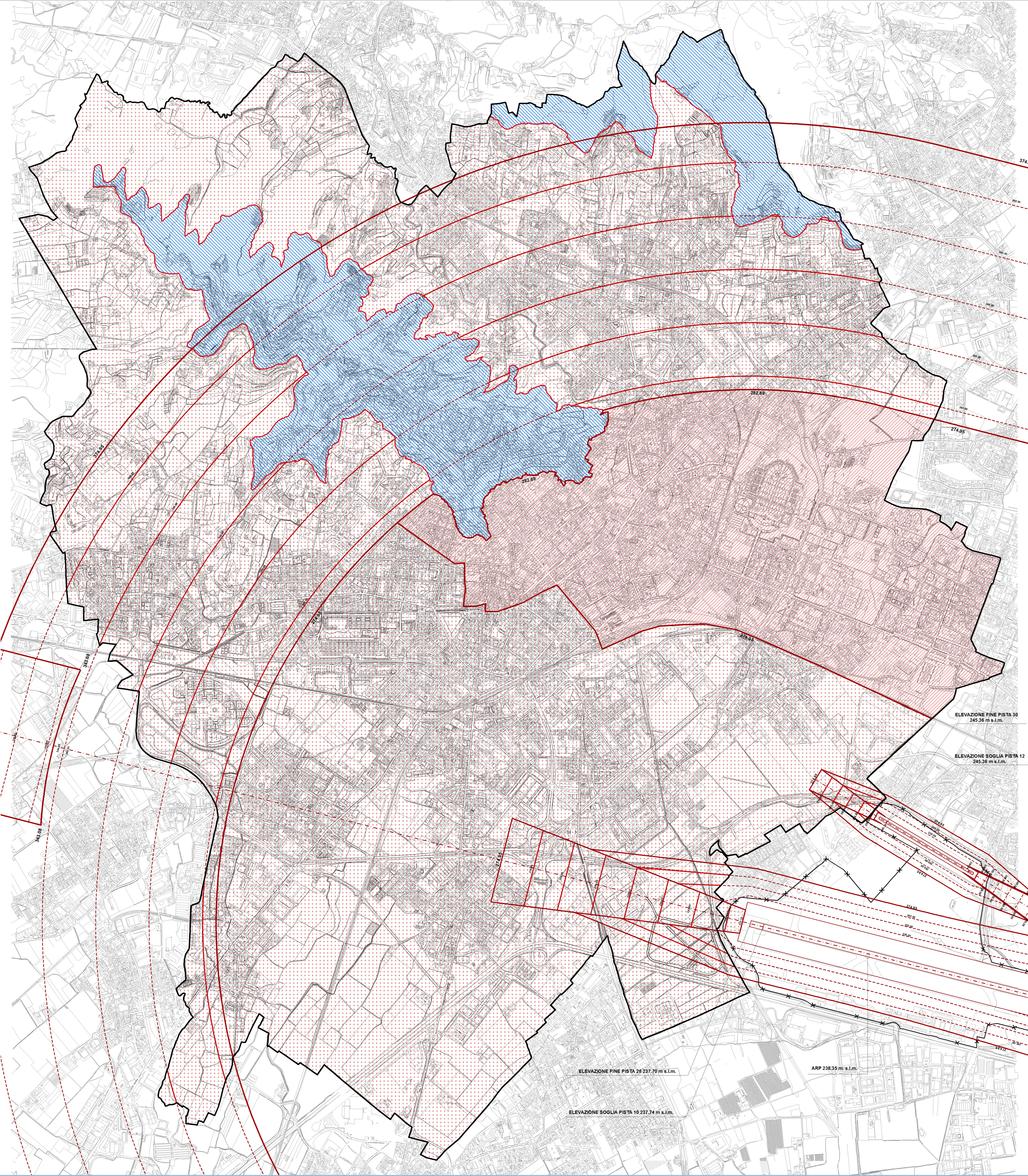

NOTE
Le singole voci e la legenda riportano il riferimento agli specifici articoli dell'ababato normativo "PR8b - Norme" del Piano delle Regole.

BASE CARTOGRAFICA
La presente tavola, elaborata a cura dell'Ufficio PRT, utilizza come base cartografica di riferimento le seguenti Carte Tecniche Comunali (CTC):
Comune di Bergamo: cartografia numerata realizzata con i propri servizi del November 1998 aggiornata per la trasmissione in formato topografico con i propri servizi del 7 November 2007
Comune di Alzano San Paolo: cartografia numerata realizzata con i propri servizi del 1998
Comune di Caltanissetta: cartografia numerata realizzata con i propri servizi del November 2007
Comune di Milano: cartografia numerata realizzata con i propri servizi del 2004
Comune di Sesto San Giovanni: cartografia numerata realizzata con i propri servizi del November 2005
Comune di Sesto: cartografia numerata realizzata con i propri servizi del November 2005

P G T
Piano di Governo del Territorio

COMUNE DI BERGAMO
AREA POLICENTRALE DEL TERRITORIO
DIREZIONE PIANIFICAZIONE URBANISTICA
UFFICIO PIANO DI GOVERNO DEL TERRITORIO

CONSIGLIAMENTO APPROVAZIONE
PRES. GIORGIO CALABRETTI
VIC. MARCO ZAMBALANICH

TEAM DI PROGETTAZIONE
ARCH. GIORGIO CALABRETTI
ARCH. MARCO ZAMBALANICH
ARCH. MARCO ZAMBALANICH

CONSIGLIERA SCIENTIFICA
PROF. ARCH. BRUNO GABRIELLI

CONSIGLIERA ARCHITETTICA
PROF. ARCH. ALESSIO SALFETTI

UFFICIO PRT
ARCH. STEFANO PREGIANNI
ARCH. ALDO DIAMANTO ANDREO
COFF. GIORGIO CALABRETTI
COFF. MARCO ZAMBALANICH
COFF. MARCO ZAMBALANICH
COFF. MARCO ZAMBALANICH
COFF. MARCO ZAMBALANICH
COFF. STEFANO PREGIANNI

CONSIGLIERA ARRETRATA INDIRIZZI PROGETTATI E VIG.
ARCH. MARCO ZAMBALANICH

CONSIGLIERA ARRETRATA INDIRIZZI PROGETTATI E VIG.
COFF. GIORGIO CALABRETTI
COFF. GIORGIO CALABRETTI
COFF. GIORGIO CALABRETTI

CONSIGLIERA ARRETRATA INDIRIZZI PROGETTATI E VIG.
ARCH. STEFANO PREGIANNI
ARCH. ALDO DIAMANTO ANDREO
ARCH. MARCO ZAMBALANICH

AGGIORNATO AL 11.12.2017
AL C.P. 11/12/2017

PIANO DELLE REGOLE

 **PR8bis** VINCOLO AEROPORTUALE - LIMITI ALL'EDIFICAZIONE IN ALTEZZA

metri 0 50 100 200 300 400 500 600 700 800 900 1000
Scala 1:10.000
Elaborazione cartografica: Ufficio PRT