

ZONE TERRITORIALI OMOGENEE

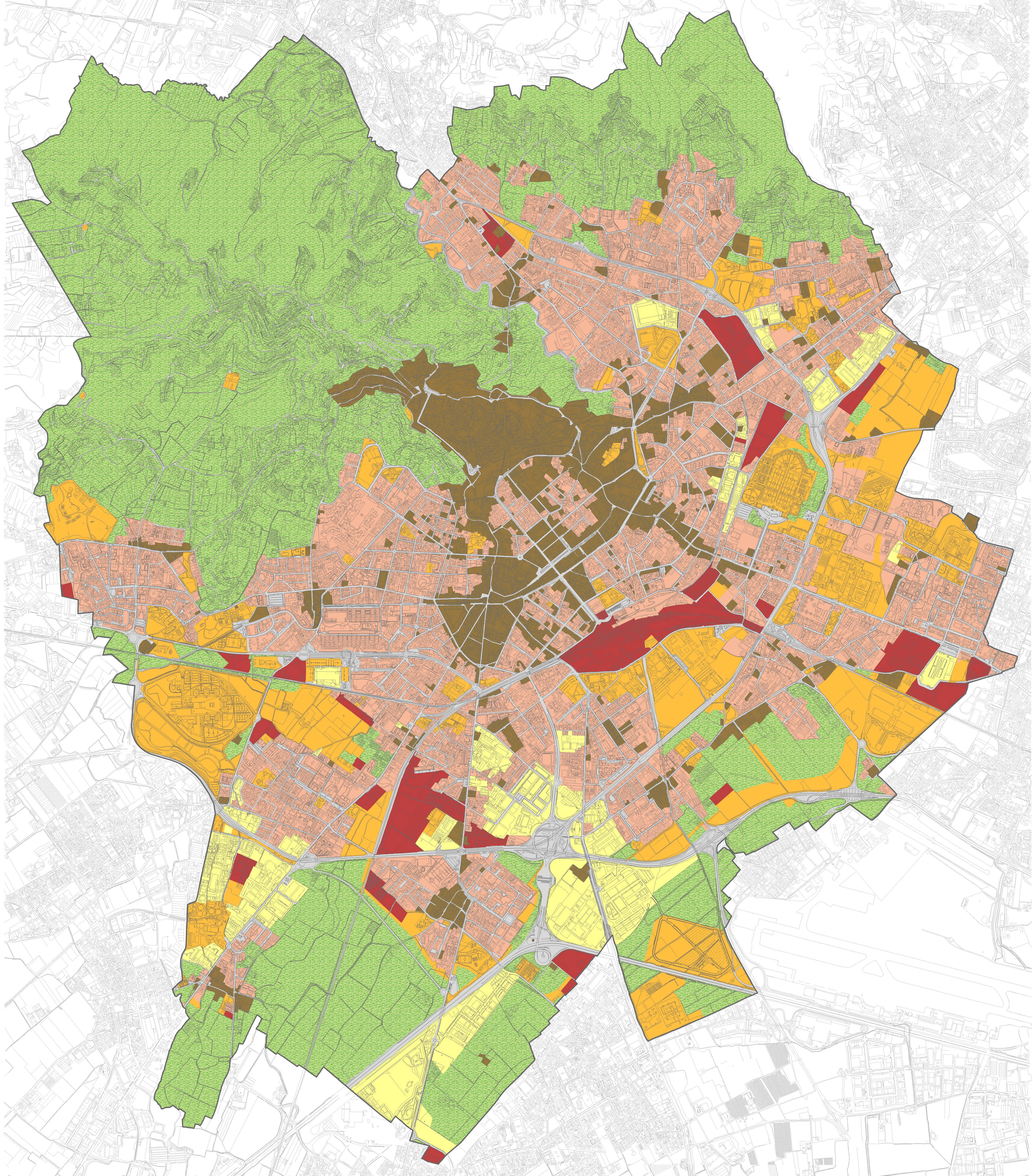

ZONE TERRITORIALI OMOGENEE (DECRETO MINISTERIALE 2 APRILE 1968, N.1444)

ZONE TERRITORIALI OMOGENEE, AI SENSI E PER GLI EFFETTI DELL'ART. 17 DELLA LEGGE 6 AGOSTO 1967, N. 765

- ZONE OMOGENEE DI TIPO "A"**
LE PARTI DEL TERRITORIO INTERESSATE DA AGGLOMERATI URBANI CHE RIVESTONO CARATTERE STORICO, ARTISTICO O DI PARTICOLARE PREGIO AMBIENTALE O DA PORZIONI DI ESSI, COMPRESSE LE AREE CIRCOSTANTI, POSSONO CONSIDERARSI PARTE INTEGRANTE, PER TALI CARATTERISTICHE, DEGLI AGGLOMERATI STESSI;
- ZONE OMOGENEE DI TIPO "B"**
LE PARTI DEL TERRITORIO TOTALMENTE O PARZIALMENTE EDIFICATE, DIVERSE DALLE ZONE A); SI CONSIDERANO PARZIALMENTE EDIFICATE LE ZONE IN CUI LA SUPERFICIE COPERTA DEGLI EDIFICI ESISTENTI NON SIA INFERIORE AL 12,5% (UN OTTAVO) DELLA SUPERFICIE FONDIARIA DELLA ZONA E NELLE QUALI LA DENSITÀ TERRITORIALE SIA SUPERIORE AD 1,5 MC/MQ;
- ZONE OMOGENEE DI TIPO "C"**
LE PARTI DEL TERRITORIO DESTINATE A NUOVI COMPLESSI INSEDIATIVI, CHE RISULTINO INEDIFICATE O NELLE QUALI L'EDIFICAZIONE PREESISTENTE NON RAGGIUNGA I LIMITI DI SUPERFICIE E DENSITÀ DI CUI ALLA PRECEDENTE LETTERA B);
- ZONE OMOGENEE DI TIPO "D"**
LE PARTI DEL TERRITORIO DESTINATE A NUOVI INSEDIAMENTI PER IMPIANTI INDUSTRIALI O AD ESSI ASSIMILATI;
- ZONE OMOGENEE DI TIPO "E"**
LE PARTI DEL TERRITORIO DESTINATE AD USI AGRICOLI, ESCLUSE QUELLE IN CUI -FERMO RESTANDO IL CARATTERE AGRICOLO DELLE STESSE- IL FRAZIONAMENTO DELLE PROPRIETÀ RICHIEDA INSEDIAMENTI DA CONSIDERARE COME ZONE C);
- ZONE OMOGENEE DI TIPO "F"**
LE PARTI DEL TERRITORIO DESTINATE AD ATTREZZATURE ED IMPIANTI DI INTERESSE GENERALE.

BASE CARTOGRAFICA
La presente tavola, elaborata a cura dell'Ufficio P.C.T. utilizza come base cartografica gli rilevamenti in fogli Carta Tecnica Comunale (C.T.C.)
Comune di Bergamo: cartografia numerica realizzata con spesa anno del Novembre 1993 aggiornata per la topografia in database topografica con spesa anno del 7 febbraio 2007
Comune di Rozzano (Gr. Pavia): cartografia numerica realizzata con spesa anno del 28 Agosto 2002
Comune di Golese: cartografia numerica realizzata con spesa anno di Novembre 2007
Comune di Alzano: cartografia numerica realizzata con spesa anno di Marzo 2004
Comune di Orio di Golese: cartografia numerica realizzata con spesa anno di Novembre 2005
Comune di Golese: cartografia numerica realizzata con spesa anno di Novembre 2005

P G T
Piano di Governo del Territorio

COMUNE DI BERGAMO
AREA POLITICHE DEL TERRITORIO
DIREZIONE PIANIFICAZIONE URBANISTICA
UFFICIO PIANO DI GOVERNO DEL TERRITORIO

COMPT
COMPT - COMMISSIONE UFFICIALE P.C.T.
PRES. ARCH. GIUSEPPE CANTARELLI

REDAZIONE PROGETTAZIONE
ARCH. GIUSEPPE CANTARELLI
ARCH. GIUSEPPE CANTARELLI
ARCH. MARINA ZAMBARELLI

CONFERENZA SCIENTIFICA
PRES. ARCH. GIUSEPPE CANTARELLI

CONFERENZA ARCHITETTICA
PRES. ARCH. AURELIO SALVETTI

UFFICIO PER
ARCH. GIOIA PREGANI
ARCH. ALDO DI CARO
DOTT. SERGIO PAPPANI
DOTT. ANDREA CANTARELLI
DOTT. RAFFAELLE PIGNARELLI
DOTT. LINDA BIANCHI
DOTT. SILVIA CACCIA

CONFERENZA ARTISTICA, MATERIALI, PAESAGGIO E VIG.
ARCH. MANUELA DI CARO

CONFERENZA AMBIENTALE, PAESAGGIO E ECOLOGIA
DOTT. GIANFRANCESCO CALABRELLI
DOTT. GIANFRANCESCO CALABRELLI

CONFERENZA AGRICOLA
DOTT. GIANFRANCESCO CALABRELLI

CONFERENZA ARCHEOLOGICA
DOTT. GIANFRANCESCO CALABRELLI
DOTT. GIANFRANCESCO CALABRELLI

CONFERENZA ARCHEOLOGICA
DOTT. GIANFRANCESCO CALABRELLI
DOTT. GIANFRANCESCO CALABRELLI

CONFERENZA ARCHEOLOGICA
DOTT. GIANFRANCESCO CALABRELLI
DOTT. GIANFRANCESCO CALABRELLI



AGGIORNATO AL 11.03.2019
Scheda di riferimento

PIANO DELLE REGOLE

PR9
ZONE TERRITORIALI OMOGENEE
(ai sensi del D.M. 1444/68)

0 50 100 200 300 400 500 600 700 800 900 1000
scala 1:10.000
Elaborazioni cartografiche: Ufficio P.C.T.