

OGGETTI SENSIBILI, OGGETTI VULNERABILI E ATTIVITA' AD ELEVATO AFFOLLAMENTO*

- OGGETTI SENSIBILI
- OGGETTI VULNERABILI (O ATTIVITA' PERICOLOSE)
- ATTIVITA' AD ELEVATO AFFOLLAMENTO

* Come definiti nella Policy di Attuazione dell'art. 715 del Codice della Navigazione Aerea

RIFERIMENTI TERRITORIALI

- AMBITO SOGGETTO ALLA DISCIPLINA DEL PIANO DI RISCHIO AEROPORTUALE
- CONFINE AMMINISTRATIVO

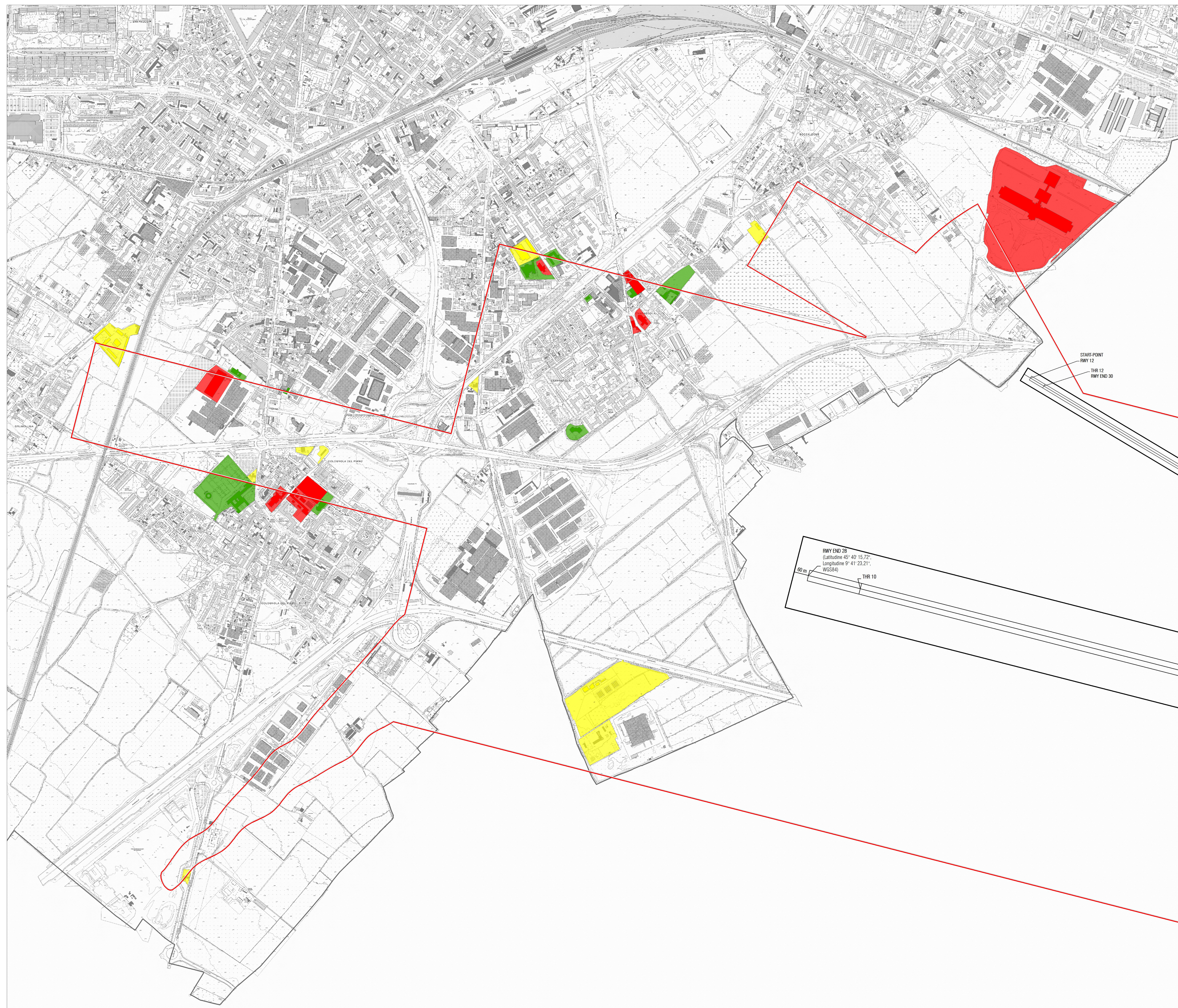
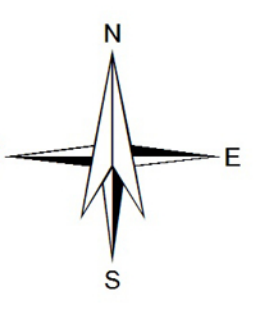

P G T

Comune di Bergamo

Ufficio di Governo del Territorio

UNIONE REGIONE PIANIFICAZIONE URBANISTICA E COORDINAMENTO SPESSE COMUNALI

RESPONSABILE DEL PROCEDIMENTO
DOTT. SERENA CALZOLARI

PROGETTISTI
CALZOLARI ANDREA
CARACCIANO ANTONIA
PEREGO SILVIA

COLLABORATORI
CORRECH GIOVANNA
FRANCA CARLOPASCAL
FRILETTI MELANIA
TULLIO GIOVANNI
ZUCCHI ENZA

COMUNE DI BERGAMO

AREA POLICHE DEL TERRITORIO

DIREZIONE PIANIFICAZIONE URBANISTICA E P.P.

UFFICIO PIANO DI GOVERNO DEL TERRITORIO

ALLEGATO 4

PIANO DI RISCHIO AEROPORTUALE

AGGIORNATO A OTTOBRE 2018

PIANO DELLE REGOLE

ENAC
Ente Nazionale per l'Aviazione Civile
Direzione Pianificazione e Progetti

PRA4

OGGETTI SENSIBILI,
OGGETTI VULNERABILI
E ATTIVITA' AD ELEVATO
AFFOLLAMENTO

nota prot. 12242 del 05/11/2018

1:5.000