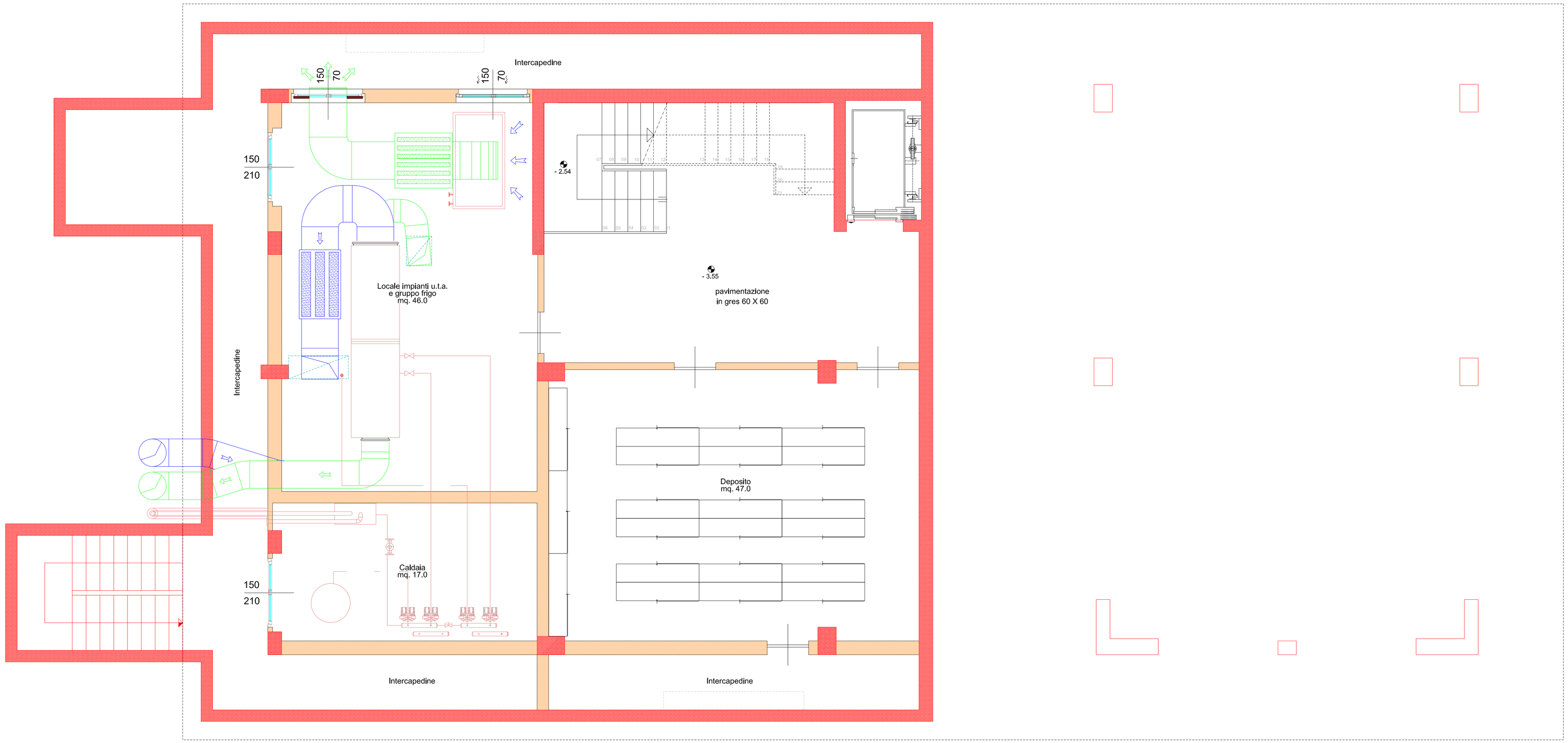

PIANTA PIANO INTERRATO

BERGAMO CITTA' DEI MILLE	COMUNE DI BERGAMO DIREZIONE LAVORI PUBBLICI		
	AGENZIA SERVIZI TECNICI		PROGETTO DEFINITIVO-ESECUTIVO
NUOVO " CENTRO DIURNO INTEGRATO" E CENTRO SOCIALE PER LA TERZA ETA' IN VIA PROMESSI SPOSI			PROGETTO CENTRO DIURNO PIANTA PIANO INTERRATO
DATA: APRILE 2008	GRUPPO DI LAVORO	IL PROGETTISTA	N. DISEGNO ARCHIVIO UNIFICATO
SCALA: 1:50	Arch. Massimo Locatelli	Arch. Massimo Locatelli	3246
DISEGNATORE		IL RESPONSABILE DEL PROCEDIMENTO	RIFERIMENTI ARCHIVIO / TAV. N
Geom. Rocco Pagano	Geom. Rocco Pagano	Arch. Dario Mazza	CIRCOSCR. 7 / CATEG. 06 / 10A