

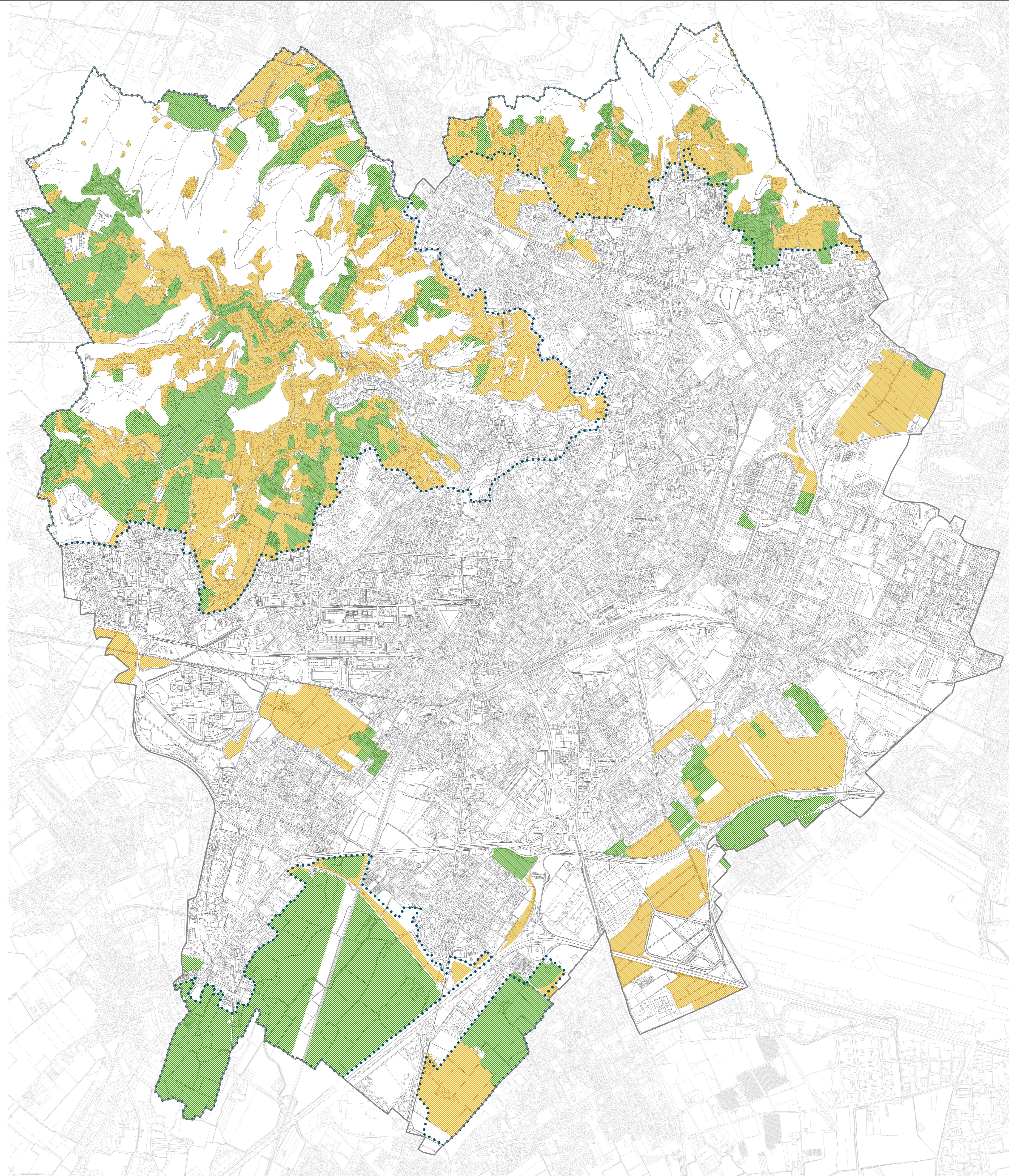

# INDIVIDUAZIONE AREE AGRICOLE

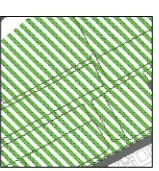
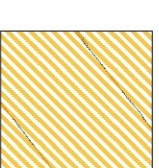

## AMBITI AGRICOLI E AMBITI COMPATIBILI CON GLI USI AGRICOLI

-  **AREE DESTINATE ALL'AGRICOLTURA**  
(ai sensi delle disposizioni di cui agli artt. 59-62bis del TITOLO III della L.R. 12/2005 e s.m.i.)
-  **AMBITI TERRITORIALI COMPATIBILI CON L'ATTIVITA' AGRICOLA**  
(ai sensi delle disposizioni di cui all'art. 39.1 delle Norme del Piano delle Regole)
-  **PARCO REGIONALE DEI COLLI DI BERGAMO**  
(L.R. 8/1991)

**BASI CARTOGRAFICHE**

La presente tavola, elaborata a cura dell'Ufficio P.C.T. utilizza come basi cartografiche di riferimento le seguenti Carte Tecniche Comunali (C.T.C.):  
**Comune di Bergamo:** cartografia numerica realizzata con riprese aeree del Novembre 1952 aggiornata per la disposizione in distretti topografici con riprese aeree del 7 Novembre 2007  
**Comune di Fiume San Pietro:** cartografia numerica realizzata con riprese aeree del 14 Aprile 2002  
**Comune di Golese:** cartografia numerica realizzata con riprese aeree di Novembre 2007  
**Comune di Motta:** cartografia numerica realizzata con riprese aeree di Marzo 2004  
**Comune di Orio al Serio:** cartografia numerica realizzata con riprese aeree di Novembre 2005  
**Comune di Sarnano:** cartografia numerica realizzata con riprese aeree di Novembre 2005

**P G T**  
Piano di Governo del Territorio

**COMUNE DI BERGAMO**  
AREA PER L'IDEA DEL TERRITORIO  
DIREZIONE PIANIFICAZIONE URBANISTICA  
UFFICIO PIANO DI GOVERNO DEL TERRITORIO

**CONSIGLIERI APPLICAZIONE**  
ARCH. GIORGIO CASAROLI

**COMITATO PROGETTAZIONE**  
ARCH. GIORGIO CASAROLI  
ARCH. SIMONECA DELLA ROSA  
ARCH. MARINA ZAMBONELLI

**CONSIGLIERI SCIENTIFICI**  
PROF. ARCH. BRUNO GAMBELLI

**CONSIGLIERI INDIRIZIONE**  
PROF. ARCH. AUGUSTO GALVETTI

**UFFICIO P.T.**  
ARCH. GIULIA FERRARI  
ARCH. ALDO GIORDANO CASAROLI  
ARCH. ANTONIO CASAROLI  
ARCH. ANDREA CALZADINI  
ARCH. ANTONIO FERRARELLO  
ARCH. LARA SANGA  
ARCH. STELA CASAROLI

**CONSIGLIERI ADATTAMENTO NELLA PROCESSIONE E NUC.**  
ARCH. MARILENITA FERRARI

**CONSIGLIERI ADATTAMENTO DEI SERVIZI E MANUTENZIONE**  
DOTT. GIULIO RENATO COLLIARELLI  
DOTT. SARA MARCONI DI PIERA

**CONSIGLIERI ADATTAMENTO**  
ARCH. FORTUNATO PAVANELLO  
ARCH. PIERLUIGI BERGAMI

SE (SISTEMA INFORMATIVO TERRITORIALE)



AGGIORNATO AL 10.10.2022  
Revisione della Carta Regionale n. 42100

## PIANO DELLE REGOLE

**PR1**  
INDIVIDUAZIONE DELLE AREE AGRICOLE



0 100 200 300 400 500 600 700 800 900 metri  
scala 1:10.000  
Elaborazione cartografica: Ufficio P.C.T.