

PIANO DELLE REGOLE

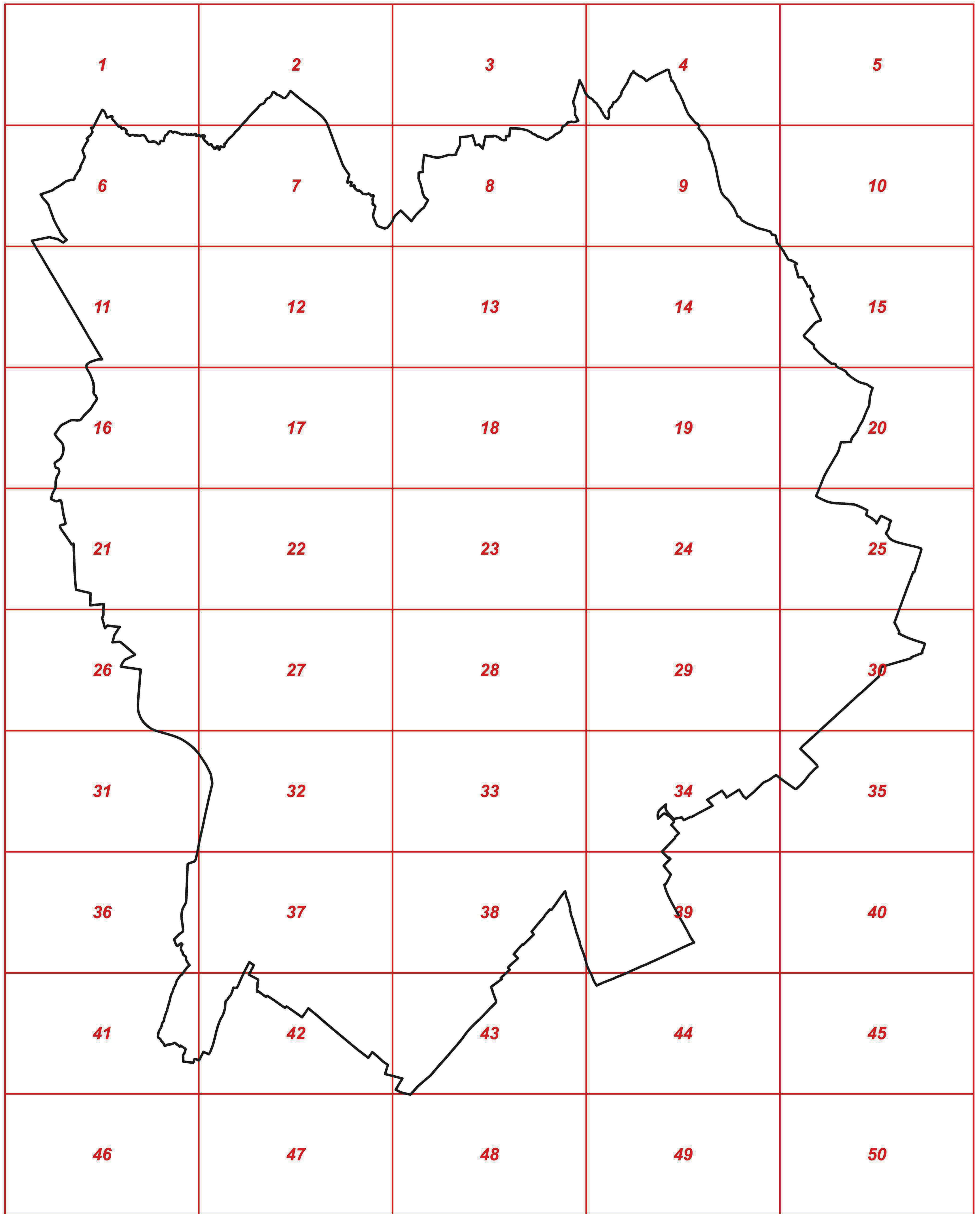

SISTEMA INSEDIATIVO - CITTÀ STORICA ANTICA E MODERNA

TESSUTI STORICI STRATIFICATI SU IMPIANTI ORIGINARI

NS1	NUCLEO STORICO DI CITTÀ ALTA (art. 24.1.6)	ES1	VILLE E GIARDINI DI STORIA PREGIA (art. 25.1)
TS2	TESSUTO DEI BORGI STORICI (art. 24.1.2)	ES2	EDIFICI E COMPLESSI ISOLATI DELLA CITTÀ STORICA (art. 25.2)
TS3	FRONTI STORICI E NUCLEI DI PRIMA FORMAZIONE (art. 24.1.3)	ES3	EDIFICI E COMPLESSI ISOLATI DELLA CITTÀ MODERNA (art. 25.3)
NS4	NUCLEO STORICO PERIFERICO (art. 24.1.4)	ES4	EDIFICI E COMPLESSI ISOLATI DELLA CITTÀ MODERNA DI PREGIO (art. 25.4)
		ES5	EDIFICI CONTEMPORANEI DI RILEVO (art. 25.5)
		ES6	EDIFICI (art. 25.6)

TESSUTI STORICI DI SOSTITUZIONE E DI AMPLIAMENTO

TS5	TESSUTO STORICO DI AMPLIAMENTO DI ETICA OTTO-NOVIDENTESCA (art. 24.2.1)	TS7	QUARTIERI MODERNI (art. 24.2.7)
TS6	TESSUTO DI SOSTITUZIONE DI ETICA CONTEMPORANEA (art. 24.2.2)	TS8	QUARTIERI CONTEMPORANEI (art. 24.2.8)

SISTEMA INSEDIATIVO - CITTÀ CONSOLIDATA

TIPOLOGIE INSEDIATIVE A IMPIANTO CHIUSO O SEMIAPERTO

AD1	TESSUTO CHIUSO AD ALTA DENSITÀ (art. 28.1.1)	IU1	TESSUTO A IMPIANTO UNITARIO AD ALTA DENSITÀ (art. 28.1.1)
AD2	TESSUTO SEMIAPERTO AD ALTA DENSITÀ (art. 28.1.2)	IU2	TESSUTO A IMPIANTO UNITARIO A MEDIA DENSITÀ (art. 28.1.2)
MAD1	TESSUTO SEMIAPERTO A MEDIA ALTA DENSITÀ (art. 28.1.3)	IU3	TESSUTO A IMPIANTO UNITARIO A MEDIA DENSITÀ (art. 28.1.3)
		IU4	TESSUTO A IMPIANTO UNITARIO A BASSA DENSITÀ (art. 28.1.4)

TIPOLOGIE INSEDIATIVE A IMPIANTO APERTO O LIBERO

AD3	TESSUTO APERTO AD ALTA DENSITÀ (art. 28.2)		
MAD2	TESSUTO APERTO A MEDIA ALTA DENSITÀ (art. 28.2.1)		
MDa	TESSUTO APERTO A MEDIA DENSITÀ A IMPIANTO REGOLARE (art. 28.2.2)		
MDb	TESSUTO APERTO A MEDIA DENSITÀ A IMPIANTO IRREGOLARE (art. 28.2.3)		
BDa	TESSUTO APERTO A BASSA DENSITÀ TRIPOLOCA IN VILLA (art. 28.2.4)		
BDb	TESSUTO APERTO A BASSA DENSITÀ TRIPOLOCA UNITARIA (art. 28.2.5)		
BdC	TESSUTO APERTO A BASSA DENSITÀ TRIPOLOCA NON UNITARIA (art. 28.2.6)		

TESSUTI CON ATTIVITÀ MISTE E POLIFUNZIONALI

MMA	TESSUTI POLIFUNZIONALI AD ALTA DENSITÀ (art. 28.2.7)		
MMM	TESSUTI MISTI A MEDIA DENSITÀ (art. 28.2.8)		
MMB	TESSUTI MISTI A BASSA DENSITÀ (art. 28.2.9)		

EDIFICATO SPARSO

ESI	EDIFICI SPARSI ISOLATI (art. 29.1)
-----	------------------------------------

SISTEMA INSEDIATIVO - CITTÀ DELLE ATTIVITÀ

ATTIVITÀ LEGATE AL SISTEMA DELLA PRODUZIONE E DELLA DISTRIBUZIONE

AP	TESSUTO PER ATTIVITÀ PRODUTTIVE - ARTIGIANALI (art. 30.1)	AC	TESSUTO PER ATTIVITÀ COMMERCIALI DESTINATE ALLA VENDITA (art. 30.2)
----	---	----	---

ATTIVITÀ LEGATE AL SISTEMA AEROPORTUALE

AA	ATTIVITÀ E SERVIZI INTEGRATI DELLA FUNZIONE AEROPORTUALE (art. 30.3)
----	--

SISTEMA DELLE AREE DI VALORE ECOLOGICO - AMBIENTALE

V1	PARCHI URBANI (art. 30.1.1)	V2	Giardini (art. 30.1.2)	V3	ORTI URBANI (art. 30.1.3)	V4	VERDE DI CONNESSIONE AMBIENTALE (art. 30.2)	V5	VERDE DI VALORE ECOLOGICO (art. 30.3)	V6	CONTINUA VERDE (art. 30.4)	V7	VERDE DI MITIGAZIONE DELLE INFRASTRUTTURE (art. 30.5)
----	-----------------------------	----	------------------------	----	---------------------------	----	---	----	---------------------------------------	----	----------------------------	----	---

SISTEMA AMBIENTALE - AMBITI DI VALORE PAESAGGISTICO - AMBIENTALE

SISTEMA DEGLI SPAZI NATURALISTICI PRINCIPALI

B	AREE BOSCHIVE (art. 42.1)	PA	PRATI ARBORATI (art. 42.2)
---	---------------------------	----	----------------------------

SISTEMA DEGLI SPAZI NATURALISTICI SECONDARI

PS	PRATI STABILI (art. 42.3)	AL	AREE LIBERE NON PRODUTTIVE (art. 42.4)
----	---------------------------	----	--

SISTEMA DELLE ACQUE SUPERFICIALI

RI	RETICOLO IDRICO (art. 43.2)	SP	ARGINI E SPONDE (art. 43.3)
----	-----------------------------	----	-----------------------------

SISTEMA AMBIENTALE - AMBITI DI VALORE AGRONOMOICO - AMBIENTALE

SISTEMA DEGLI SPAZI AGRICOLI DI COLLINA

Fv	FRUTTEI E VIGNI (art. 41.1)	CO	COLTURE VITICOLE (art. 41.2)	Se1	SEMINTINI DI COLLINA (art. 41.3)
----	-----------------------------	----	------------------------------	-----	----------------------------------

SISTEMA DEGLI SPAZI AGRICOLI DI PIANURA

CV	COLTURE ORTO - FIORO VERDE (art. 42.1)	Se2	SEMINTINI DI PIANURA (art. 42.2)
----	--	-----	----------------------------------

SISTEMA AMBIENTALE - AMBITI DI VALORE ECOLOGICO - AMBIENTALE

SISTEMA DELLE AREE VERDE PUBBLICHE O AD USO PUBBLICO

V1	PARCHI URBANI (art. 30.1.1)	V2	Giardini (art. 30.1.2)	V3	ORTI URBANI (art. 30.1.3)	V4	VERDE DI CONNESSIONE AMBIENTALE (art. 30.2)	V5	VERDE DI VALORE ECOLOGICO (art. 30.3)	V6	CONTINUA VERDE (art. 30.4)	V7	VERDE DI MITIGAZIONE DELLE INFRASTRUTTURE (art. 30.5)
----	-----------------------------	----	------------------------	----	---------------------------	----	---	----	---------------------------------------	----	----------------------------	----	---

SISTEMA INFRASTRUTTURALE - VIABILITÀ

RETE DELLA VIABILITÀ PRINCIPALE E SECONDARIA

Ve	ESISTENTE (art. 37.1)	Vcr	IN CORSO DI REALIZZAZIONE (art. 37.2)	Css	CORRIDOIO DI SALVAGUARDIA STRADALE (art. 37.3)
----	-----------------------	-----	---------------------------------------	-----	--

SPAZI VERDI ANNESSI ALLA RETE DELLA VIABILITÀ

Ww	SPAZI VERDI ANNESSI ALLA RETE DELLA VIABILITÀ (art. 37.4)
----	---

PAZZE, AREE PUBBLICHE PAVIMENTATE E SPAZI PER LA SOCIETÀ

Pz	PAZZE E AREE PUBBLICHE PAVIMENTATE (art. 37.5)	P1	FINCHIOGGIO IN SUPERFICIE (art. 37.6)	P2	FINCHIOGGIO IN STRUTTURAZIONE (art. 37.7)
----	--	----	---------------------------------------	----	---

SISTEMA INFRASTRUTTURALE - TRASPORTO PUBBLICO

RETE DEL TRASPORTO PUBBLICO SU FERRO

TP1 - RETE FERROVIARIA (art. 38.1)	TP2 - RETE TRAMVIARIA (art. 38.2)	TP3 - FUNICOLARI, RISALITE E COLLEGAMENTI EPIOMETRICI (art. 38.3)
------------------------------------	-----------------------------------	---

STAZIONI E FERMATE ESISTENTI

STAZIONE FERROVIARIA	STAZIONE AUTOBUS	FERMATE TRAMVIARE
----------------------	------------------	-------------------

STAZIONI E FERMATE IN CORSO E DI PREVISIONE

STAZIONI FERROVIARIE IN CORSO DI REALIZZAZIONE	FERMATE TRAMVIARE IN CORSO DI REALIZZAZIONE	FERMATE TRAMVIARE DI PREVISIONE
--	---	---------------------------------

IMPIANTI DI REALTÀ PER CITTÀ ALTA ESISTENTI

IMPIANTI DI REALTÀ PER CITTÀ ALTA ESISTENTI	IMPIANTI DI REALTÀ PER CITTÀ ALTA ESISTENTI
---	---

SISTEMA INFRASTRUTTURALE - TRASPORTE PUBBLICO

RETE DEL TRASPORTO PUBBLICO SU FERRO

TP1 - RETE FERROVIARIA (art. 38.1)	TP2 - RETE TRAMVIARIA (art. 38.2)	TP3 - FUNICOLARI, RISALITE E COLLEGAMENTI EPIOMETRICI (art. 38.3)
------------------------------------	-----------------------------------	---

STAZIONI E FERMATE ESISTENTI

STAZIONE FERROVIARIA	STAZIONE AUTOBUS	FERMATE TRAMVIARE
----------------------	------------------	-------------------

STAZIONI E FERMATE IN CORSO E DI PREVISIONE

STAZIONI FERROVIARIE IN CORSO DI REALIZZAZIONE	FERMATE TRAMVIARE IN CORSO DI REALIZZAZIONE	FERMATE TRAMVIARE DI PREVISIONE
--	---	---------------------------------

IMPIANTI DI REALTÀ PER CITTÀ ALTA ESISTENTI

IMPIANTI DI REALTÀ PER CITTÀ ALTA ESISTENTI	IMPIANTI DI REALTÀ PER CITTÀ ALTA ESISTENTI
---	---

PRESCRIZIONI GENERALI - TIPI DI INTERVENTO E FUNZIONI

TIPOLOGIE DI INTERVENTO EDILIZIO-URBANISTICO E EDIFICI MINORI

Re	RESTAURO	Emi	EDIFICI MINORI
Rc	RIAMBIAMENTO CONSERVATIVO		
Ri	RISTRUTTURAZIONE EDILIZIA		
Ru	RISTRUTTURAZIONE URBANISTICA		

FUNZIONI (USO PARZIALE) E FUNZIONI SPECIFICHE

S	SPAZIO AD ATTIVITÀ PUBBLICHE O DI USO PUBBLICO	Td	DISTRIBUTORE DI CARBURANTE E FUNZIONI SIMILARI
Rs	RESIDENZA SOCIALE		

AREE SOTTOPOSTE A PROCEDURA DI BONIFICA

COMBA 1 (art. 61.1.5)	COMBA 2 (art. 61.1.5)
-----------------------	-----------------------

PRESCRIZIONI GENERALI - PIANI, PROGETTI E STRUMENTI DI PIANIFICAZIONE

PIANI A SCALA SOVRALLOCALE

PLIS	PARCO LOCALE DI INTERESSE SOVRACOMUNALE E PARCO AGRICOLO ECOLOGICO
------	--

PIANI A SCALA COMUNALE

PPRC	PANO PARTICOLAREGGIATO DI RECUPERO DI CITTÀ ALTA E ZONDE CANALE
PPRW	PANO PARTICOLAREGGIATO DI RECUPERO DEI VEICHI NUCLEI
PR	PANO DI RECUPERO DI VIA QUARENZA

PROGETTI DI RIQUALIFICAZIONE E VALORIZZAZIONE URBANA

1	PROGETTO DI RIQUALIFICAZIONE E RICOMPENSAZIONE FUNZIONALE DI SPAZIO METEORITI
---	---

PIANO DELLE REGOLE - PR7

COMUNE DI BERGAMO

ASSETTO URBANISTICO GENERALE: QUADRO D'INIZIONE E LEGENDA

AGGIORNATO AL 24.09.2018 (art. 11 - 11/09/2018 Reg. 10)

Disegnato con AutoCAD

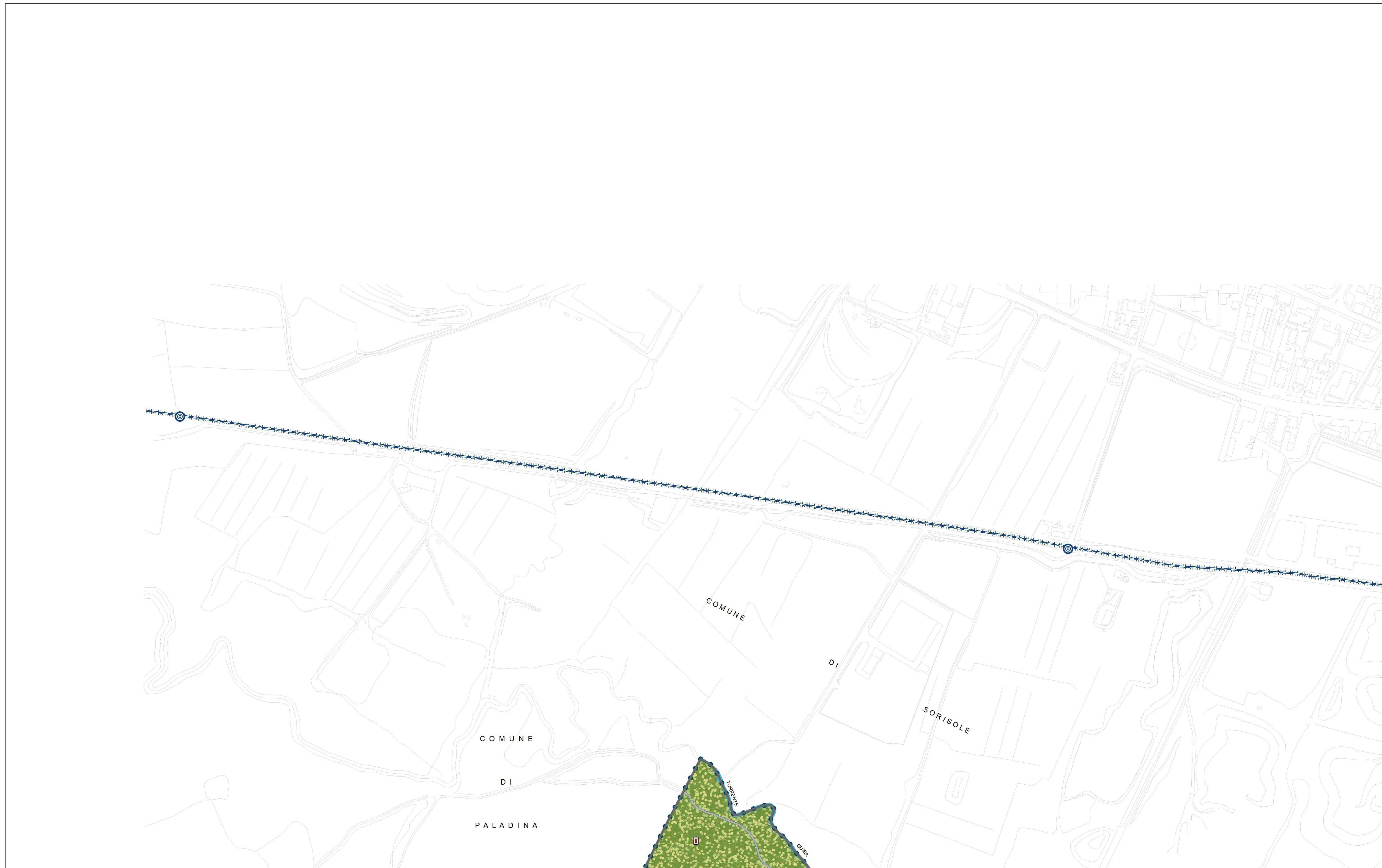

1	2	3	4	5
6	7	8	9	10
11	12	13	14	15
16	17	18	19	20
21	22	23	24	25
26	27	28	29	30
31	32	33	34	35
36	37	38	39	40
41	42	43	44	45
46	47	48	49	50

QUADRO D'UNIONE SCALA 1:50'000

BASE CARTOGRAFICA
La presente tavola, elaborata a cura dell'Ufficio PGT utilizza come basi cartografiche di riferimento le seguenti Carte Tecniche Comunali (CTC):
Comune di Bergamo: cartografia numerica realizzata con riprese aeree del Novembre 1993 aggiornata per la trasposizione in database topografico con riprese aeree del 17 Novembre 2007
Comune di Arone-San Paolo: cartografia numerica realizzata con riprese aeree del Agosto 2002
Comune di Gorka: cartografia numerica realizzata con riprese aeree di Novembre 2007
Comune di Miano: cartografia numerica realizzata con riprese aeree di Marzo 2004
Comune di Orio al Serio: cartografia numerica realizzata con riprese aeree di Novembre 2005
Comune di Sarnate: cartografia numerica realizzata con riprese aeree di Novembre 2005

PGT
Comune di Bergamo
Ufficio di Governo del Territorio

GOVERNAMENTO UFFICIO PGT
ARCH. GIORGIO CAVAGNAN

TEAM DI PROGETTAZIONE
ARCH. GIORGIO CAVAGNAN
ARCH. GIOVANNA DELLA MESA
ARCH. MARINA ZAMBIANCHI

CONSULENZA SCIENTIFICA
PROF. ARCH. BRUNO GABRIELLI

CONSULENZA ARCHITETTONICA
PROF. ARCH. AURELIO GALETTI

UFFICIO PGT
ARCH. SILVIA PERGAMI
ARCH. ALESSANDRO SANTORO
DOTT. SERGIO IPPANI
DOTT. ANDREA CALABRELLI
DOTT. MARCELLO PICARELLO
DOTT. LARA ZANGA
DOTT. SILVIA CAVONNI

CONSULENZA ASPETTI AMBIENTALI E PAESISTICI E VAS
ARCH. MARGHERITA FIORINA

CONSULENZA ASPETTI GEOLOGICI E IDROGEOLOGICI
DOTT. GEOL. RENATO CALABRELLI
DOTT. GEOL. MASSIMO ELIOPOLI

CONSULENZA ASPETTI TECNICI
AVV. FORTUNATO PAGANO
AVV. PAOLO BONDI

SI (SISTEMA INFORMATIVO TERRITORIALE)

AGGIORNATO AL 10.10.2022
Determinazione della Giunta Regionale n. 1678/2

PIANO DELLE REGOLE

PR7.1 ASSETTO URBANISTICO GENERALE
FOGLIO 1

0 50 100 200
metri 1:2'000
Elaborazioni cartografiche: Ufficio PGT

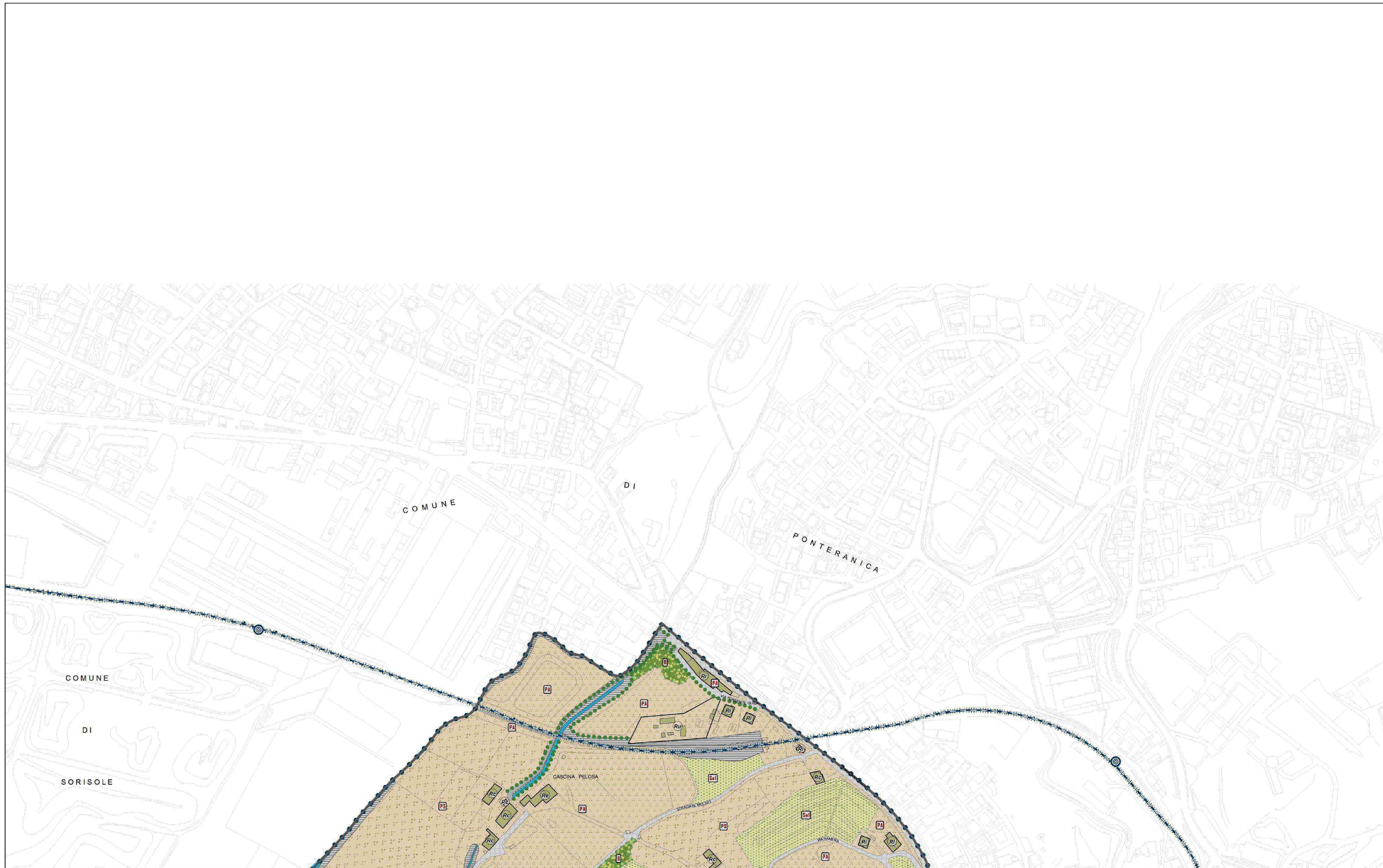

1	2	3	4	5
6	7	8	9	10
11	12	13	14	15
16	17	18	19	20
21	22	23	24	25
26	27	28	29	30
31	32	33	34	35
36	37	38	39	40
41	42	43	44	45
46	47	48	49	50

QUADRO D'UNIONE SCALA 1:50'000

BASE CARTOGRAFICA
 La presente tavola, elaborata a cura dell'Ufficio PGU, utilizza come base cartografica di riferimento le seguenti Carte Tecniche Comuni (CTC):
 Comune di Bergamo: cartografia numerica realizzata con riprese aeree del Novembre 1993 aggiornata per la topografia in database topografico con riprese aeree del 17 Novembre 2007
 Comune di Arzico (Su Paolo): cartografia numerica realizzata con riprese aeree del Agosto 2002
 Comune di Gole: cartografia numerica realizzata con riprese aeree di Novembre 2007
 Comune di Motta: cartografia numerica realizzata con riprese aeree di Marzo 2004
 Comune di Orio al Serio: cartografia numerica realizzata con riprese aeree di Novembre 2005
 Comune di Sarnano: cartografia numerica realizzata con riprese aeree di Novembre 2005

Piano di Governo del Territorio

COMUNE DI BERGAMO

AREA POLITICHE DEL TERRITORIO
 DIREZIONE PIANIFICAZIONE URBANISTICA
 UFFICIO PIANO DI GOVERNO DEL TERRITORIO

COORDINAMENTO UFFICIO PGT
 ARCH. GIORGIO CAVAGNIO

TEAM DI PROGETTAZIONE
 ARCH. GIORGIO CAVAGNIO
 ARCH. SIMONE CECILIA REGA
 ARCH. MARINA ZAMBONICH

CONSIGLIO SCIENTIFICO
 PROF. ARCH. BILDO GIBRELLI

CONSIGLIO ARCHITETTONICO
 PROF. ARCH. AURELIO GAFFURI

UFFICIO PGT
 ARCH. GIULIA PERSIANI
 ARCH. ALESSANDRO SANFORD
 DOTT. SERGIO SPINARI
 DOTT. ANDREA CALUSO
 DOTT. RAFFAELLO PICARELLO
 DOTT. LAURA PIRAZZI
 SOI
 DOTT. GIULIA CEDRONI

CONSIGLIO ASPETTI AMBIENTALE E PAESAGGISTICO
 ARCH. MARGHERITA FIORINA

CONSIGLIO ASPETTI GEOLOGICI E INGEGNERIA
 DOTT. GIOV. BERATO CALABRELLI
 DOTT. GIOV. MASSIMO ELIOPOLI

CONSIGLIO ASPETTI DELICATI
 ING. FOSTERINO PAGANO
 AVV. PAOLO BONDI

SI (SISTEMA INQUADRO TERRITORIALE)

AGGIORNATO AL 11.12.2017
Del D.G. n. 152 del 02/07/2017

PIANO DELLE REGOLE

PR7.2

ASSETTO URBANISTICO GENERALE

F O G L I O 2

0 50 100 200 metri **1:2.000**

Elaborazione cartografiche: Ufficio PGU



1	2	3	4	5
6	7	8	9	10
11	12	13	14	15
16	17	18	19	20
21	22	23	24	25
26	27	28	29	30
31	32	33	34	35
36	37	38	39	40
41	42	43	44	45
46	47	48	49	50

QUADRO D'UNIONE SCALA 1:50'000

BASE CARTOGRAFICA

La presente tavola, elaborata a cura dell'Ufficio PGT utilizza come basi cartografiche di riferimento le seguenti Carte Tecniche Comunali (CTC)
Comune di Bergamo: cartografia numerica realizzata con riprese aeree del Novembre 1993 aggiornata per la trasposizione in database topografico con riprese aeree del 17 Novembre 2007
Comune di Acquate: cartografia numerica realizzata con riprese aeree del Agosto 2002
Comune di Gork: cartografia numerica realizzata con riprese aeree di Novembre 2007
Comune di Miano: cartografia numerica realizzata con riprese aeree di Marzo 2004
Comune di Orio al Serio: cartografia numerica realizzata con riprese aeree di Novembre 2005
Comune di Sarnate: cartografia numerica realizzata con riprese aeree di Novembre 2005



Comune di Bergamo

Ufficio PGT

GOVERNAMENTO UFFICIO PGT
ARCH. GIORGIO CAVAGNAN

TEAM DI PROGETTAZIONE
ARCH. GIORGIO CAVAGNAN
ARCH. GIOVANNA DELLA MESA
ARCH. MARINA ZAMBIANCHI

CONSULENZA SCIENTIFICA
PROF. ARCH. SERGIO GABRIELLI

CONSULENZA ARCHITETTONICA
PROF. ARCH. AURELIO GALETTI

UFFICIO PGT
ARCH. SILVIA PERGAMI
ARCH. ALESSANDRO SANTORO
DOTT. SERGIO APPIANI
DOTT. ANDREA CALIBRELLI
DOTT. MARCELLO PICARELLO
DOTT. LARA ZANGA
DOTT. SILVIA CIMONINI

CONSULENZA ASPETTI AMBIENTALI E PAESISTICI E VAS
ARCH. MARGHERITA FIORINA

CONSULENZA ASPETTI GEOLOGICI E IDROGEOLOGICI
DOTT. GEOL. RENATO CALABRELLI
DOTT. GEOL. MASSIMO ELITROPPI

CONSULENZA ASPETTI TECNICI
AVV. FORTUNATO PAGANO
AVV. PAOLO BONOMO

SI (SISTEMA INFORMATIVO TERRITORIALE)



AGGIORNATO AL 10.10.2022
Determinazione della Giunta Regionale n. 16782/22

PIANO DELLE REGOLE

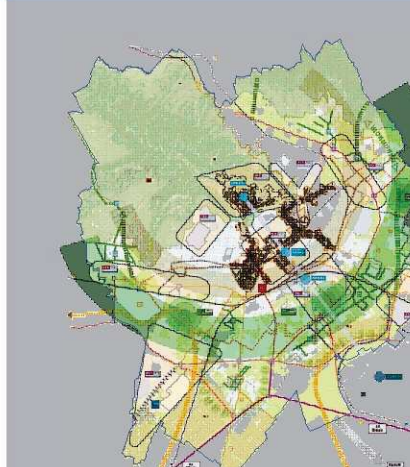

PR7.3

ASSETTO URBANISTICO GENERALE

F O G L I O 3

0 50 100 200 metri 1:2'000

Elaborazioni cartografiche: Ufficio PGT

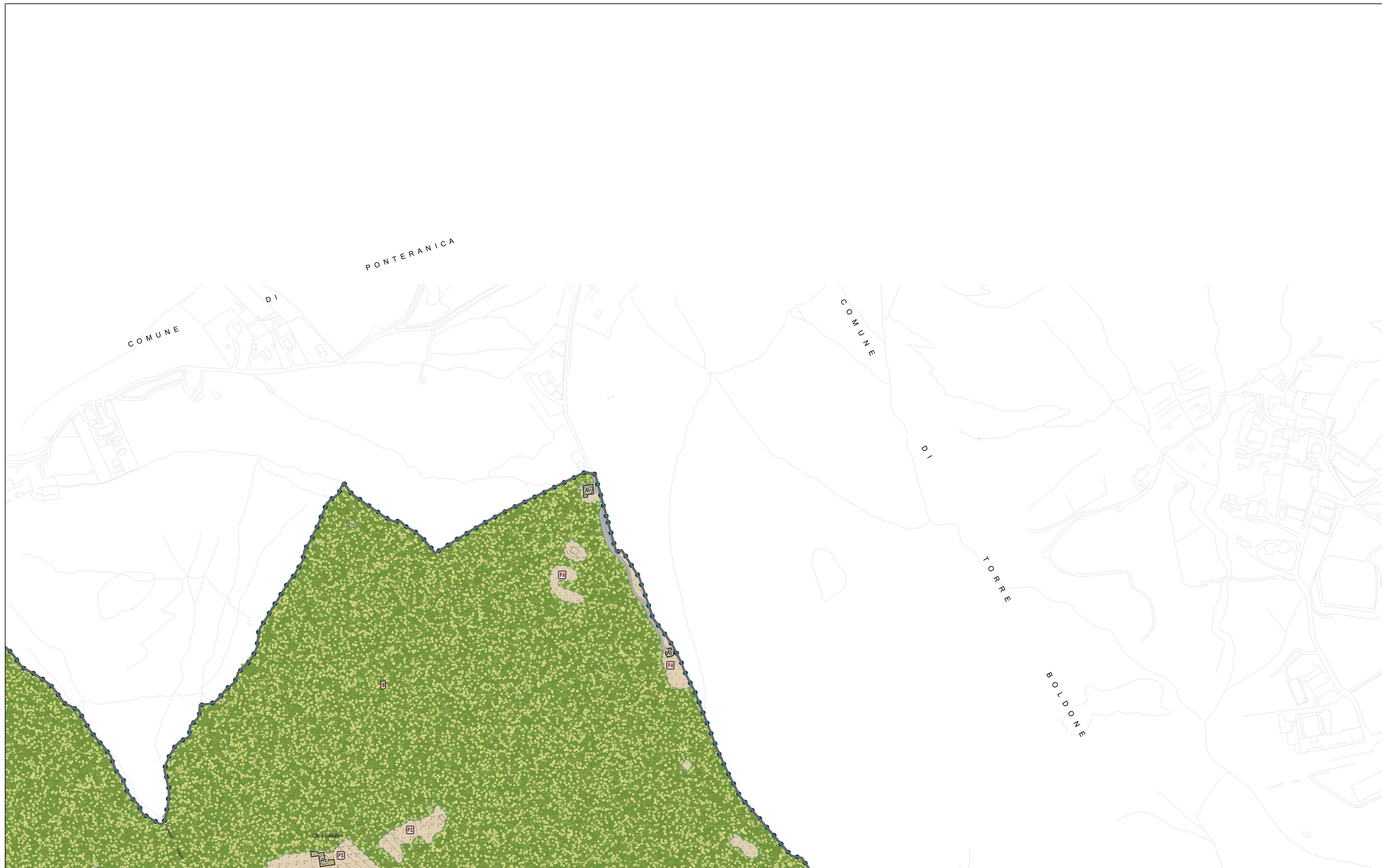

1	2	3	4	5
6	7	8	9	10
11	12	13	14	15
16	17	18	19	20
21	22	23	24	25
26	27	28	29	30
31	32	33	34	35
36	37	38	39	40
41	42	43	44	45
46	47	48	49	50

QUADRO D'UNIONE SCALA 1:50'000

BASE CARTOGRAFICA

La presente tavola, elaborata a cura dell'Ufficio PGT utilizza come basi cartografiche di riferimento le seguenti Carte Tecniche Comunali (CTC):
 Comune di Bergamo: cartografia numerica realizzata con riprese aeree del Novembre 1993 aggiornata per la trasposizione in database topografico con riprese aeree del 17 Novembre 2007
 Comune di Arone-San Paolo: cartografia numerica realizzata con riprese aeree del Agosto 2002
 Comune di Gork: cartografia numerica realizzata con riprese aeree di Novembre 2007
 Comune di Miano: cartografia numerica realizzata con riprese aeree di Marzo 2004
 Comune di Orio al Serio: cartografia numerica realizzata con riprese aeree di Novembre 2005
 Comune di Sarnate: cartografia numerica realizzata con riprese aeree di Novembre 2005

P **G** **T**

Comune di Bergamo
 Ufficio PGT
 Governo del Territorio

COMUNE DI BERGAMO

AREA POLITICHE DEL TERRITORIO
 DIREZIONE PIANIFICAZIONE URBANISTICA
 UFFICIO PIANO DI GOVERNO DEL TERRITORIO

GOVERNAMENTO UFFICIO PGT
 ARCH. GIORGIO CAVAGNAN

TEAM DI PROGETTAZIONE
 ARCH. GIORGIO CAVAGNAN
 ARCH. GIOVANCA DELLA MESA
 ARCH. MARINA ZAMBIANCHI

CONSULENZA SCIENTIFICA
 PROF. ARCH. SERGIO GABRIELLI

CONSULENZA ARCHITETTONICA
 PROF. ARCH. AURELIO GALETTI

UFFICIO PGT
 ARCH. SILVIA PEGGAMI
 ARCH. ALESSANDRO SANTORO
 DOTT. SERGIO APRANI
 DOTT. ANDREA CALABRILLI
 DOTT. MARCO PICARELLO
 DOTT. LARA ZANGA
 DOTT. SILVIA CINCINI

CONSULENZA ASPETTI AMBIENTALI E PAESISTICI E VAS
 ARCH. MARGHERITA FIORINA

CONSULENZA IN ASPECTI GEOLOGICI E IDROGEOLOGICI
 DOTT. GEOL. RENATO CALABRELLI
 DOTT. GEOL. MASSIMO ELIROPPI

CONSULENZA ASPETTIVE LOCALI
 AVV. FORTUNATO PAGANO
 AVV. PAOLO BONOMO

SI (SISTEMA INFORMATIVO TERRITORIALE)

AGGIORNATO AL 10.10.2022
 Determinazione della Giunta Regionale n. 10782/2022

PIANO DELLE REGOLE

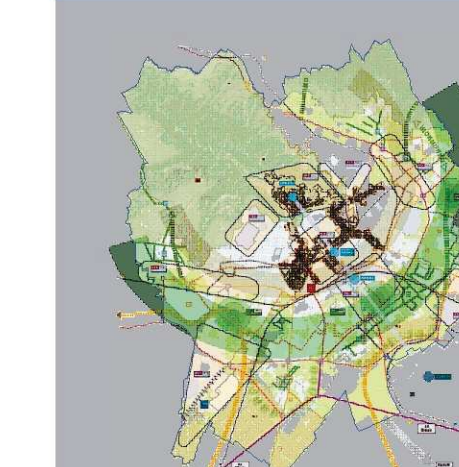

PR7.4

ASSETTO URBANISTICO GENERALE

FOGLIO 4



Elaborazioni cartografiche: Ufficio PGT

PIANO DELLE REGOLE

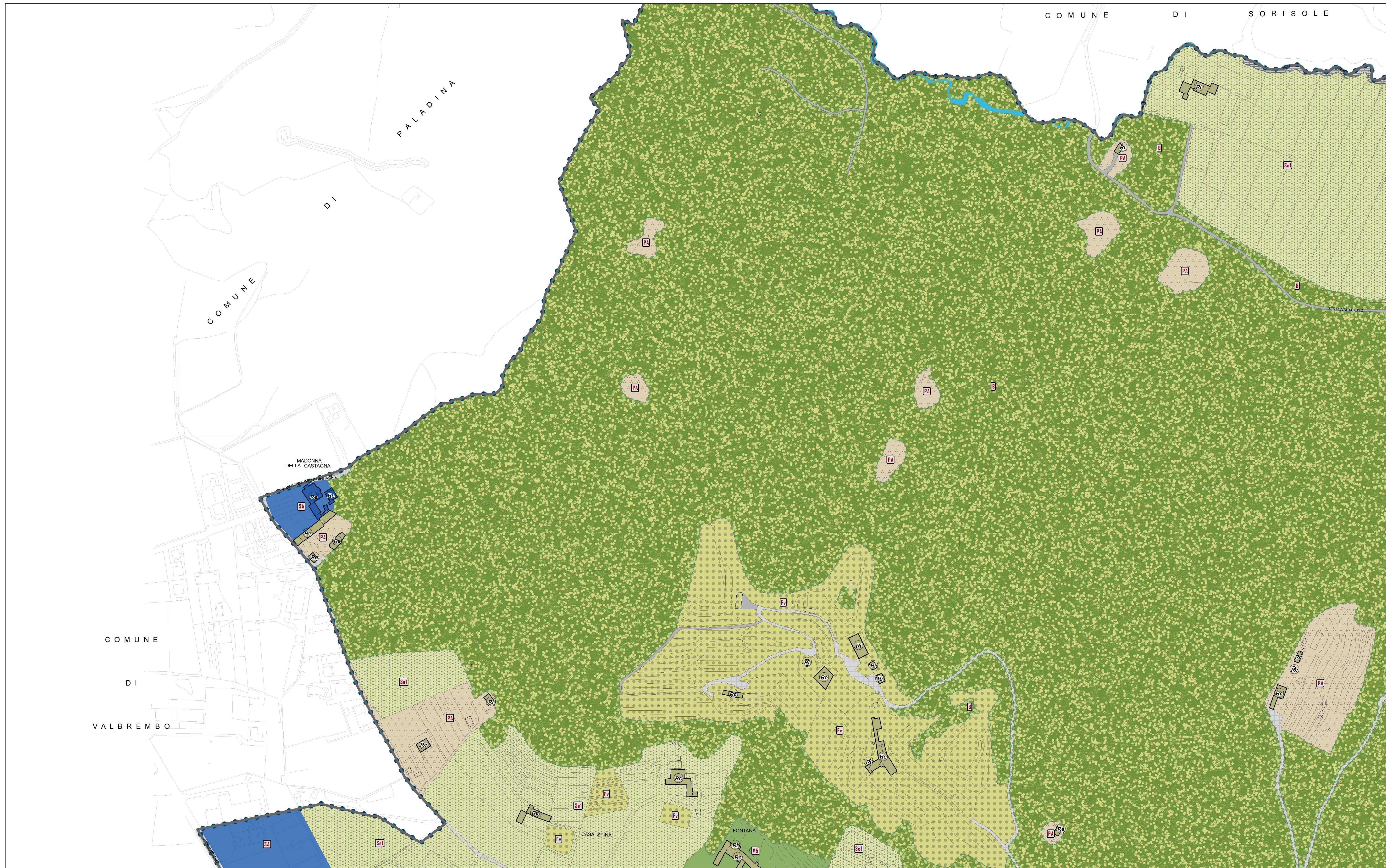

1	2	3	4	5
6	7	8	9	10
11	12	13	14	15
16	17	18	19	20
21	22	23	24	25
26	27	28	29	30
31	32	33	34	35
36	37	38	39	40
41	42	43	44	45
46	47	48	49	50

FOGLIO 6

QUADRO D'UNIONE SCALA 1:50'000

BASE CARTOGRAFICA

La presente tavola, elaborata a cura dell'Ufficio PGT utilizza come basi cartografiche di riferimento le seguenti Carte Tecniche Comunali (CTC):
 Comune di Bergamo: cartografia numerica realizzata con riprese aeree del Novembre 1993 aggiornata per la trasposizione in database topografico con riprese aeree del 7 Novembre 2007
 Comune di Arcore San Paolo: cartografia numerica realizzata con riprese aeree del Agosto 2002
 Comune di Gorka: cartografia numerica realizzata con riprese aeree di Novembre 2007
 Comune di Miano: cartografia numerica realizzata con riprese aeree di Marzo 2004
 Comune di Orio al Serio: cartografia numerica realizzata con riprese aeree di Novembre 2005
 Comune di Sarnate: cartografia numerica realizzata con riprese aeree di Novembre 2005

P **G** **T**

Comune di Bergamo

P **I** **A** **N** **O** **D** **E** **L** **L** **E** **R** **E** **G** **O** **L** **E**

Ufficio PGT

COMUNE DI BERGAMO

AREA POLITICHE DEL TERRITORIO
 DIREZIONE PIANIFICAZIONE URBANISTICA
 UFFICIO PIANO DI GOVERNO DEL TERRITORIO

GOVERNO di **Governo del Territorio**

GOVERNAMENTO UFFICIO PGT
 ARCH. GIORGIO CAVAGNOLI

TEAM DI PROGETTAZIONE
 ARCH. GIORGIO CAVAGNOLI
 ARCH. GIOVANNA DELLA MESA
 ARCH. MARINA ZAMBIANCHI

CONSULENZA SCIENTIFICA
 PROF. ARCH. BRUNO GABRIELLI

CONSULENZA ARCHITETTONICA
 PROF. ARCH. AURELIO GALETTI

UFFICIO PGT
 ARCH. SILVIA PEGGAMI
 ARCH. ALESSANDRO SANTORO
 DOTT. SERGIO APPIANI
 DOTT. ANDREA CALABRELLI
 DOTT. ANGELO PICCARIELLO
 DOTT. LARA ZANGHÌ
 DOTT. SILVIA CIGNONI

CONSULENZA ASPETTI AMBIENTALI E PAESISTICI E VAS
 ARCH. MARGHERITA FIORINA

CONSULENZA ASPETTI GEOLOGICI E IDROGEOLOGICI
 DOTT. GEOL. RENATO CALABRELLI
 DOTT. GEOL. MASSIMO ELIROPPI

CONSULENZA ASPETTI TECNICI
 AVV. FORTUNATO PAGANO
 AVV. PAOLO BONCOMI

SI (SISTEMA INFORMATIVO TERRITORIALE)

AGGIORNATO AL 10.10.2022

Deliberazione della Giunta Regionale n. 1676/2

PIANO DELLE REGOLE

PR7.5

ASSETTO URBANISTICO GENERALE

FOGLIO 6

0 50 100 200 metri

1:2'000

Elaborazioni cartografiche: Ufficio PGT

PIANO DELLE REGOLE

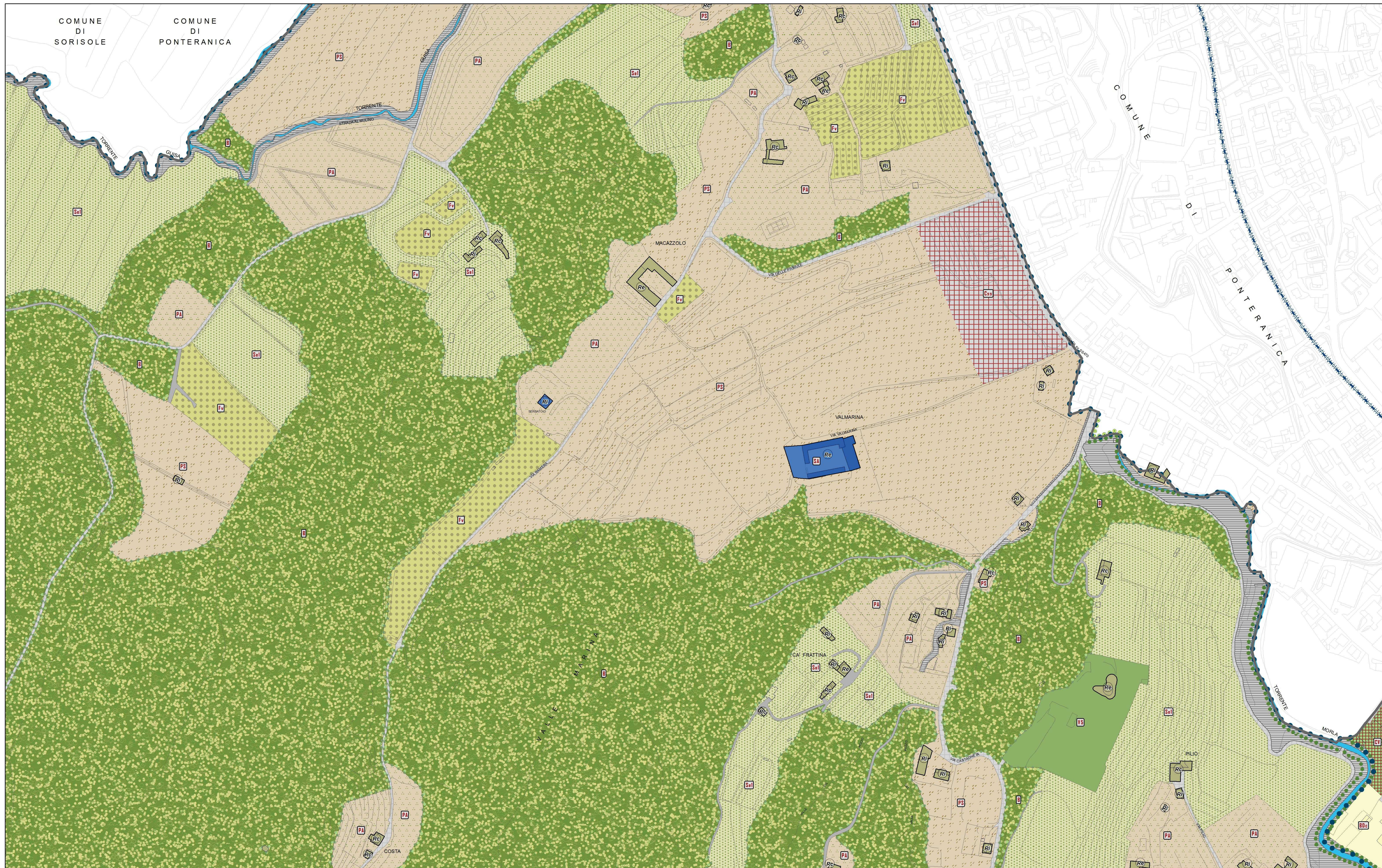

1	2	3	4	5
6	7	8	9	10
11	12	13	14	15
16	17	18	19	20
21	22	23	24	25
26	27	28	29	30
31	32	33	34	35
36	37	38	39	40
41	42	43	44	45
46	47	48	49	50

FOGLIO 7

QUADRO D'UNIONE SCALA 1:50'000

BASE CARTOGRAFICA
 La presente tavola, elaborata a cura dell'Ufficio PGT utilizza come basi cartografiche di riferimento le seguenti Carte Tecniche Comunali (CTC):
 Comune di Bergamo: cartografia numerica realizzata con riprese aeree del Novembre 1993 aggiornata per la trasposizione in database topografico con riprese aeree del 17 Novembre 2007
 Comune di Acquate: cartografia numerica realizzata con riprese aeree del 17 Agosto 2002
 Comune di Gorko: cartografia numerica realizzata con riprese aeree di Novembre 2007
 Comune di Miano: cartografia numerica realizzata con riprese aeree di Marzo 2004
 Comune di Orio al Serio: cartografia numerica realizzata con riprese aeree di Novembre 2005
 Comune di Sarnate: cartografia numerica realizzata con riprese aeree di Novembre 2005

PGT
 Piano di Governo del Territorio

COMUNE DI BERGAMO
 AREA POLITICHE DEL TERRITORIO
 DIREZIONE PIANIFICAZIONE URBANISTICA
 UFFICIO PIANO DI GOVERNO DEL TERRITORIO

GOVERNAMENTO UFFICIO PGT
 ARCH. GIORGIO CAVAGNAN

TEAM DI PROGETTAZIONE
 ARCH. GIORGIO CAVAGNAN
 ARCH. GIOVANCA DELLA MESA
 ARCH. MARINA ZAMBIANCHI

CONSULENZA SCIENTIFICA
 PROF. ARCH. BRUNO GABRIELLI

CONSULENZA ARCHITETTONICA
 PROF. ARCH. AURELIO GAFETTI

UFFICIO PGT
 ARCH. SILVIA PEGGAMI
 ARCH. ALESSANDRO SANTORO
 DOTT. SERGIO APRANI
 DOTT. ANDREA CALDIRELLI
 DOTT. ANGELO PICCARIELLO
 DOTT. LARA ZANGA
 DOTT. SILVIA CAVONNI

CONSULENZA ASPETTI AMBIENTALI E PAESISTICI E VAS
 ARCH. MARGHERITA FIORINA

CONSULENZA ASPETTI GEOLOGICI E IDROGEOLOGICI
 DOTT. GEOL. NENITO CALARELLI
 DOTT. GEOL. MASSIMO ELIROP

CONSULENZA ASPETTI TECNICI
 AVV. FORTUNATO PAGANO
 AVV. PAOLO BONOMO

SI (SISTEMA INFORMATIVO TERRITORIALE)

AGGIORNATO AL 10.10.2022
 Deliberazione della Giunta Regionale n. 1678/2

PIANO DELLE REGOLE

PR7.6
 ASSETTO URBANISTICO GENERALE
 FOGLIO 7

0 50 100 200 metri 1:2'000
 Elaborazioni cartografiche: Ufficio PGT

PIANO DELLE REGOLE

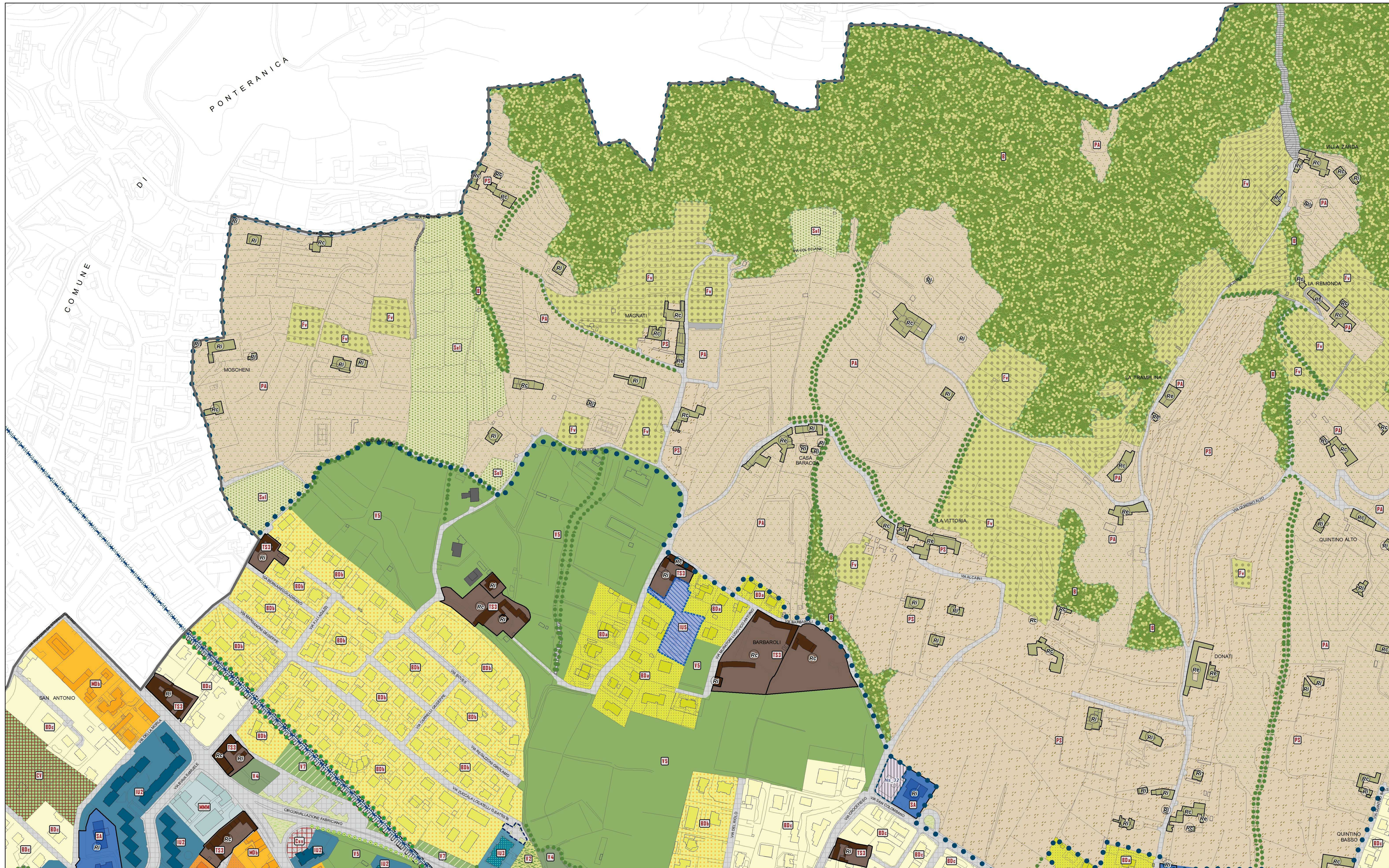

1	2	3	4	5
6	7	8	9	10
11	12	13	14	15
16	17	18	19	20
21	22	23	24	25
26	27	28	29	30
31	32	33	34	35
36	37	38	39	40
41	42	43	44	45
46	47	48	49	50

FOGLIO 8

QUADRO D'UNIONE SCALA 1:50'000

BASE CARTOGRAFICA
 La presente tavola, elaborata a cura dell'Ufficio PGT utilizza come basi cartografiche di riferimento le seguenti Carte Tecniche Comunali (CTC):
 Comune di Bergamo: cartografia numerica realizzata con riprese aeree del Novembre 1993 aggiornata per la trasposizione in database topografico con riprese aeree del 7 Novembre 2007
 Comune di Acquate San Paolo: cartografia numerica realizzata con riprese aeree del Agosto 2002
 Comune di Gorka: cartografia numerica realizzata con riprese aeree di Novembre 2007
 Comune di Miano: cartografia numerica realizzata con riprese aeree di Marzo 2004
 Comune di Orio al Serio: cartografia numerica realizzata con riprese aeree di Novembre 2005
 Comune di Sarnate: cartografia numerica realizzata con riprese aeree di Novembre 2005

PGT
 Comune di Bergamo
 Piano di Governo del Territorio

GOVERNAMENTO UFFICIO PGT
 ARCH. GIORGIO CAVAGNES

TEAM DI PROGETTAZIONE
 ARCH. GIORGIO CAVAGNES
 ARCH. GIOVANNA DELLA MESA
 ARCH. MARINA ZAMBIANCHI

CONSULENZA SCIENTIFICA
 PROF. ARCH. BRUNO GIBRELLI

CONSULENZA ARCHITETTONICA
 PROF. ARCH. AURELIO GALETTI

UFFICIO PGT
 ARCH. SILVIA PEGGAMI
 ARCH. ALESSANDRO SANTORO
 DOTT. GIORGIO APRANI
 DOTT. ANDREA CALABRELLI
 DOTT. MARCELLO PICARELLO
 DOTT. LARA ZANGA
 DOTT. SILVIA CIMONINI

CONSULENZA ASPETTI AMBIENTALI E PAESISTICI E VAS
 ARCH. MARGHERITA FIORINA

CONSULENZA ASPETTI GEOLOGICI E IDROGEOLOGICI
 DOTT. GEOL. NENITO CALABRELLI
 DOTT. GEOL. MASSIMO ELIROPPI

CONSULENZA ASPETTI TECNICI
 AVV. FORTUNATO PAGANO
 AVV. PAOLO BONOMI

SI (SISTEMA INFORMATIVO TERRITORIALE)

COMUNE DI BERGAMO
 AREA POLITICHE DEL TERRITORIO
 DIREZIONE PIANIFICAZIONE URBANISTICA
 UFFICIO PIANO DI GOVERNO DEL TERRITORIO

AGGIORNATO AL 10.10.2022
 Deliberazione della Giunta Regionale n. 1676/2

PIANO DELLE REGOLE

PR7.7

0 50 100 200 metri

1:2'000
 Elaborazioni cartografiche: Ufficio PGT

ASSETTO URBANISTICO GENERALE

FOGLIO 8

PIANO DELLE REGOLE

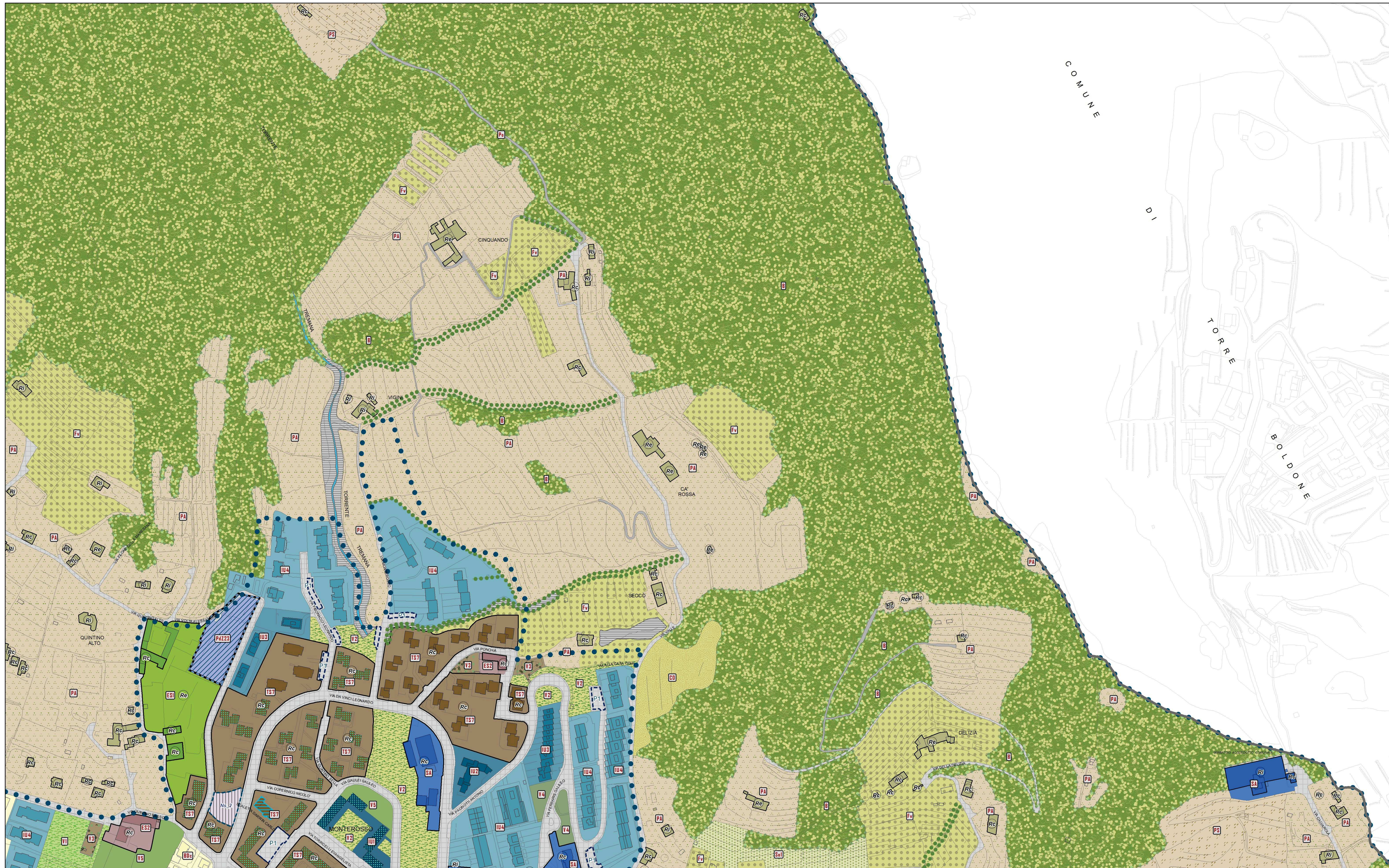

1	2	3	4	5
6	7	8	9	10
11	12	13	14	15
16	17	18	19	20
21	22	23	24	25
26	27	28	29	30
31	32	33	34	35
36	37	38	39	40
41	42	43	44	45
46	47	48	49	50

FOGLIO 9

QUADRO D'UNIONE SCALA 1:50'000

BASE CARTOGRAFICA
 La presente tavola, elaborata a cura dell'Ufficio PGT utilizza come basi cartografiche di riferimento le seguenti Carte Tecniche Comunali (CTC):
 Comune di Bergamo: cartografia numerica realizzata con riprese aeree del Novembre 1993 aggiornata per la trasposizione in database topografico con riprese aeree del 17 Novembre 2007
 Comune di Arone-San Paolo: cartografia numerica realizzata con riprese aeree del 4 Agosto 2002
 Comune di Gork: cartografia numerica realizzata con riprese aeree di Novembre 2007
 Comune di Miano: cartografia numerica realizzata con riprese aeree di Marzo 2004
 Comune di Orio al Serio: cartografia numerica realizzata con riprese aeree di Novembre 2005
 Comune di Sarnò: cartografia numerica realizzata con riprese aeree di Novembre 2005



Piano di Governo del Territorio

COMUNE DI BERGAMO

AREA POLITICHE DEL TERRITORIO
 DIREZIONE PIANIFICAZIONE URBANISTICA
 UFFICIO PIANO DI GOVERNO DEL TERRITORIO

GOVERNAMENTO UFFICIO PGT
 ARCH. GIORGIO CAVAGNAN

TEAM DI PROGETTAZIONE
 ARCH. GIORGIO CAVAGNAN
 ARCH. GIANLUCA DELLA MESA
 ARCH. MARINA ZAMBIANCHI

CONSULENZA SCIENTIFICA
 PROF. ARCH. BRUNO GABRIELLI

CONSULENZA ARCHITETTONICA
 PROF. ARCH. AURELIO GAFETTI

UFFICIO PGT
 ARCH. SILVIA PEGGAMI
 ARCH. ALESSANDRO SANTORO
 DOTT. GIORGIO APPIANI
 DOTT. ANDREA CALDOROLI
 DOTT. MARCELLO PICARELLI
 DOTT. LARA ZANGA
 DOTT. SILVIA CAVANINI

CONSULENZA ASPETTI AMBIENTALI E PAESISTICI E VAS
 ARCH. MARGHERITA FIORINA

CONSULENZA ASPETTI GEOLOGICI E IDROGEOLOGICI
 DOTT. GEOL. RENATO CALABRELLI
 DOTT. GEOL. MASSIMO ELTROPI

CONSULENZA ASPETTI TECNICI
 AVV. FORTUNATO PAGANO
 AVV. PAOLO BONOMI

SI (SISTEMA INFORMATIVO TERRITORIALE)

AGGIORNATO AL 10.10.2022
 Determinazione della Giunta Regionale n. 1676/2

PIANO DELLE REGOLE

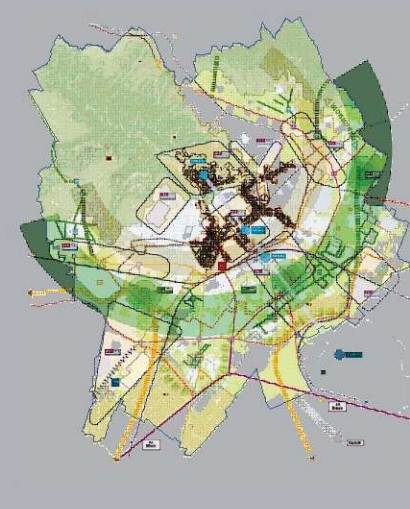

PR7.8

ASSETTO URBANISTICO GENERALE

FOGLIO 9

0 50 100 200 metri 1:2'000

Elaborazioni cartografiche: Ufficio PGT