

PIANO DELLE REGOLE

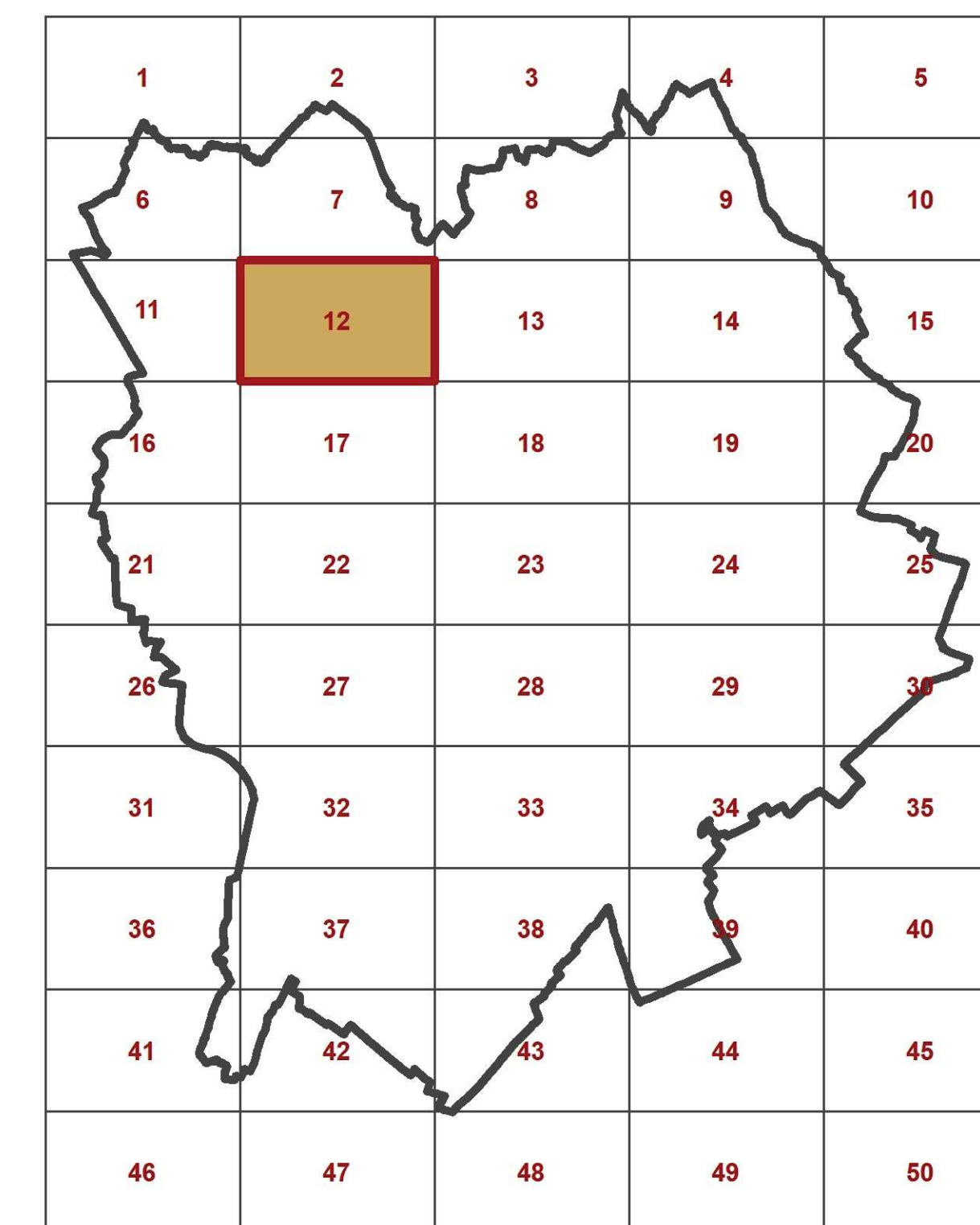

FOGLIO 12

QUADRO D'UNIONE SCALA 1:50'000

BASE CARTOGRAFICA
 La presente tavola, elaborata a cura dell'Ufficio PGT utilizza come basi cartografiche di riferimento le seguenti Carte Tecniche Comunali (CTC):
 Comune di Bergamo: cartografia numerica realizzata con riprese aeree del Novembre 1993 aggiornata per la trasposizione in database topografico con riprese aeree del 17 Novembre 2007
 Comune di Acquate: cartografia numerica realizzata con riprese aeree del Agosto 2002
 Comune di Gorno: cartografia numerica realizzata con riprese aeree di Novembre 2007
 Comune di Miano: cartografia numerica realizzata con riprese aeree di Marzo 2004
 Comune di Orio al Serio: cartografia numerica realizzata con riprese aeree di Novembre 2005
 Comune di Sarnano: cartografia numerica realizzata con riprese aeree di Novembre 2005



Piano di Governo del Territorio
 GOVERNAMENTO UFFICIO PGT
 ARCH. GIORGIO CAVAGNOLI
 TEAM DI PROGETTAZIONE
 ARCH. GIORGIO CAVAGNOLI
 ARCH. GIANLUCA DELLA MESA
 ARCH. MARINA ZAMBIANCHI
 CONSULENZA SCIENTIFICA
 PROF. ARCH. BRUNO GIBRELLI
 CONSULENZA ARCHITETTONICA
 PROF. ARCH. AURELIO GALETTI
 UFFICIO PGT
 ARCH. SILVIA PERGAMI
 ARCH. ALESSANDRO SANTORO
 DOTT. SERGIO APRANI
 DOTT. ANDREA CALZOROLI
 DOTT. ANGELO PICARELLO
 DOTT. LARA SANGI
 DOTT. SILVIA CIMONNI
 CONSULENZA ASPETTI AMBIENTALI E PAESISTICI E VAS
 ARCH. MARGHERITA FIORINA
 CONSULENZA ASPETTI GEOLOGICI E IDROGEOLOGICI
 DOTT. GEOL. RENATO CALABRELLI
 DOTT. GEOL. MASSIMO ELITROP
 CONSULENZA ASPETTIVECILI
 AVV. FORTUNATO PAGANO
 AVV. PAOLO BONOMO
 S1 (SISTEMA INFORMATIVO TERRITORIALE)



COMUNE DI BERGAMO
 AREA POLITICHE DEL TERRITORIO
 DIREZIONE PIANIFICAZIONE URBANISTICA
 UFFICIO PIANO DI GOVERNO DEL TERRITORIO

AGGIORNATO AL 10.10.2022
 Deliberazione della Giunta Regionale n. 6706/2

PIANO DELLE REGOLE

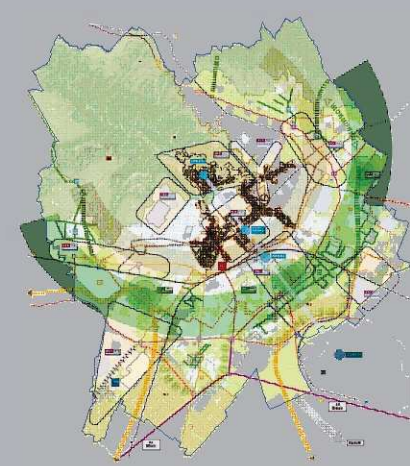

PR7.10

ASSETTO URBANISTICO GENERALE
 FOGLIO 12



Elaborazioni cartografiche: Ufficio PGT

PIANO DELLE REGOLE

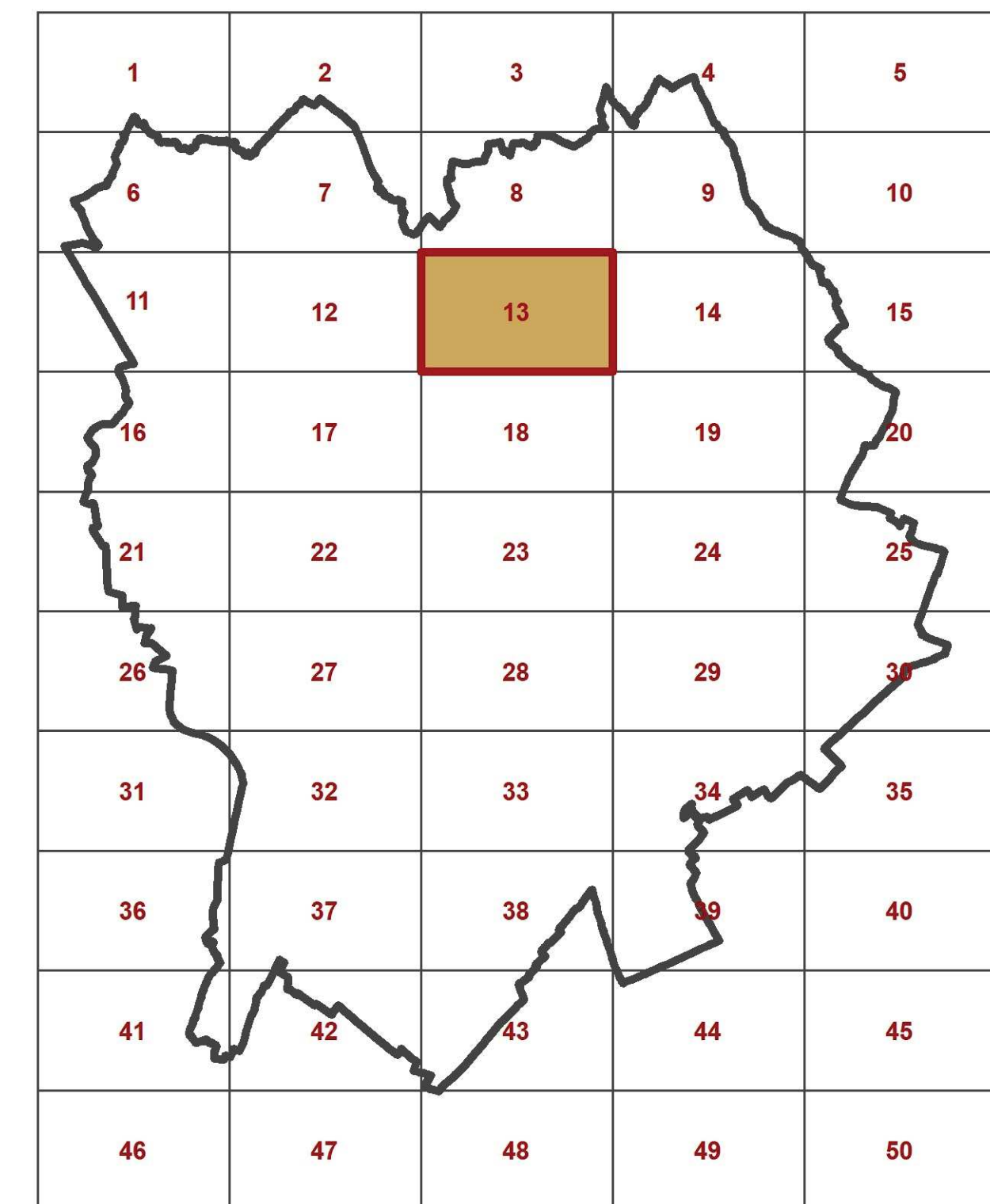

FOGLIO 13

QUADRO D'UNIONE Scala 1:50'000

BASE CARTOGRAFICA
 La presente tavola, elaborata a cura dell'Ufficio PGT, utilizza come basi cartografiche di riferimento le seguenti Carte Tecniche Comunali (CTC):
 Comune di Bergamo: cartografia numerica realizzata con riprese aeree del Novembre 1993 aggiornata per la trasposizione in database topografico con riprese aeree del 17 Novembre 2007
 Comune di Arona-San Paolo: cartografia numerica realizzata con riprese aeree del Agosto 2002
 Comune di Gorka: cartografia numerica realizzata con riprese aeree di Novembre 2007
 Comune di Melegnano: cartografia numerica realizzata con riprese aeree di Marzo 2004
 Comune di Orio al Serio: cartografia numerica realizzata con riprese aeree di Novembre 2005
 Comune di Sarnate: cartografia numerica realizzata con riprese aeree di Novembre 2005

P
G
T

Comune di Bergamo

COMUNE DI BERGAMO

AREA POLITICHE DEL TERRITORIO
 DIREZIONE PIANIFICAZIONE URBANISTICA
 UFFICIO PIANO DI GOVERNO DEL TERRITORIO

Piano di Governo del Territorio

GOVERNAMENTO UFFICIO PGT
 ARCH. GIORGIO CAVAGNAN

TEAM DI PROGETTAZIONE
 ARCH. GIORGIO CAVAGNAN
 ARCH. GIANLUCA DELLA MESA
 ARCH. MARINA ZAMBIANCHI

CONSULENZA SCIENTIFICA
 PROF. ARCH. BRUNO GABRELLI

CONSULENZA ARCHITETTONICA
 PROF. ARCH. AURELIO GAFETTI

UFFICIO PGT
 ARCH. SILVIA PEGGAMI
 ARCH. ALESSANDRO SANTORO
 DOTT. SERIO APPIANI
 DOTT. ANDREA CALABRELLI
 DOTT. MARCELLO PICARELLI
 DOTT. LARA ZANGHÌ
 DOTT. SILVIA CAVANINI

CONSULENZA ASPETTI AMBIENTALI E PAESISTICI E VAS
 ARCH. MARGHERITA FIORINA

CONSULENZA ASPETTI GEOLOGICI E IDROGEOLOGICI
 DOTT. GEOL. NENITO CALABRELLI
 DOTT. GEOL. MASSIMO ELIROP

CONSULENZA ASPETTI TECNICI
 AVV. FORTUNATO PAGANO
 AVV. PAOLO BONOMO

SI (SISTEMA INFORMATIVO TERRITORIALE)

AGGIORNATO AL 10.10.2022
 Deliberazione della Giunta Regionale n. 6726/2

PIANO DELLE REGOLE

PR7.11

ASSETTO URBANISTICO GENERALE

FOGLIO 13

0 50 100 200
 metri 1:2'000

Elaborazioni cartografiche: Ufficio PGT

PIANO DELLE REGOLE

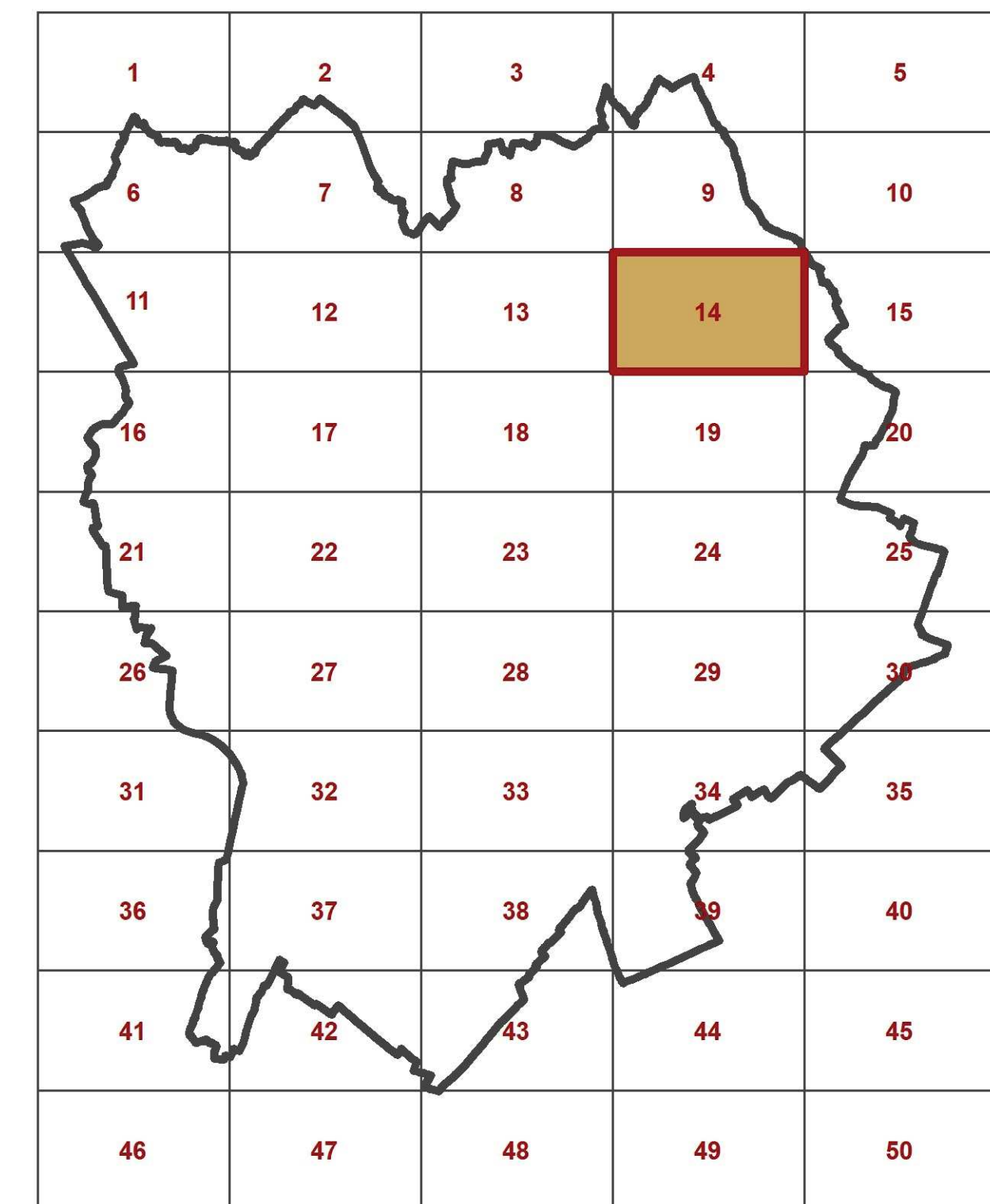
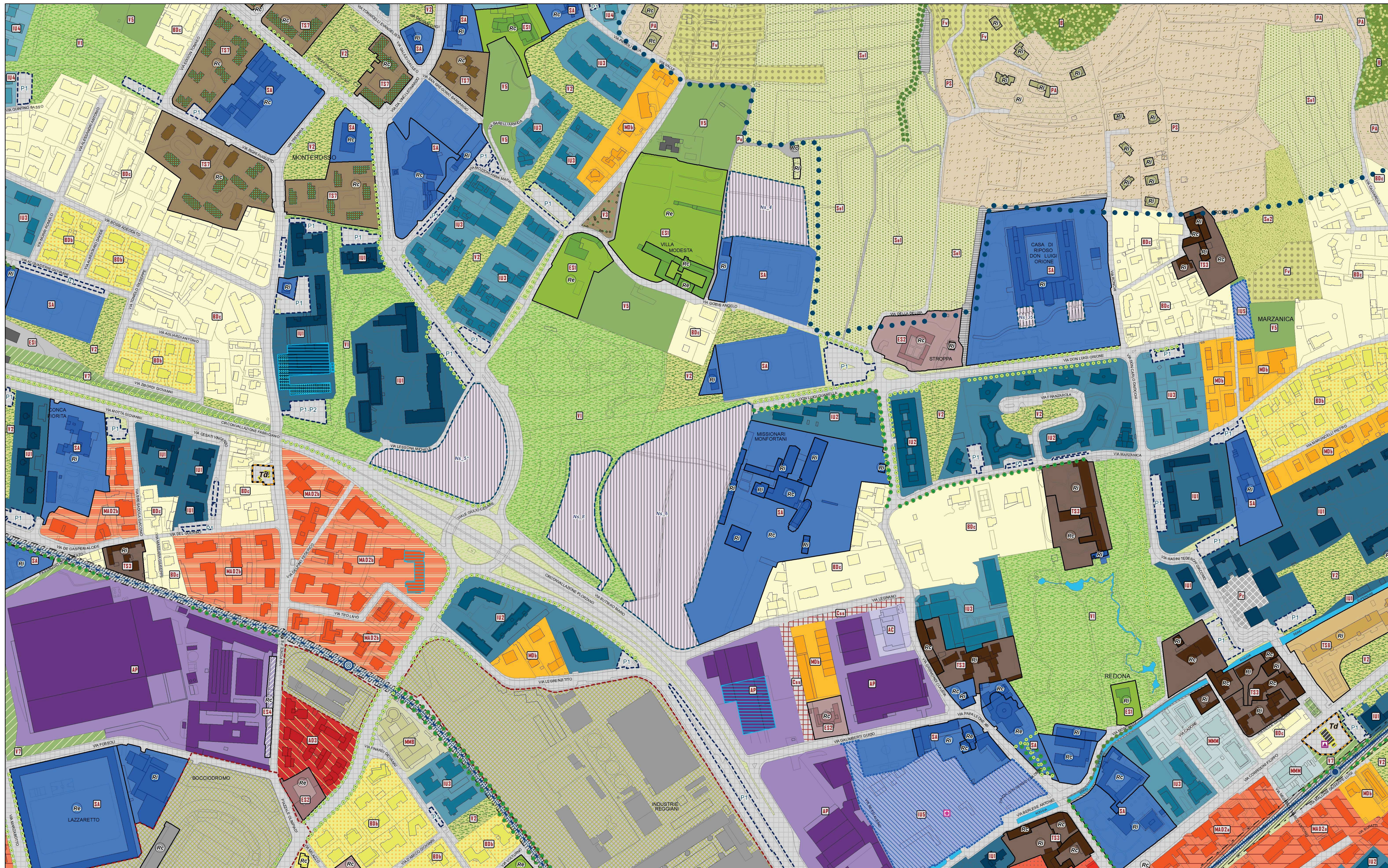

QUADRO D'UNIONE SCALA 1:50'000

FOGLIO 14

BASE CARTOGRAFICA
 La presente tavola, elaborata a cura dell'Ufficio PGT, utilizza come basi cartografiche di riferimento le seguenti Carte Tecniche Comunali (CTC):
 Comune di Bergamo: cartografia numerica realizzata con riprese aeree del Novembre 1993 aggiornata per la trasposizione in database topografico con riprese aeree del 17 Novembre 2007
 Comune di Azzate San Paolo: cartografia numerica realizzata con riprese aeree del Agosto 2002
 Comune di Gorka: cartografia numerica realizzata con riprese aeree di Novembre 2007
 Comune di Miano: cartografia numerica realizzata con riprese aeree di Marzo 2004
 Comune di Orio al Serio: cartografia numerica realizzata con riprese aeree di Novembre 2005
 Comune di Sarnate: cartografia numerica realizzata con riprese aeree di Novembre 2005

PGT
 Comune di Bergamo
 Piano di Governo del Territorio

GOVERNAMENTO UFFICIO PGT
 ARCH. GIORGIO CAVAGNÈ

TEAM DI PROGETTAZIONE
 ARCH. GIORGIO CAVAGNÈ
 ARCH. GIANLUCA DELLA MESA
 ARCH. MARINA ZAMBIANCHI

CONSULENZA SCIENTIFICA
 PROF. ARCH. BRUNO GIBRELLI

CONSULENZA ARCHITETTONICA
 PROF. ARCH. AURELIO GALETTI

UFFICIO PGT
 ARCH. SILVIA PEGGAMI
 ARCH. ALESSANDRO SANTORO
 DOTT. GIORGIO APPIANI
 DOTT. ANDREA CALABRELLI
 DOTT. MARCO PIRELLO
 DOTT. LARA ZANGA
 DOTT. SILVIA CIMONNI

CONSULENZA ASPETTI AMBIENTALI E PAESISTICI E VAS
 ARCH. MARGHERITA FIORINA

CONSULENZA ASPETTI GEOLOGICI E IDROGEOLOGICI
 DOTT. GEOL. PIERLUIGI CALABRELLI
 DOTT. GEOL. MASSIMO ELIOTTA

CONSULENZA ASPETTI TECNICI
 AVV. FORNARIANO PAGANO
 AVV. PAOLO BONOMO

SI (SISTEMA INFORMATIVO TERRITORIALE)

AGGIORNATO AL 10.10.2022
 Elaborazione della Giunta Regionale n. 678/17

PIANO DELLE REGOLE

PR7.12
 ASSETTO URBANISTICO GENERALE
 FOGLIO 14

0 50 100 200
 metri 1:2'000
 Elaborazioni cartografiche: Ufficio PGT



1	2	3	4	5
6	7	8	9	10
11	12	13	14	15
16	17	18	19	20
21	22	23	24	25
26	27	28	29	30
31	32	33	34	35
36	37	38	39	40
41	42	43	44	45
46	47	48	49	50

QUADRO D'UNIONE

SCALA 1:50'000

BASE CARTOGRAFICA

La presente tavola, elaborata a cura dell'Ufficio PGT utilizza come basi cartografiche di riferimento le seguenti Carte Tecniche Comunali (CTC):
 Comune di Bergamo: cartografia numerica realizzata con riprese aeree del Novembre 1993 aggiornata per la trasposizione in database topografico con riprese aeree del 7 Novembre 2007
 Comune di Acquate San Paolo: cartografia numerica realizzata con riprese aeree del Agosto 2002
 Comune di Gorko: cartografia numerica realizzata con riprese aeree di Novembre 2007
 Comune di Miano: cartografia numerica realizzata con riprese aeree di Marzo 2004
 Comune di Orio al Serio: cartografia numerica realizzata con riprese aeree di Novembre 2005
 Comune di Sarnate: cartografia numerica realizzata con riprese aeree di Novembre 2005

P
G
T

Comune di Bergamo
Ufficio PGT

COMUNE DI BERGAMO

AREA POLITICHE DEL TERRITORIO
DIREZIONE PIANIFICAZIONE URBANISTICA
UFFICIO PIANO DI GOVERNO DEL TERRITORIO

Piano di **G**overno del **T**erritorio

GOVERNAMENTO UFFICIO PGT
ARCH. GIORGIO CAVAGNAN

TEAM DI PROGETTAZIONE
ARCH. GIORGIO CAVAGNAN
ARCH. GIANLUCA DELLA MESA
ARCH. MARINA ZAMBIANCHI

CONSULENZA SCIENTIFICA
PROF. ARCH. BRUNO GABRIELLI

CONSULENZA ARCHITETTONICA
PROF. ARCH. AURELIO GALETTI

UFFICIO PGT
ARCH. SILVIA PERGAMI
ARCH. ALESSANDRO SANTORO
DOTT. SERGIO APPIANI
DOTT. ANDREA CALABRILLI
DOTT. MARCELLO PICARELLO
DOTT. LARA ZANGA
DOTT. SILVIA CIMONINI

CONSULENZA ASPETTI AMBIENTALI E PAESISTICI E VAS
ARCH. MARGHERITA FIORINA

CONSULENZA ASPETTI GEOLOGICI E IDROGEOLOGICI
DOTT. GEOL. RENATO CALABRELLI
DOTT. GEOL. MASSIMO ELIROPPI

CONSULENZA ASPETTI TECNICI
AVV. FORTUNATO PAGANO
AVV. PAOLO BONOMO

SI (SISTEMA INFORMATIVO TERRITORIALE)

AGGIORNATO AL 10.10.2022
Deliberazione della Giunta Regionale n. 16782/22

PIANO DELLE REGOLE

PR7.13

ASSETTO URBANISTICO GENERALE

FOGLIO 15

0 50 100 200
metri 1:2'000
Elaborazioni cartografiche: Ufficio PGT

PIANO DELLE REGOLE



1	2	3	4	5
6	7	8	9	10
11	12	13	14	15
16	17	18	19	20
21	22	23	24	25
26	27	28	29	30
31	32	33	34	35
36	37	38	39	40
41	42	43	44	45
46	47	48	49	50

FOGLIO 16

QUADRO D'UNIONE SCALA 1:50'000

BASE CARTOGRAFICA
 La presente tavola, elaborata a cura dell'Ufficio PGT utilizza come basi cartografiche di riferimento le seguenti Carte Tecniche Comunali (CTC):
 Comune di Bergamo: cartografia numerica realizzata con riprese aeree del Novembre 1993 aggiornata per la trasposizione in database topografico con riprese aeree del 17 Novembre 2007
 Comune di Acquate: cartografia numerica realizzata con riprese aeree del Agosto 2002
 Comune di Gorko: cartografia numerica realizzata con riprese aeree di Novembre 2007
 Comune di Miano: cartografia numerica realizzata con riprese aeree di Marzo 2004
 Comune di Orio al Serio: cartografia numerica realizzata con riprese aeree di Novembre 2005
 Comune di Sarnate: cartografia numerica realizzata con riprese aeree di Novembre 2005



COMUNE DI BERGAMO
Piano di Governo del Territorio
 AREA POLITICHE DEL TERRITORIO
 DIREZIONE PIANIFICAZIONE URBANISTICA
 UFFICIO PIANO DI GOVERNO DEL TERRITORIO

GOVERNAMENTO UFFICIO PGT
 ARCH. GIORGIO CAVAGNAN

TEAM DI PROGETTAZIONE
 ARCH. GIORGIO CAVAGNAN
 ARCH. GIOVANNA DELLA MESA
 ARCH. MARINA ZAMBIANCHI

CONSULENZA SCIENTIFICA
 PROF. ARCH. SERGIO GABRIELLI

CONSULENZA ARCHITETTONICA
 PROF. ARCH. AURELIO GALETTI

UFFICIO PGT
 ARCH. SILVIA PEGGAMI
 ARCH. ALESSANDRO SANTORO
 DOTT. SERGIO APRANI
 DOTT. ANDREA CALDIROLI
 DOTT. MARCELLO PICARELLO
 DOTT. LARA ZANGHÌ
 DOTT. SILVIA CAVENNI

CONSULENZA ASPETTI AMBIENTALI E PAESISTICI E VAS
 ARCH. MARGHERITA FIORINA

CONSULENZA ASPETTI GEOLOGICI E IDROGEOLOGICI
 DOTT. GEOL. RENATO CALABRELLI
 DOTT. GEOL. MASSIMO ELIOPOLI

CONSULENZA ASPETTI TECNICI
 AVV. FORTUNATO PAGANO
 AVV. PAOLO BONDI

SI (SISTEMA INFORMATIVO TERRITORIALE)



AGGIORNATO AL 10.10.2022
 Determinazione della Giunta Regionale n. 6702/22

PIANO DELLE REGOLE

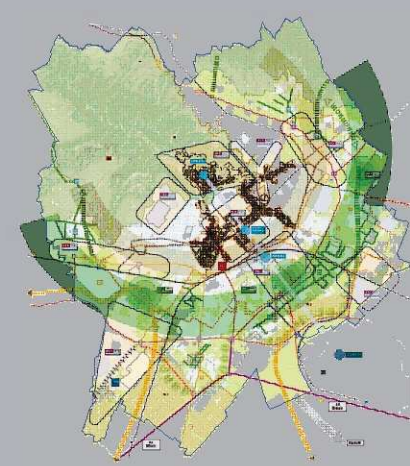

PR7.14

ASSETTO URBANISTICO GENERALE

FOGLIO 16

0 50 100 200 metri 1:2'000
 Elaborazioni cartografiche: Ufficio PGT

PIANO DELLE REGOLE

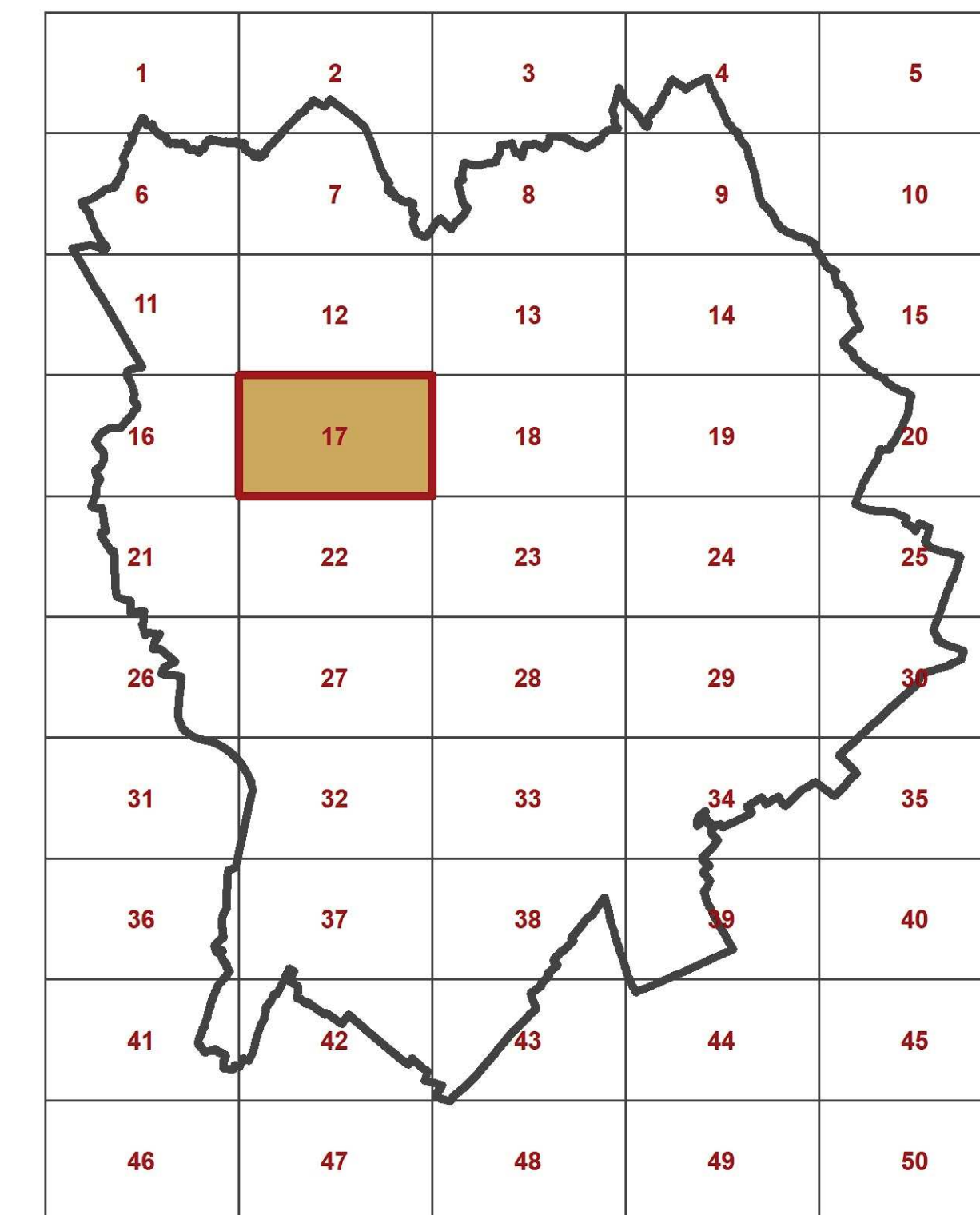

FOGLIO 17

QUADRO D'UNIONE SCALA 1:50'000

BASE CARTOGRAFICA
 La presente tavola, elaborata a cura dell'Ufficio PGT, utilizza come basi cartografiche di riferimento le seguenti Carte Tecniche Comunali (CTC):
 Comune di Bergamo: cartografia numerica realizzata con riprese aeree del Novembre 1993 aggiornata per la trasposizione in database topografico con riprese aeree del 17 Novembre 2007
 Comune di Acquate San Paolo: cartografia numerica realizzata con riprese aeree del Agosto 2002
 Comune di Gorka: cartografia numerica realizzata con riprese aeree di Novembre 2007
 Comune di Miano: cartografia numerica realizzata con riprese aeree di Marzo 2004
 Comune di Orio al Serio: cartografia numerica realizzata con riprese aeree di Novembre 2005
 Comune di Sarnate: cartografia numerica realizzata con riprese aeree di Novembre 2005

Piano di Governo del Territorio

COMUNE DI BERGAMO

AREA POLITICHE DEL TERRITORIO
 DIREZIONE PIANIFICAZIONE URBANISTICA
 UFFICIO PIANO DI GOVERNO DEL TERRITORIO

GOVERNAMENTO UFFICIO PGT
 ARCH. GIORGIO CAVAGNIG

TEAM DI PROGETTAZIONE
 ARCH. GIORGIO CAVAGNIG
 ARCH. GIANLUCA DELLA MESA
 ARCH. MARINA ZAMBIANCHI

CONSULENZA SCIENTIFICA
 PROF. ARCH. BRUNO GIBRELLI

CONSULENZA ARCHITETTONICA
 PROF. ARCH. AURELIO GALETTI

UFFICIO PGT
 ARCH. SILVIA PEGGAMI
 ARCH. ALESSANDRO SANTORO
 DOTT. GIORGIO AFRANI
 DOTT. ANDREA CALABROLI
 DOTT. MARCO PICARELLO
 DOTT. LARA SANGA
 DOTT. SILVIA CIMONNI

CONSULENZA ASPETTI AMBIENTALI E PAESISTICI E VAS
 ARCH. MARGHERITA FIORINA

CONSULENZA ASPETTI GEOLOGICI E IDROGEOLOGICI
 DOTT. GEOL. RENZO CALABRELLI
 DOTT. GEOL. MASSIMO ELIOPOLI

CONSULENZA ASPETTI ECONOMICI
 AVV. FORNARIATO PAGANO
 AVV. PAOLO BONOMO

SI (SISTEMA INFORMATIVO TERRITORIALE)

AGGIORNATO AL 10.10.2022
 Determinazione della Giunta Regionale n. 1672/22

PIANO DELLE REGOLE

PR7.15

ASSETTO URBANISTICO GENERALE

FOGLIO 17

0 50 100 200
 metri **1:2'000**

Elaborazioni cartografiche: Ufficio PGT

PIANO DELLE REGOLE

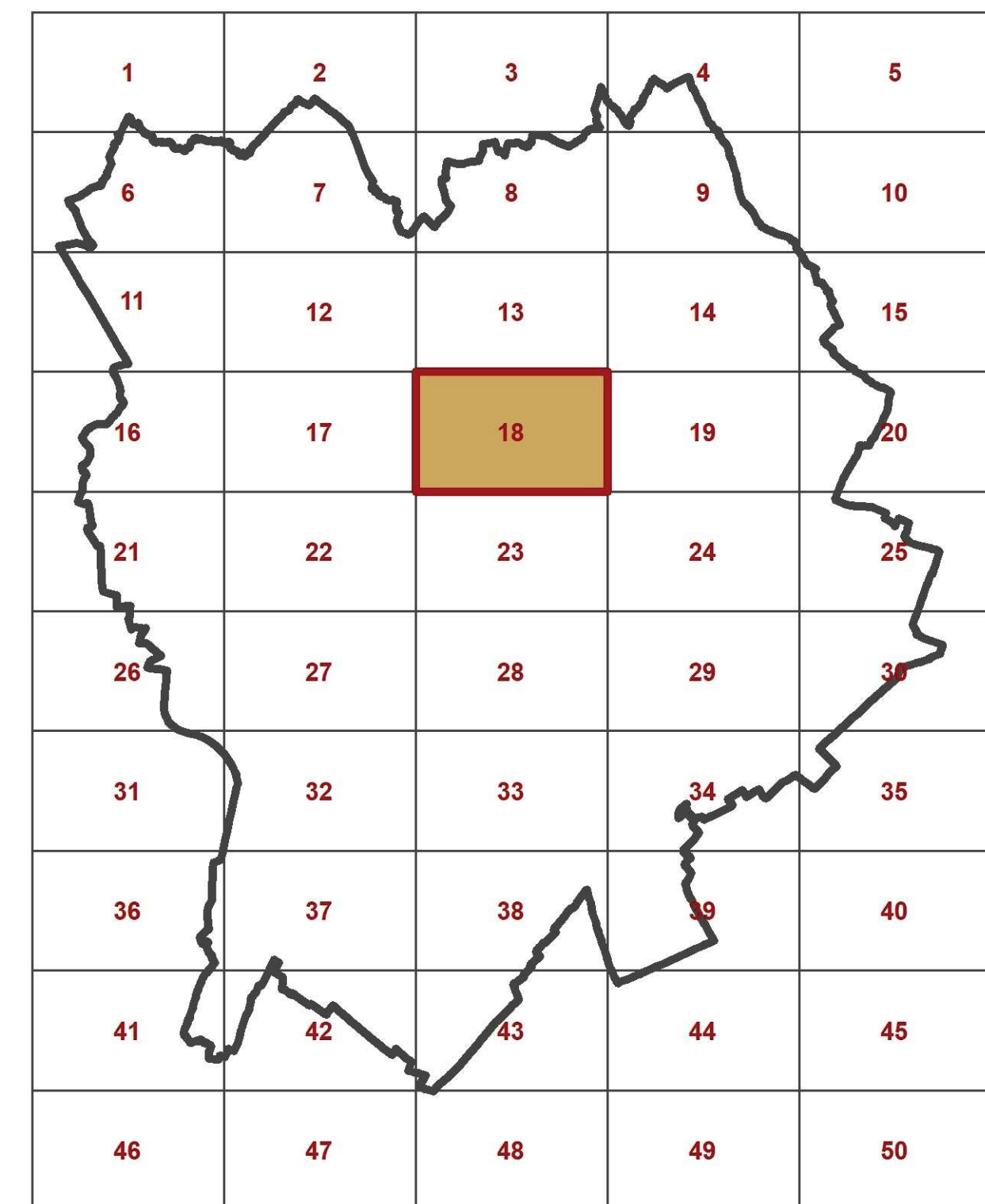
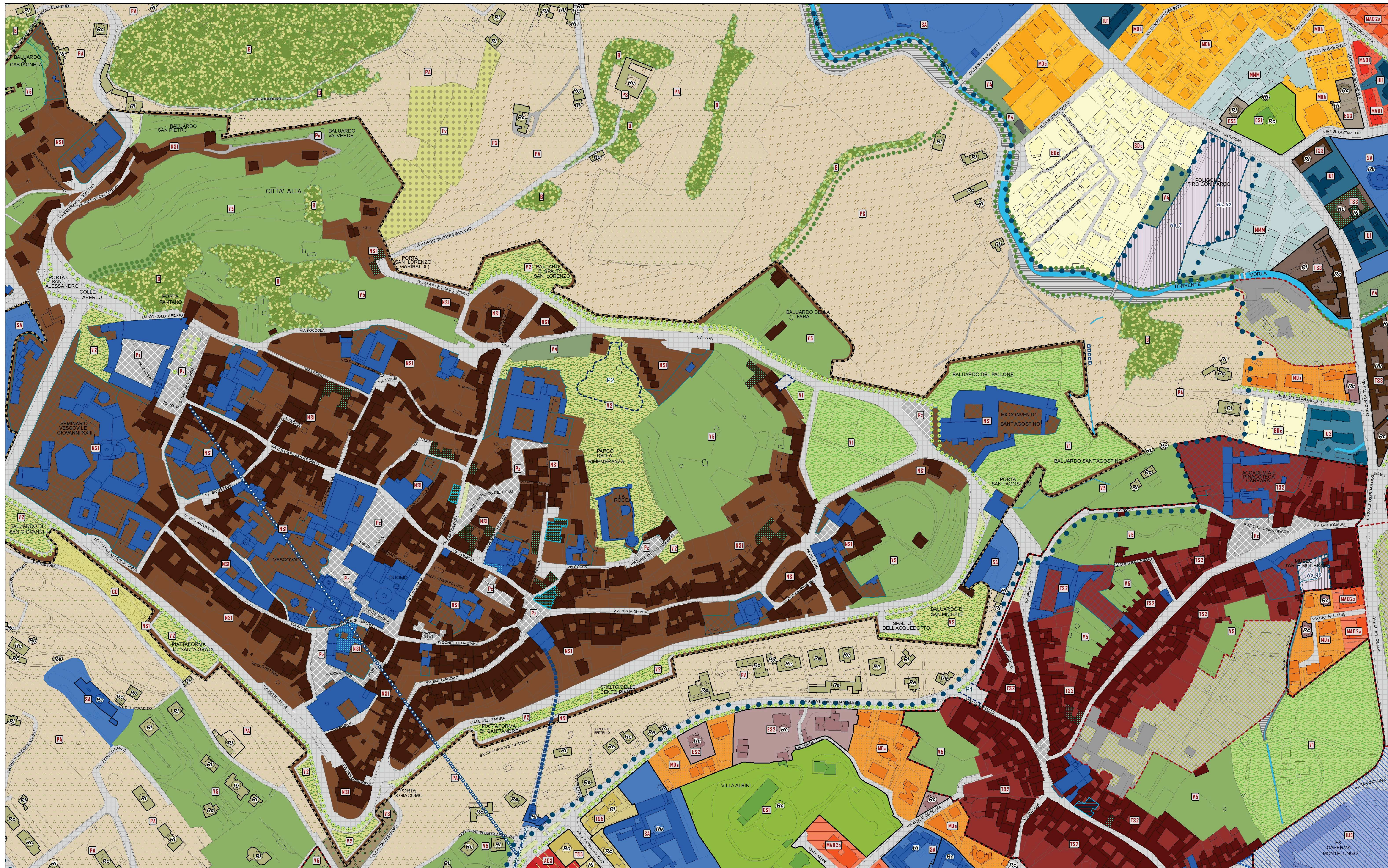

FOGLIO 18

QUADRO D'UNIONE SCALA 1:50'000

BASE CARTOGRAFICA
 La presente tavola, elaborata a cura dell'Ufficio PGT utilizza come basi cartografiche di riferimento le seguenti Carte Tecniche Comunali (CTC):
 Comune di Bergamo: cartografia numerica realizzata con riprese aeree del Novembre 1993 aggiornata per la trasposizione in database topografico con riprese aeree del 17 Novembre 2007
 Comune di Acquate San Paolo: cartografia numerica realizzata con riprese aeree del Agosto 2002
 Comune di Gorka: cartografia numerica realizzata con riprese aeree di Novembre 2007
 Comune di Miano: cartografia numerica realizzata con riprese aeree di Marzo 2004
 Comune di Orio al Serio: cartografia numerica realizzata con riprese aeree di Novembre 2005
 Comune di Sarnate: cartografia numerica realizzata con riprese aeree di Novembre 2005



Piano di Governo del Territorio

- GOVERNAMENTO UFFICIO PGT
ARCH. GIORGIO CAVAGNES
- TEAM DI PROGETTAZIONE
ARCH. GIORGIO CAVAGNES
ARCH. GIANLUCA DELLA MESA
ARCH. MARINA ZAMBIANCHI
- CONSULENZA SCIENTIFICA
PROF. ARCH. BRUNO GARELLI
- CONSULENZA ARCHITETTONICA
PROF. ARCH. AURELIO GAFETTI
- UFFICIO PGT
ARCH. SILVIA PEGAMI
ARCH. ALESSANDRO SANTORO
DOTT. GIORGIO AFRANI
DOTT. ANDREA CALABRELLI
DOTT. MARCELLO PICARELLO
DOTT. LARA ZANGA
DOTT. SILVIA CIMONINI
- CONSULENZA ASPETTI AMBIENTALI E PAESISTICI E VAS
ARCH. MARGHERITA FIORINA
- CONSULENZA ASPETTI GEOLOGICI E IDROGEOLOGICI
DOTT. GEOL. RENATO CALABRELLI
DOTT. GEOL. MASSIMO ELIROPOLI
- CONSULENZA ASPETTI TECNICI
AVV. FORTEBATO PAGANO
AVV. PAOLO BONOMO
- SI (SISTEMA INFORMATIVO TERRITORIALE)



AGGIORNATO AL 10.10.2022
 Determinazione della Giunta Regionale n. 6726/2

PIANO DELLE REGOLE

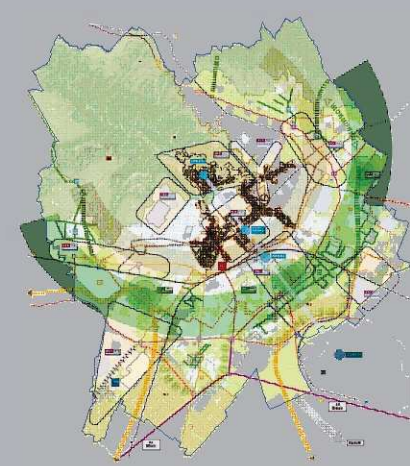

PR7.16

ASSETTO URBANISTICO GENERALE

FOGLIO 18



Elaborazioni cartografiche: Ufficio PGT

PIANO DELLE REGOLE

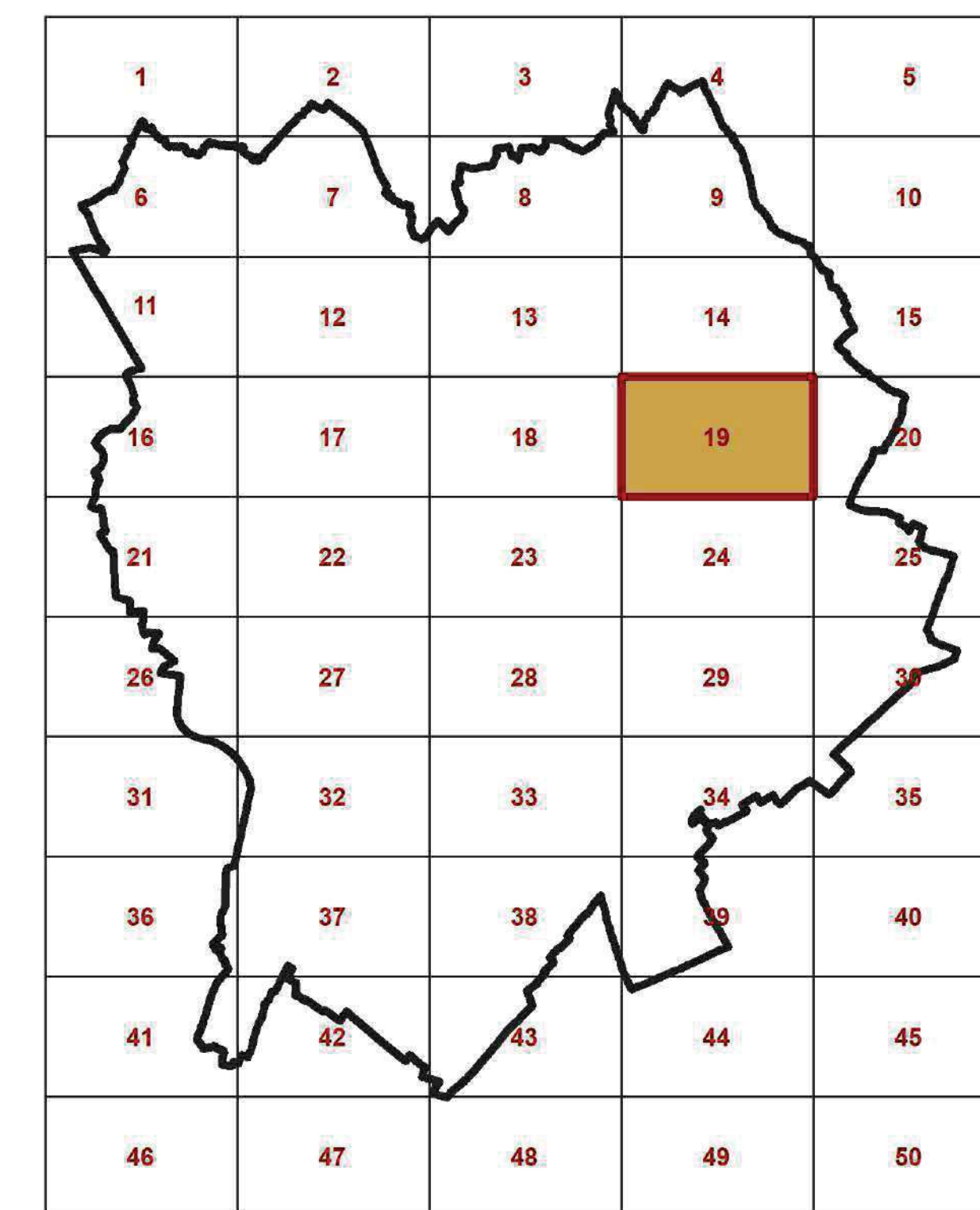
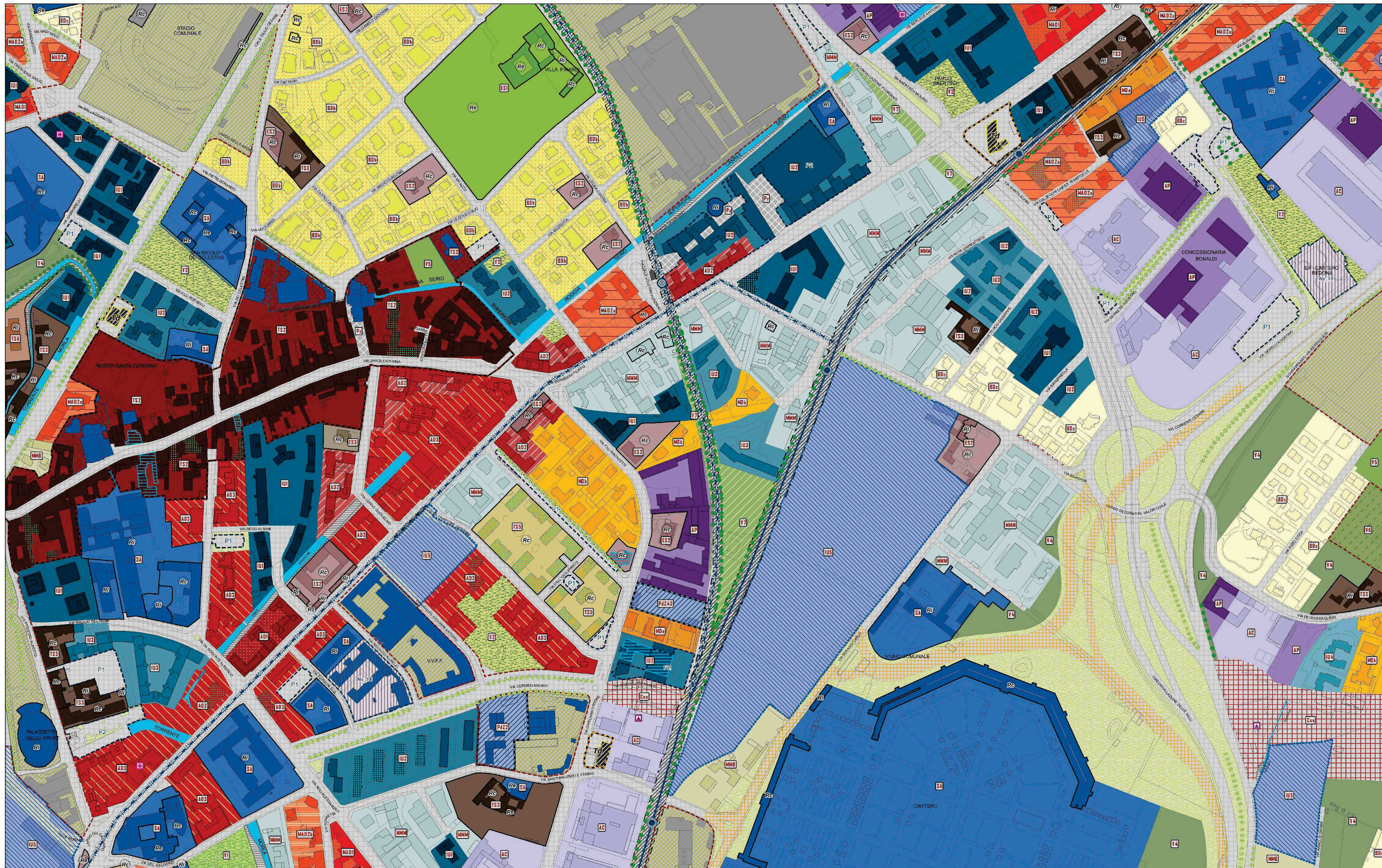

FOGLIO 19

QUADRO D'UNIONE Scala 1:50'000

BASE CARTOGRAFICA
 La presente tavola, elaborata a cura dell'Ufficio PGT, utilizza come base cartografica di riferimento le seguenti Carte Tecniche Comuni (CTC):
 Comune di Bergamo: cartografia numerica realizzata con riprese aeree del Novembre 1963, aggiornata per la trascrizione in database topografico con riprese aeree del 7 Novembre 2007.
 Comune di Asolo San Paolo: cartografia numerica realizzata con riprese aeree dell'Aprile 2002.
 Comune di Gorno: cartografia numerica realizzata con riprese aeree di Novembre 2007.
 Comune di Molino: cartografia numerica realizzata con riprese aeree di Marzo 2004.
 Comune di Orio al Serio: cartografia numerica realizzata con riprese aeree di Novembre 2005.
 Comune di Sarnate: cartografia numerica realizzata con riprese aeree di Novembre 2005.

PGT
 Comune di Bergamo
 Piano di Governo del Territorio

COMITATO DI GESTIONE
 ARCH. GIORGIO CAVAZZANI

TEAM DI PROGETTAZIONE
 ARCH. GIORGIO CAVAZZANI
 ARCH. SIMONE DELLA NEVA
 ARCH. MARINA ZAMBIANCHI

CONSULENZA SCIENTIFICA
 PROF. ANGELO BRONDI GIBELLI

CONSULENZA ARCHITETTONICA
 PROF. ARCH. LAURELIO CAFFETTI

SPERIMENTAZIONE
 ARCH. SILVIA PERGAMINI
 ARCH. ALESSANDRO SANTORO
 DOTT. SERGIO APPIANI
 DOTT. ANDREA CALZOLINI
 DOTT. MARCOLO PINOZZI
 DOTT. CARLO PIRELLA
 DOTT. GIULIA CANTINI

CONSULENZA ASPETTI AMBIENTALI E PAESISTICI E VAS
 ARCH. MARGHERITA FIORINA

CONSULENZA ASPETTI GEOLOGICI E ENDOGEOLOGICI
 DOTT. GEOL. ENRICO CALDARELLI
 DOTT. GEOL. MASSIMO ELLERREPI

CONSULENZA ASPETTI LEGALI
 AVV. FORTILIANO PAGANO
 AVV. PAOLO BONCHI

SI (SISTEMA INFORMATIVO TERRITORIALE)

AGGIORNATO AL 07.08.2020
 Del C.C. n. 16 del 04/08/2020

PIANO DELLE REGOLE

PR7.17

ASSETTO URBANISTICO GENERALE

FOGLIO 19

0 50 100 200 metri 1:2'000
 Elaborazioni cartografiche: Ufficio PGT



1	2	3	4	5
6	7	8	9	10
11	12	13	14	15
16	17	18	19	20
21	22	23	24	25
26	27	28	29	30
31	32	33	34	35
36	37	38	39	40
41	42	43	44	45
46	47	48	49	50

QUADRO D'UNIONE SCALA 1:50'000

BASE CARTOGRAFICA
 La presente tavola, elaborata a cura dell'Ufficio PGT, utilizza come basi cartografiche di riferimento le seguenti Carte Tecniche Comunali (CTC):
 Comune di Bergamo: cartografia numerica realizzata con riprese aeree del Novembre 1993 aggiornata per la topografia in database topografico con riprese aeree del 7 Novembre 2007
 Comune di Acquate San Paolo: cartografia numerica realizzata con riprese aeree dell'Aprile 2002
 Comune di Gorno: cartografia numerica realizzata con riprese aeree di Novembre 2007
 Comune di Motta: cartografia numerica realizzata con riprese aeree di Marzo 2004
 Comune di Orio al Serio: cartografia numerica realizzata con riprese aeree di Novembre 2005
 Comune di Sonda: cartografia numerica realizzata con riprese aeree di Novembre 2005.

Piano di Governo del Territorio

COMUNE DI BERGAMO

AREA POLITICHE DEL TERRITORIO
DIREZIONE PIANIFICAZIONE URBANISTICA
UFFICIO PIANO DI GOVERNO DEL TERRITORIO

GOVERNAMENTO OFFICIO PGT
ARCH. ORLANDO CAVAZZANI

TEAM IN PROGETTAZIONE
ARCH. GIORGIO CARVANI
ARCH. SIMONE DELLA MISA
ARCH. MARINA ZAMBIANCHI

CONSULENZA SCIENTIFICA
PROF. ARCH. BRUNO BORBELLI

CONSULENZA ARCHITETTONICA
PROF. ARCH. ALBERTO RAFFETTI

UFFICIO PGT
ARCH. GIULIA PERUSSA
ARCH. ALESSANDRO SANICHO
DOTT. GIORGIO APRANI
DOTT. ANDREA CALDIROLI
DOTT. RAFFAELLE PICINELLO
DOTT. ANNA PAVONI
ARCH. SILVIA FUMONZI

CONSULENZA ASPETTI AMBIENTALI E PAESISTICI E VAS
ARCH. MARGHERITA FORNARI

CONSULENZA ASPETTI GEOLOGICI E IDROLOGICI
DOTT. GEOL. RICARDO CALDELLI
DOTT. GEOL. MASSIMO ELTERNA

CONSULENZA ASPETTI FLOREI
AVV. FORZILATO PAVANO
AVV. PAOLO BONDI

ISI (SISTEMA INFORMATICO TERRITORIALE)

AGGIORNATO AL 11.12.2017
DM. C.C. n. 152 del 06/03/2017