

# PIANO DELLE REGOLE

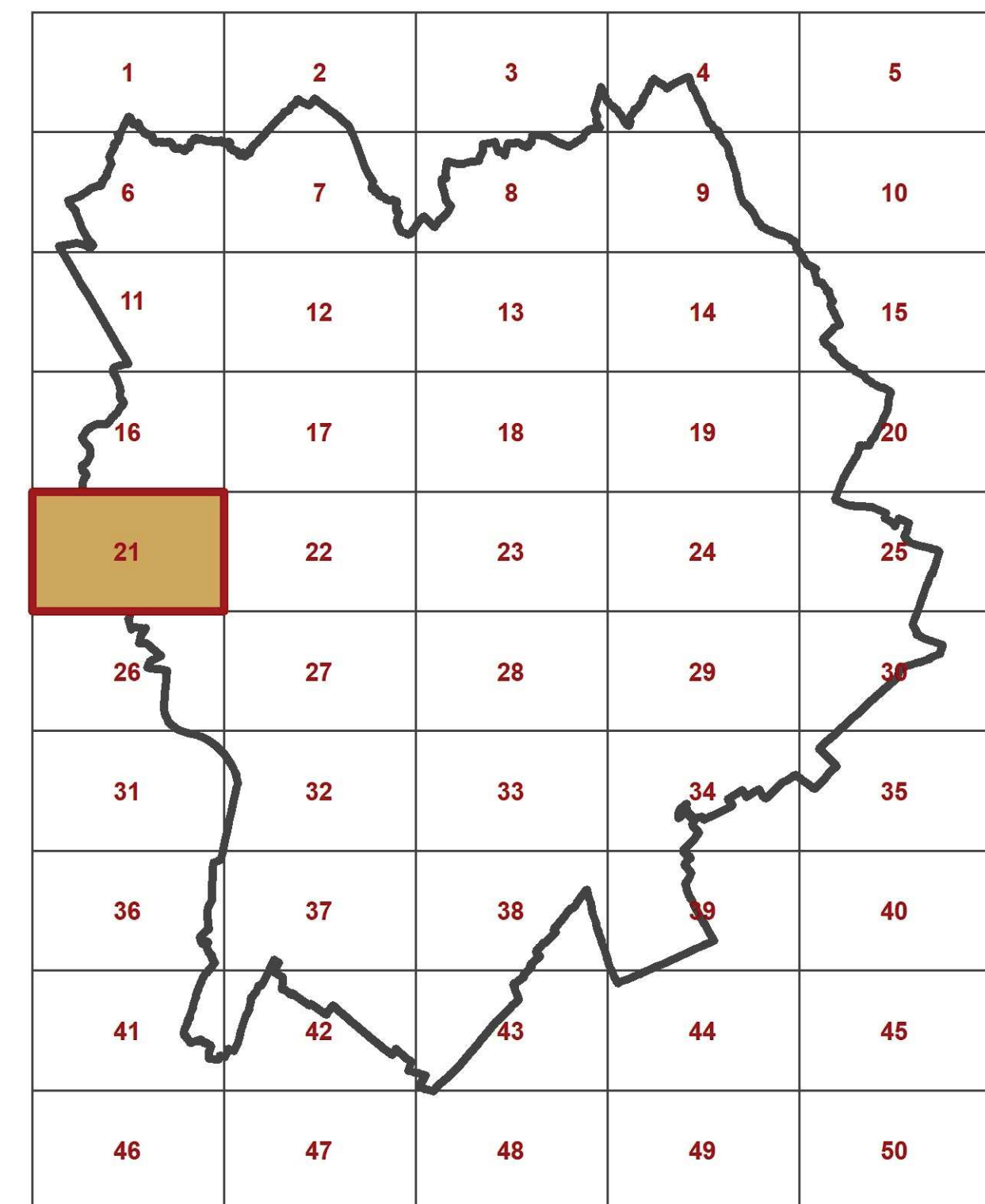
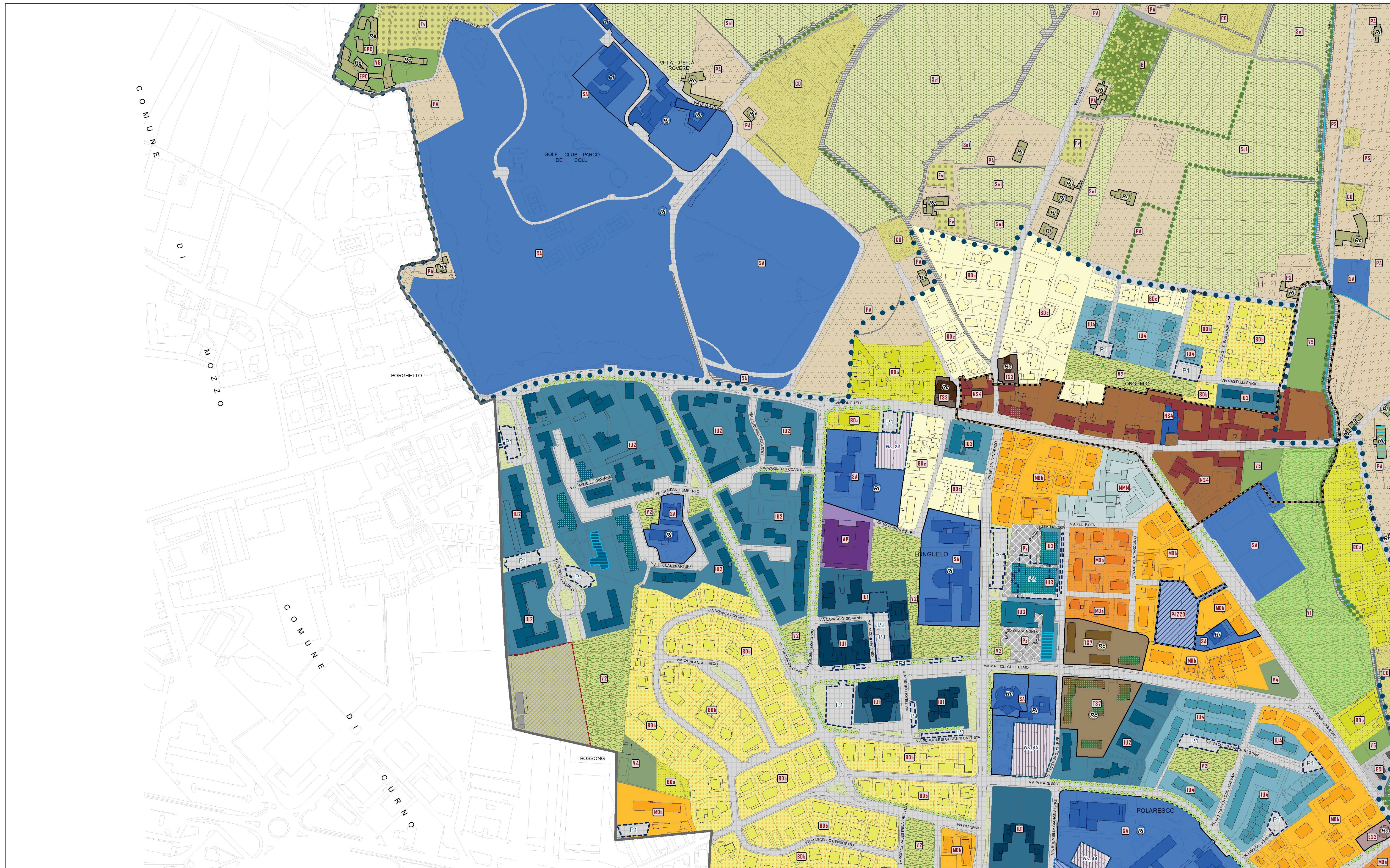

# FOGLIO 21

QUADRO D'UNIONE SCALA 1:50'000

**BASE CARTOGRAFICA**  
 La presente tavola, elaborata a cura dell'Ufficio PGT utilizza come basi cartografiche di riferimento le seguenti Carte Tecniche Comunali (CTC):  
 Comune di Bergamo: cartografia numerica realizzata con riprese aeree del Novembre 1993 aggiornata per la trasposizione in database topografico con riprese aeree del 17 Novembre 2007  
 Comune di Arosio-San Paolo: cartografia numerica realizzata con riprese aeree del Agosto 2002  
 Comune di Gorka: cartografia numerica realizzata con riprese aeree di Novembre 2007  
 Comune di Miano: cartografia numerica realizzata con riprese aeree di Marzo 2004  
 Comune di Orio al Serio: cartografia numerica realizzata con riprese aeree di Novembre 2005  
 Comune di Sarnate: cartografia numerica realizzata con riprese aeree di Novembre 2005



**Piano di Governo del Territorio**  
 GOVERNAMENTO UFFICIO PGT  
 ARCH. GIORGIO CAVAGNES  
 TEAM DI PROGETTAZIONE  
 ARCH. GIORGIO CAVAGNES  
 ARCH. GIANLUCA DELLA MEA  
 ARCH. MARINA ZAMBIANCHI  
 CONSULENZA SCIENTIFICA  
 PROF. ARCH. BRUNO GABRELLI  
 CONSULENZA ARCHITETTONICA  
 PROF. ARCH. AURELIO GALETTI  
 UFFICIO PGT  
 ARCH. SILVIA PERGAMI  
 ARCH. ALESSANDRO SANTORO  
 DOTT. GIORGIO APRANI  
 DOTT. ANDREA CALABRELLI  
 DOTT. MARCO PICARELLO  
 DOTT. LARA ZANGA  
 DOTT. SILVIA CAVIGNI  
 CONSULENZA ASPETTI AMBIENTALI E PAESISTICI E VAS  
 ARCH. MARGHERITA FIORINA  
 CONSULENZA ASPETTI GEOLOGICI E IDROGEOLOGICI  
 DOTT. GEOL. RENZO CALABRELLI  
 DOTT. GEOL. MASSIMO ELIROP  
 CONSULENZA ASPETTI LEGALI  
 AVV. FORTUNATO PAGANO  
 AVV. PAOLO BONOMO  
 SI (SISTEMA INFORMATIVO TERRITORIALE)



COMUNE DI BERGAMO  
 AREA POLITICHE DEL TERRITORIO  
 DIREZIONE PIANIFICAZIONE URBANISTICA  
 UFFICIO PIANO DI GOVERNO DEL TERRITORIO

AGGIORNATO AL 10.10.2022  
 Deliberazione della Giunta Regionale n. 1678/2

## PIANO DELLE REGOLE

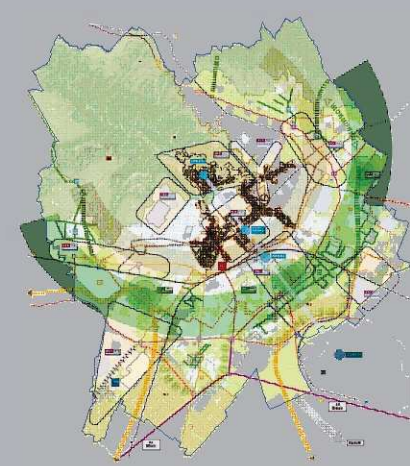

PR7.19

ASSETTO URBANISTICO GENERALE

FOGLIO 21



# PIANO DELLE REGOLE

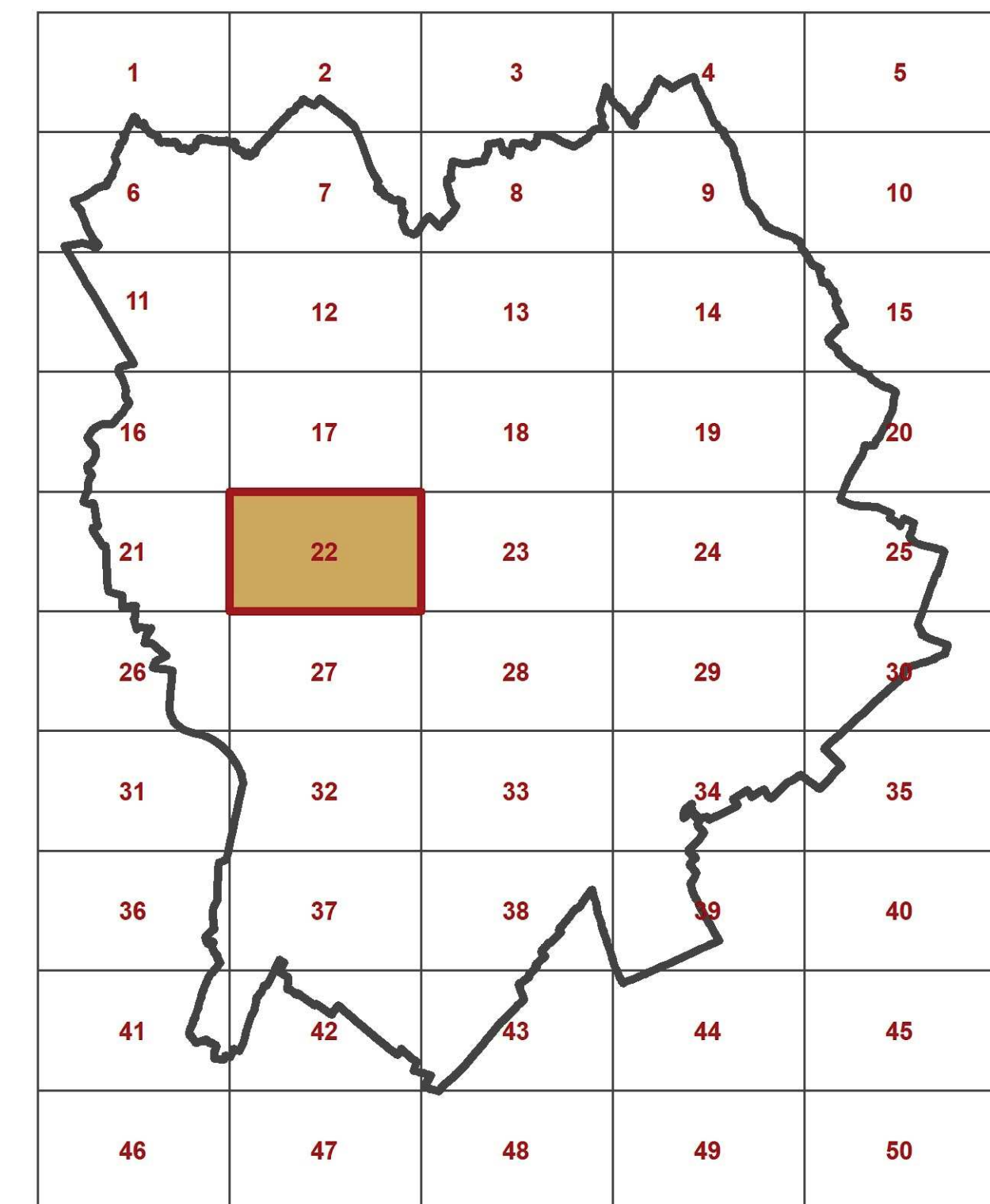
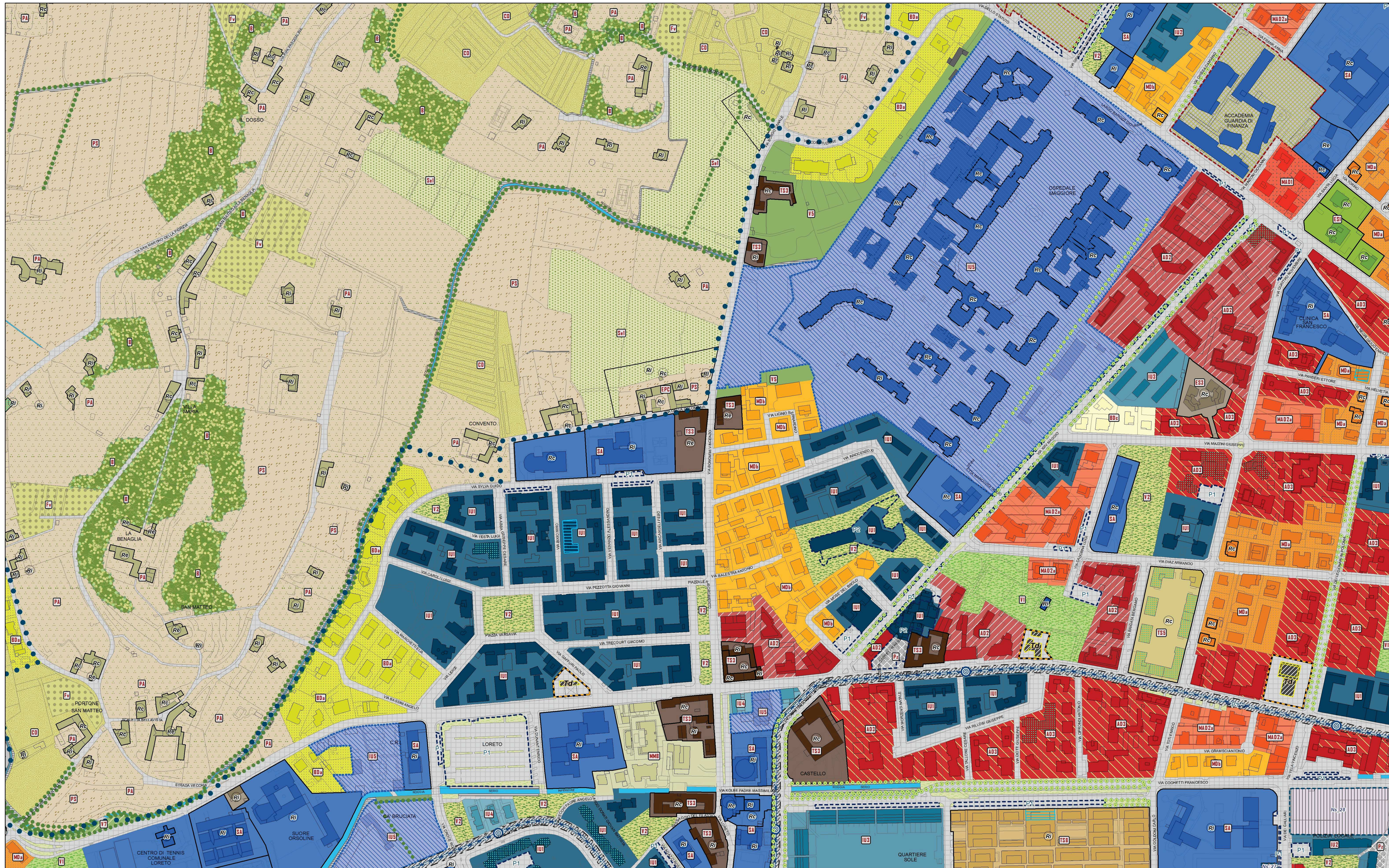

# FOGLIO 22

QUADRO D'UNIONE SCALA 1:50'000

**BASE CARTOGRAFICA**  
 La presente tavola, elaborata a cura dell'Ufficio PGT utilizza come basi cartografiche di riferimento le seguenti Carte Tecniche Comunali (CTC)  
 Comune di Bergamo: cartografia numerica realizzata con riprese aeree del Novembre 1993 aggiornata per la trasposizione in database topografico con riprese aeree del 17 Novembre 2007  
 Comune di Arosio-San Paolo: cartografia numerica realizzata con riprese aeree del Agosto 2002  
 Comune di Gorka: cartografia numerica realizzata con riprese aeree di Novembre 2007  
 Comune di Miano: cartografia numerica realizzata con riprese aeree di Marzo 2004  
 Comune di Orio al Serio: cartografia numerica realizzata con riprese aeree di Novembre 2005  
 Comune di Sarnate: cartografia numerica realizzata con riprese aeree di Novembre 2005

**PGT**  
 Comune di Bergamo  
**Piano di Governo del Territorio**

COMUNE DI BERGAMO  
 AREA POLITICHE DEL TERRITORIO  
 DIREZIONE PIANIFICAZIONE URBANISTICA  
 UFFICIO PIANO DI GOVERNO DEL TERRITORIO

GOVERNAMENTO UFFICIO PGT  
 ARCH. GIORGIO CAVAGNOLI

TEAM DI PROGETTAZIONE  
 ARCH. GIORGIO CAVAGNOLI  
 ARCH. GIANLUCA DELLA MESA  
 ARCH. MARINA ZAMBIANCHI

CONSULENZA SCIENTIFICA  
 PROF. ARCH. BRUNO GIBRELLI

CONSULENZA ARCHITETTONICA  
 PROF. ARCH. AURELIO GAFETTI

UFFICIO PGT  
 ARCH. SILVIA PEGGAMI  
 ARCH. ALESSANDRO SANTORO  
 DOTT. GIORGIO APRANI  
 DOTT. ANDREA CALIBRELLI  
 DOTT. MARCO PICARELLO  
 DOTT. LARA ZANGA  
 DOTT. SILVIA CAVENNI

CONSULENZA ASPETTI AMBIENTALI E PAESISTICI E VAS  
 ARCH. MARGHERITA FIORINA

CONSULENZA ASPETTI GEOLOGICI E IDROGEOLOGICI  
 DOTT. GEOL. NENITO CALABRELLI  
 DOTT. GEOL. MASSIMO ELTROPI

CONSULENZA ASPETTI LEGALI  
 AVV. FORTUNATO PAGANO  
 AVV. PAOLO BONOMO

SI (SISTEMA INFORMATICO TERRITORIALE)

AGGIORNATO AL 10.10.2022  
 Elaborazione della Giunta Regionale n. 6726/2

## PIANO DELLE REGOLE

**PR7.20**  
 ASSETTO URBANISTICO GENERALE  
 FOGLIO 22

0 50 100 200 metri 1:2'000  
 Elaborazioni cartografiche: Ufficio PGT

# PIANO DELLE REGOLE

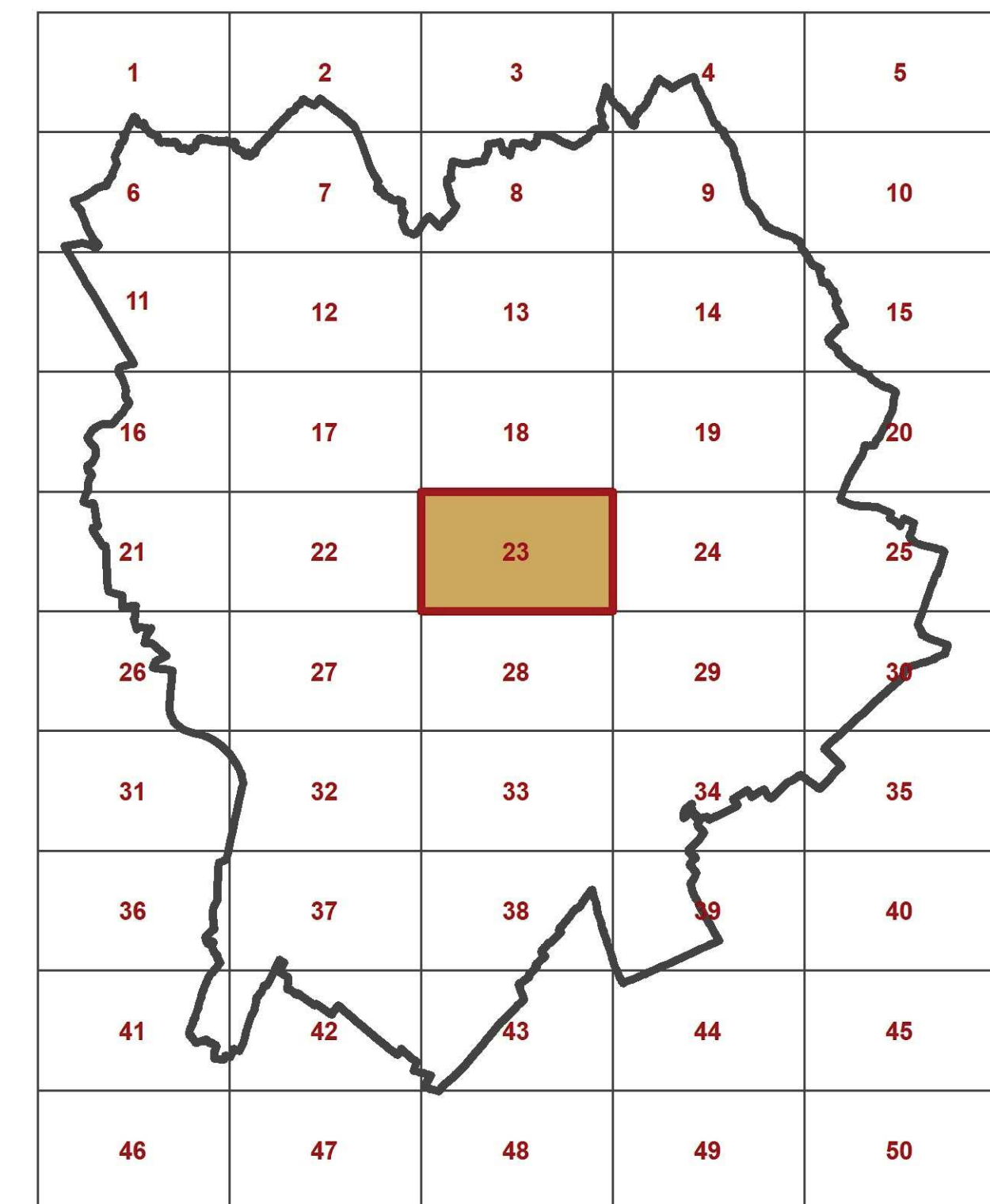
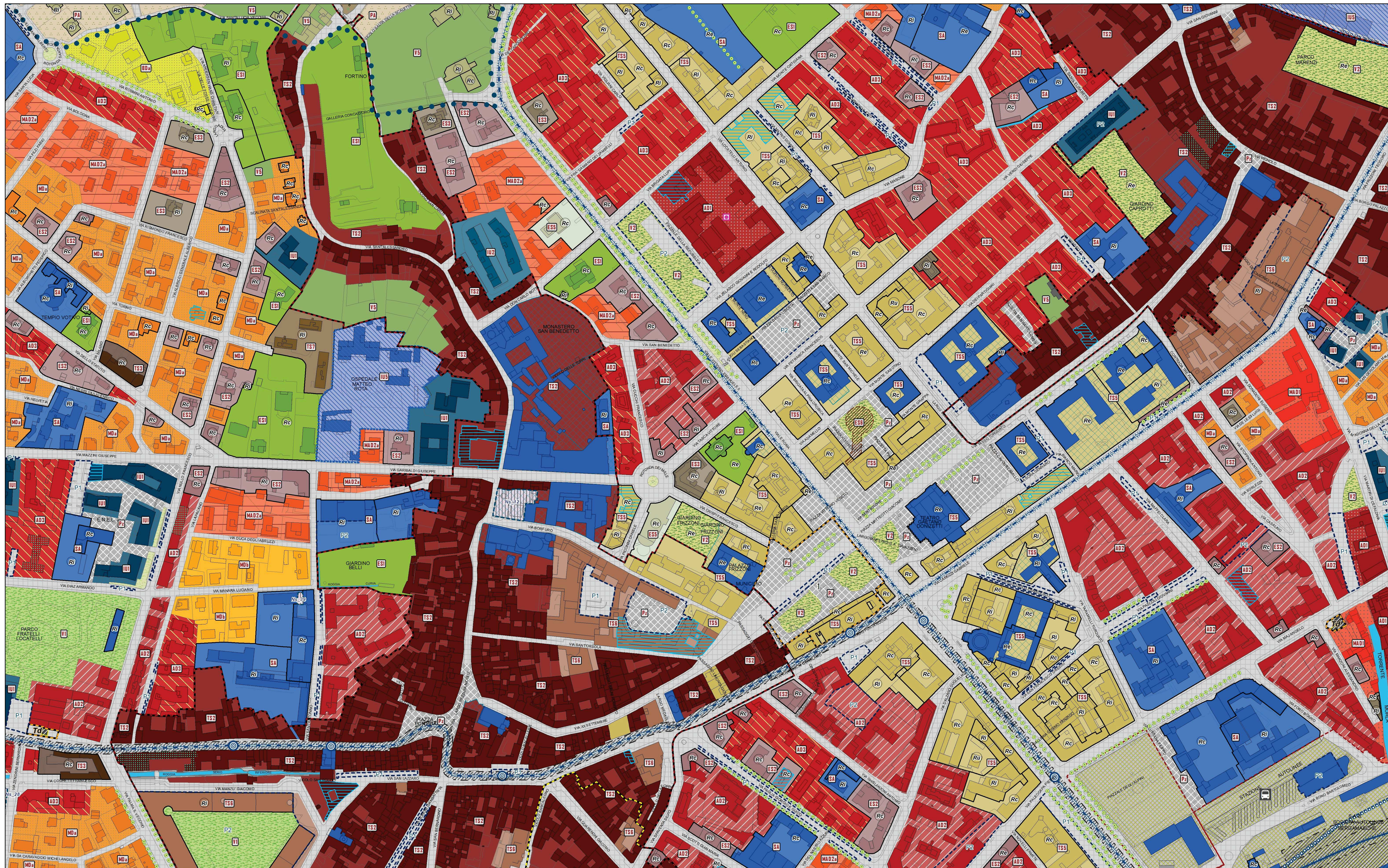

# FOGLIO 23

QUADRO D'UNIONE SCALA 1:50'000

**BASE CARTOGRAFICA**  
 La presente tavola, elaborata a cura dell'Ufficio PGT, utilizza come basi cartografiche di riferimento le seguenti Carte Tecniche Comunali (CTC):  
 Comune di Bergamo: cartografia numerica realizzata con riprese aeree del Novembre 1993 aggiornata per la trascrizione in database topografico con riprese aeree del 17 Novembre 2007  
 Comune di Acquate San Paolo: cartografia numerica realizzata con riprese aeree dell' Agosto 2002  
 Comune di Gorka: cartografia numerica realizzata con riprese aeree di Novembre 2007  
 Comune di Miano: cartografia numerica realizzata con riprese aeree di Marzo 2004  
 Comune di Orio al Serio: cartografia numerica realizzata con riprese aeree di Novembre 2005  
 Comune di Sarnate: cartografia numerica realizzata con riprese aeree di Novembre 2005

**P**  
**G**  
**T**

Comune di Bergamo

COMUNE DI BERGAMO

AREA POLITICHE DEL TERRITORIO  
 DIREZIONE PIANIFICAZIONE URBANISTICA  
 UFFICIO PIANO DI GOVERNO DEL TERRITORIO

**Piano di Governo del Territorio**

GOVERNAMENTO UFFICIO PGT  
 ARCH. GIORGIO CALABRETTI

TEAM DI PROGETTAZIONE  
 ARCH. GIORGIO CALABRETTI  
 ARCH. GIANLUCA DELLA MESA  
 ARCH. MARINA ZAMBIANCHI

CONSULENZA SCIENTIFICA  
 PROF. ARCH. BRUNO GIBRELLI

CONSULENZA ARCHITETTONICA  
 PROF. ARCH. AURELIO GAFFETTI

UFFICIO PGT  
 ARCH. SILVIA PERGAMI  
 ARCH. ALESSANDRO SANTORO  
 DOTT. GIORGIO APRANI  
 DOTT. ANDREA CALABRETTI  
 DOTT. MARCO PIRELLO  
 DOTT. LARA ZANGA  
 DOTT. SILVIA CAVININI

CONSULENZA ASPETTI AMBIENTALI E PAESISTICI E VAS  
 ARCH. MARGHERITA FIORINA

CONSULENZA ASPETTI GEOLOGICI E IDROGEOLOGICI  
 DOTT. GEOL. RENZO CALABRETTI  
 DOTT. GEOL. MASSIMO ELIROPPI

CONSULENZA ASPETTI TECNICI  
 AVV. FORRATANO PAGANO  
 AVV. PAOLO BONOMO

SI (SISTEMA INFORMATICO TERRITORIALE)

AGGIORNATO AL 10.10.2022  
 Elaborazione della Giunta Regionale n. 1676/22

## PIANO DELLE REGOLE

PR7.21

ASSETTO URBANISTICO GENERALE

FOGLIO 23

0 50 100 200  
 metri  
 1:2'000  
 Elaborazioni cartografiche: Ufficio PGT

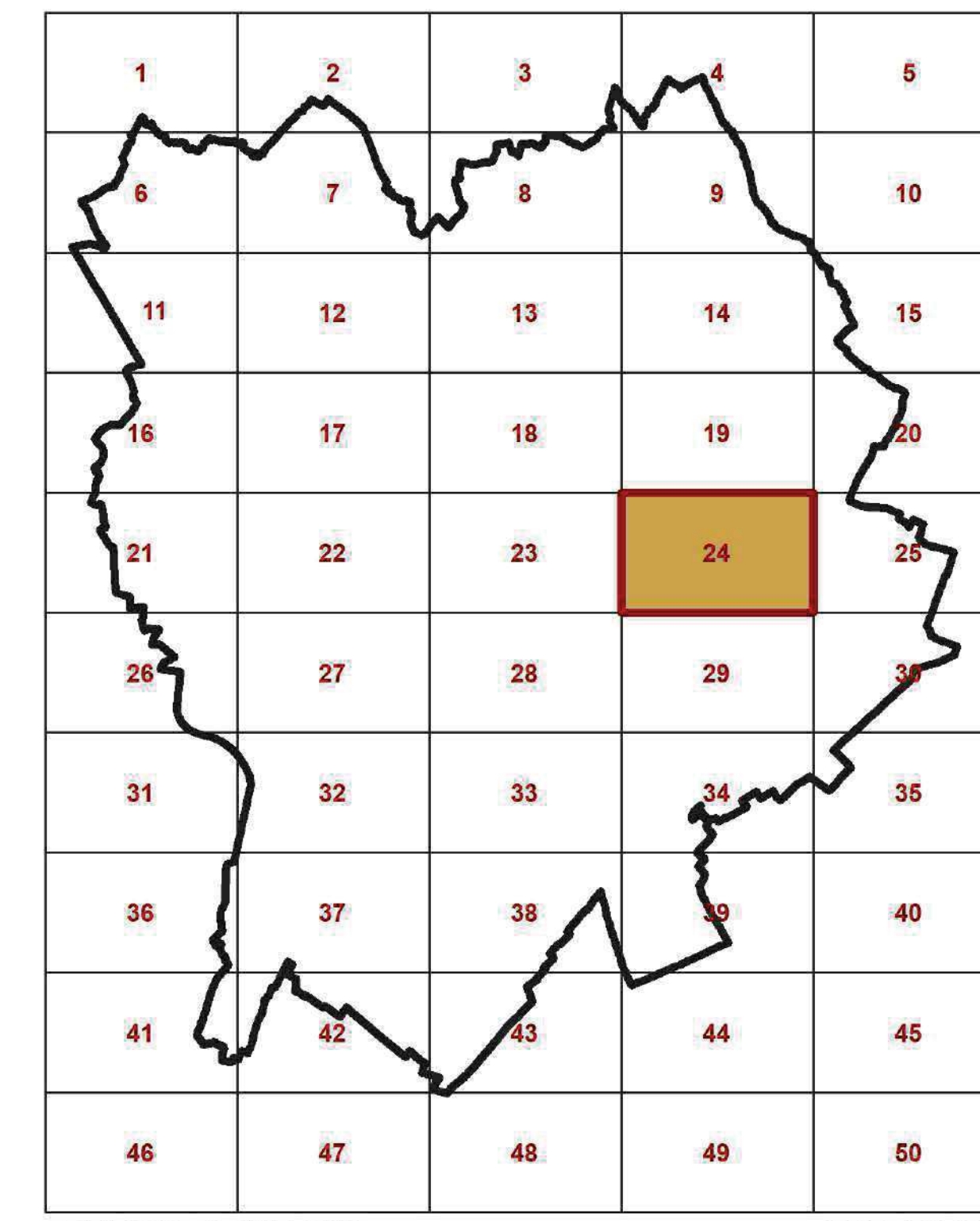

QUADRO D'UNIONE SCALA 1:50'000

**BASE CARTOGRAFICA**  
 La presente tavola, elaborata a cura dell'Ufficio PGT, utilizza come basi cartografiche di riferimento le seguenti Carte Tecniche Comuni (CTC):  
 Comune di Bergamo: cartografia numerica realizzata con riprese aeree del Novembre 1993, aggiornata per la trascrizione in database topografico con riprese aeree del 7 Novembre 2007.  
 Comune di Asnago (SO): cartografia numerica realizzata con riprese aeree del Aprile 2002.  
 Comune di Gorno: cartografia numerica realizzata con riprese aeree del Novembre 2007.  
 Comune di Molino: cartografia numerica realizzata con riprese aeree del Marzo 2004.  
 Comune di Orto di Sanic: cartografia numerica realizzata con riprese aeree del Novembre 2005.  
 Comune di Sarnic: cartografia numerica realizzata con riprese aeree del Novembre 2005.

**PGT**  
 Piano di Governo del Territorio

**COMUNE DI BERGAMO**

AREA POLITICHE DEL TERRITORIO  
 DIREZIONE PIANIFICAZIONE URBANISTICA  
 UFFICIO PIANO DI GOVERNO DEL TERRITORIO

**COORDINAMENTO I SERVIZI PGT**  
 ARCH. GIORGIO CAVAZZINI

**TEAM DI PROGETTAZIONE**  
 ARCH. GIORGIO CAVAZZINI  
 ARCH. GIANLUIGI DELLA MIA  
 ARCH. MARINA ZAMBIANCHI

**CONSULENZA SCIENTIFICA**  
 PROF. ARCH. BRUNO GIBELLI

**CONSULENZA ARCHITETTONICA**  
 PROF. ARCH. LAURELIO GAFFETTI

**SPERIMENTAZIONE**  
 ARCH. SILVIA PERGAMINI  
 ARCH. AL FESANDI SANTORO  
 DOTT. SERGIO AFRANI  
 DOTT. ANGELO CALZOLARI  
 DOTT. MARCO PROFUMO  
 DOTT. CARLO PIRELLA  
 DOTT. GIULIA CANDINI

**CONSULENZA ASPETTI AMBIENTALI E PAESISTICI E VAS**  
 ARCH. MARGHERITA FORBIA

**CONSULENZA ASPETTI GEOLOGICI E ENDOGEOLOGICI**  
 DOTT. GEOL. ENRICO CALZOLARI  
 DOTT. GEOL. ANTONIO ELLERRELI

**CONSULENZA ASPETTI TECNICI**  
 AVV. FORTILIANO PAGANO  
 AVV. PAOLO BONDI

SIST. (SISTEMA INFORMATICO TERRITORIALE)

AGGIORNATO AL 07.08.2020  
 Del C.C. n. 16 del 04/08/2020



|    |    |    |    |    |
|----|----|----|----|----|
| 1  | 2  | 3  | 4  | 5  |
| 6  | 7  | 8  | 9  | 10 |
| 11 | 12 | 13 | 14 | 15 |
| 16 | 17 | 18 | 19 | 20 |
| 21 | 22 | 23 | 24 | 25 |
| 26 | 27 | 28 | 29 | 30 |
| 31 | 32 | 33 | 34 | 35 |
| 36 | 37 | 38 | 39 | 40 |
| 41 | 42 | 43 | 44 | 45 |
| 46 | 47 | 48 | 49 | 50 |

QUADRO D'UNIONE

SCALA 1:50'000

### BASE CARTOGRAFICA

La presente tavola, elaborata a cura dell'Ufficio PGT, utilizza come basi cartografiche di riferimento le seguenti Carte Tecniche Comunali (CTC):  
 Comune di Roggiano: cartografia numerica realizzata con riprese aeree del Novembre 1993, aggiornata per la trascrizione in database topografico con riprese aeree del 7 Novembre 2007.  
 Comune di Arosio San Paolo: cartografia numerica realizzata con riprese aeree dell'Agosto 1992.  
 Comune di Gorle: cartografia numerica realizzata con riprese aeree di Novembre 2007.  
 Comune di Milano: cartografia numerica realizzata con riprese aeree di Marzo 2004.  
 Comune di Orto di Sanic: cartografia numerica realizzata con riprese aeree di Novembre 2005.  
 Comune di Sinatele: cartografia numerica realizzata con riprese aeree di Novembre 2008.

**PGT**

**P**iano di  
**G**overno del  
**T**erritorio

**GOVERNAMENTO UFFICIO PGT**  
ARCH. SERGIO CAVAZZINI

**TEAM DI PROGETTAZIONE**  
ARCH. GIORGIO CAVAZZINI  
ARCH. SIMONE DELLA NEVA  
ARCH. MARIA ZAMBIANCHI

**CONSULENZA SCIENTIFICA**  
PROF. ARCH. BRUNO GIBELLI

**CONSULENZA ARCHITETTICA**  
PROF. ARCH. ALBERTO GAFFETTI

**UFFICIO PGT**  
ARCH. SILVIA PERUSSA  
ARCH. ALESSANDRO SANTIARDI  
DOTT. GREGG AFRANI  
DOTT. ANDREA CALDIROLI  
DOTT. ANTONIO INCARIELLO  
DOTT. LUCA SPINNA  
SIS  
DOTT. SILVIA FENICINI

**CONSULENZA ASPETTI AMBIENTALI E PAESISTICI E VAS**  
ARCH. MARCHETTA FORBIA

**CONSULENZA ASPETTI GEOLOGICI E INGEGNERISCI**  
DOTT. GEOL. ENRICO CALABRELLI  
DOTT. GEOL. MASSIMO ELLIOTTI

**CONSULENZA ASPETTI FISCALI**  
AVV. FORTILIANO PASSARO  
AVV. PAOLO EDONORI

SIS (SISTEMA INFORMATIVO TERRITORIALE)

COMUNE DI BERGAMO

AREA POLITICHE DEL TERRITORIO  
DIREZIONE PIANIFICAZIONE URBANISTICA  
UFFICIO PIANO DI GOVERNO DEL TERRITORIO

AGGIORNATO AL 11.03.2019  
GR. C.C. n. 28 del 18/03/2019

## PIANO DELLE REGOLE

### PR7.23

ASSETTO URBANISTICO GENERALE

FOGLIO 25

0 50 100 200  
metri 1:2'000

Elaborazioni cartografiche: Ufficio PGT

# PIANO DELLE REGOLE

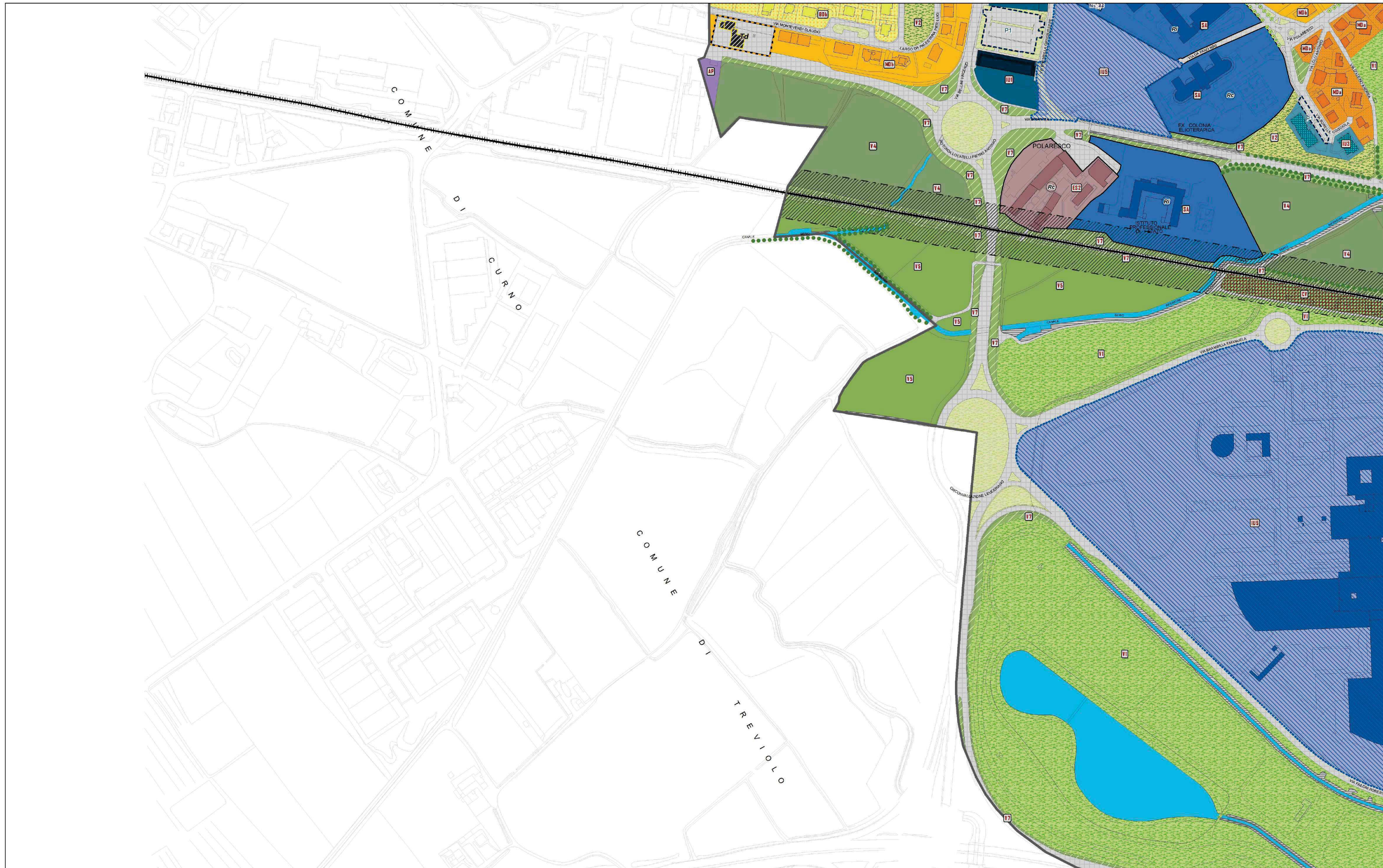

|    |    |    |    |    |
|----|----|----|----|----|
| 1  | 2  | 3  | 4  | 5  |
| 6  | 7  | 8  | 9  | 10 |
| 11 | 12 | 13 | 14 | 15 |
| 16 | 17 | 18 | 19 | 20 |
| 21 | 22 | 23 | 24 | 25 |
| 26 | 27 | 28 | 29 | 30 |
| 31 | 32 | 33 | 34 | 35 |
| 36 | 37 | 38 | 39 | 40 |
| 41 | 42 | 43 | 44 | 45 |
| 46 | 47 | 48 | 49 | 50 |

# FOGLIO 26

QUADRO D'UNIONE SCALA 1:50'000

**BASE CARTOGRAFICA**  
 La presente tavola, elaborata a cura dell'Ufficio PGT, utilizza come basi cartografiche di riferimento le seguenti Carte Tecniche Comunali (CTC):  
 Comune di Bergamo: cartografia numerica realizzata con riprese aeree del Novembre 1993 aggiornata per la trasparenza in database topografico con riprese aeree del 7 Novembre 2007  
 Comune di Arosio San Paolo: cartografia numerica realizzata con riprese aeree dell'Aprile 2002  
 Comune di Gorno: cartografia numerica realizzata con riprese aeree di Novembre 2007  
 Comune di Molino: cartografia numerica realizzata con riprese aeree di Marzo 2004  
 Comune di Orto di Sanic: cartografia numerica realizzata con riprese aeree di Novembre 2005  
 Comune di Sarnate: cartografia numerica realizzata con riprese aeree di Novembre 2008

**P** **G** **T**

Comune di Bergamo  
 Governo del Territorio

COMUNE DI BERGAMO  
 AREA POLITICHE DEL TERRITORIO  
 DIREZIONE PIANIFICAZIONE URBANISTICA  
 UFFICIO PIANO DI GOVERNO DEL TERRITORIO

**GOVERNAMENTO UFFICIO PGT**  
 ARCH. GIORGIO CAVAGNÈ

**TEAM IN PROGETTAZIONE**  
 ARCH. GIORGIO CAVAGNÈ  
 ARCH. SIMONE DELLA NEVA  
 ARCH. MARIA ZAMBONCHI

**CONSULENZA SCIENTIFICA**  
 PROF. ARCH. BRUNO GIOIELLI

**CONSULENZA ARCHITETTONICA**  
 PROF. ARCH. ALBERTO GAFFETTI

**UFFICIO PGT**  
 ARCH. SILVIA PERUSSA  
 ARCH. ALESSANDRO SANTORO  
 DOTT. SERIO AFFRANI  
 DOTT. ANDREA CALDIROLI  
 DOTT. ANGELO PICARELLO  
 DOTT. ANTONIO  
 DOTT. SILVIA FONDANI

**CONSULENZA ASPETTI AMBIENTALI E PAESISTICI E VAS**  
 ARCH. MARCHETTA FORBIA

**CONSULENZA ASPETTI GEOLOGICI E ENDOGEOLOGICI**  
 DOTT. GEOL. ENRICO CALABRELLI  
 DOTT. GEOL. MASSIMO ELLIOTTI

**CONSULENZA ASPETTI FOGH**  
 AVV. FORTILIANO PASSANO  
 AVV. PAOLO EDONDI

SI (SISTEMA INFORMATICO TERRITORIALE)

AGGIORNATO AL 11.03.2019  
 DA CC. n. 28 del 18/2/2019

## PIANO DELLE REGOLE

PR7.24

ASSETTO URBANISTICO GENERALE  
 FOGLIO 26

0 50 100 200  
 1 metri 1:2'000

Elaborazioni cartografiche: Ufficio PGT

# PIANO DELLE REGOLE

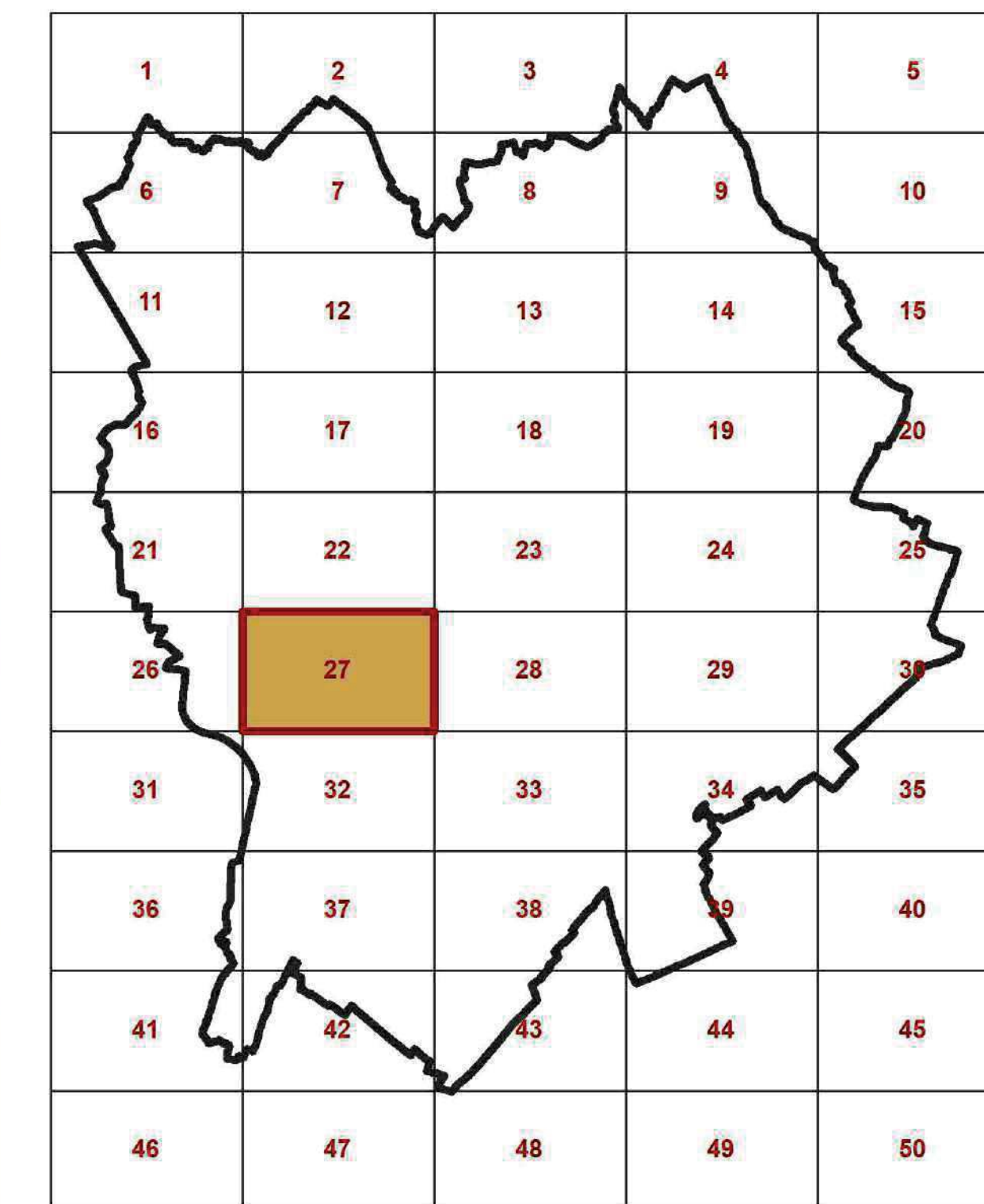

**F O G L I O 2 7**

QUADRO D'UNIONE SCALA 1:50'000

**BASE CARTOGRAFICA**  
 La presente tavola, elaborata a cura dell'Ufficio PGT, utilizza come basi cartografiche di riferimento le seguenti Carte Tecniche Comunali (CTC):  
 Comune di Bergamo: cartografia numerica realizzata con riprese aeree del Novembre 1993 aggiornata per la trasparenza in data base topografica con riprese aeree del 7 Novembre 2007  
 Comune di Arosio San Paolo: cartografia numerica realizzata con riprese aeree dell'Aprile 2002  
 Comune di Gorno: cartografia numerica realizzata con riprese aeree di Novembre 2007  
 Comune di Molino: cartografia numerica realizzata con riprese aeree di Marzo 2004  
 Comune di Orto di Sanic: cartografia numerica realizzata con riprese aeree di Novembre 2005  
 Comune di Sarnate: cartografia numerica realizzata con riprese aeree di Novembre 2008

**PGT**  
 Piano di Governo del Territorio

**GOVERNAMENTO UFFICIO PGT**  
 ARCH. GIORGIO CAVAGNINI

**TEAM DI PROGETTAZIONE**  
 ARCH. GIORGIO CAVAGNINI  
 ARCH. SIMONE DELLA NEVA  
 ARCH. MARIA ZAMBONINI

**CONSULENZA SCIENTIFICA**  
 PROF. ARCH. BRUNO GIORELLI

**CONSULENZA ARCHITETTONICA**  
 PROF. ARCH. ALBERTO GAFFETTI

**UFFICIO PGT**  
 ARCH. SILVIA PERUSSA  
 ARCH. ALESSANDRO SANICARDI  
 DOTT. GREGORIO APRANI  
 DOTT. ANDREA CALDIROLI  
 DOTT. ANTONIO PIRALLO  
 DOTT. MARCO PAVI  
 DOTT. SILVIA CANTINI

**CONSULENZA ASPETTI AMBIENTALI E PAESISTICI E VAS**  
 ARCH. MARCANTONIA FIORINA

**CONSULENZA ASPETTI GEOLOGICI E ENDOGEOLOGICI**  
 DOTT. GEOL. FENATO CALDARELLI  
 DOTT. GEOL. MASSIMO ELLIOTTI

**CONSULENZA ASPETTI FOGH**  
 AVV. FORTILIANO PASSARO  
 AVV. PAOLO EDONDI

SI (SISTEMA INFORMATICO TERRITORIALE)

COMUNE DI BERGAMO  
 AREA POLITICHE DEL TERRITORIO  
 DIREZIONE PIANIFICAZIONE URBANISTICA  
 UFFICIO PIANO DI GOVERNO DEL TERRITORIO

AGGIORNATO AL 11.03.2019  
 DA C.C. n. 28/19/18-2019

**PIANO DELLE REGOLE**

**PR7.25**

ASSETTO URBANISTICO GENERALE

F O G L I O 2 7

0 50 100 200  
 metri **1:2'000**  
 Elaborazioni cartografiche: Ufficio PGT

# PIANO DELLE REGOLE

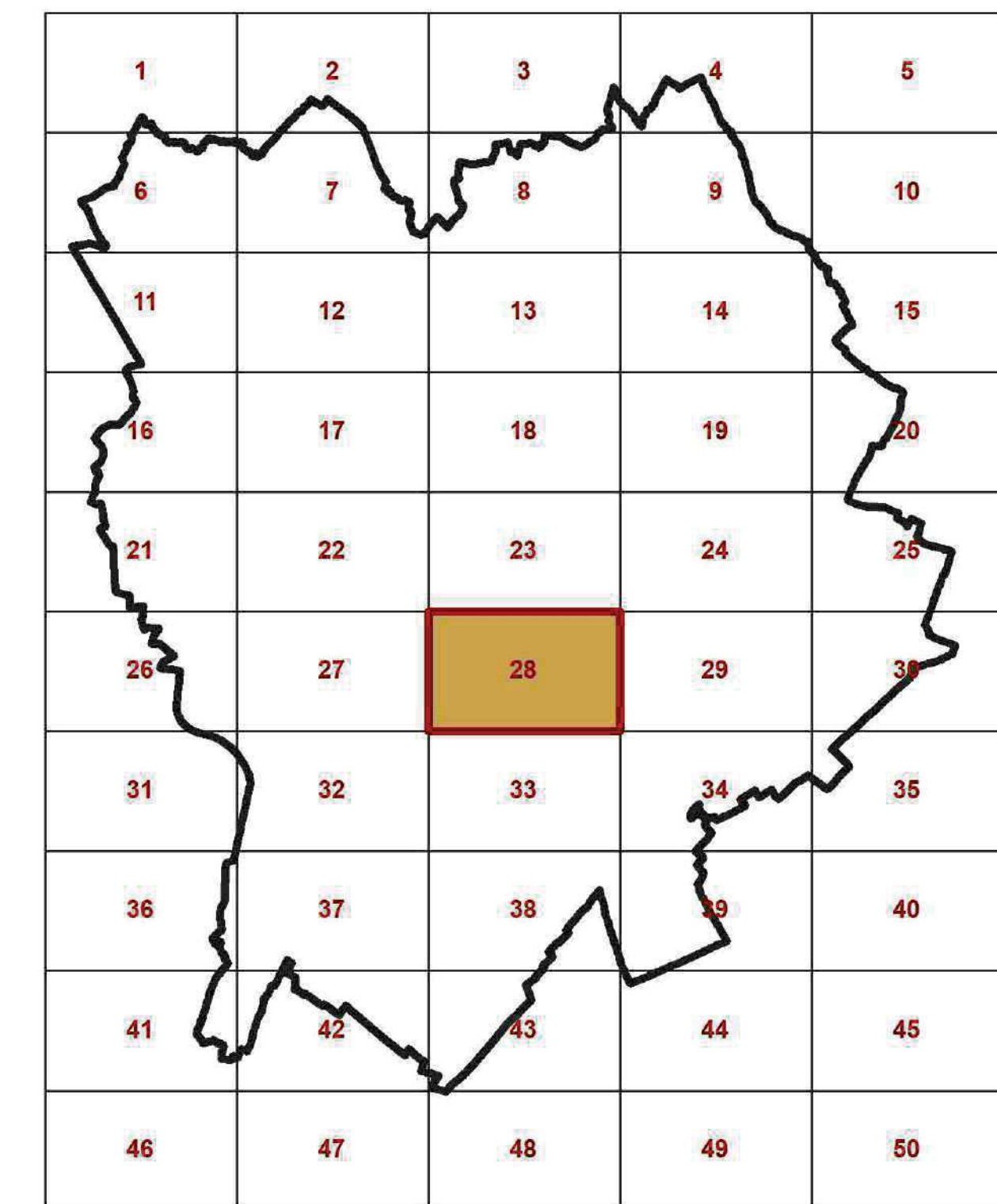

# FOGLIO 28

QUADRO D'UNIONE SCALA 1:50'000

**BASE CARTOGRAFICA**  
 La presente tavola, elaborata a cura dell'Ufficio PGT, utilizza come basi cartografiche di riferimento le seguenti Carte Tecniche Comunali (CTC):  
 Comune di Bergamo: cartografia numerica realizzata con riprese aeree del Novembre 1993 aggiornata per la topografia con riprese aeree del 7 Novembre 2007  
 Comune di Asolo San Paolo: cartografia numerica realizzata con riprese aeree dell'Aprile 2002  
 Comune di Golese: cartografia numerica realizzata con riprese aeree di Novembre 2007  
 Comune di Molino: cartografia numerica realizzata con riprese aeree di Marzo 2004  
 Comune di Orio al Serio: cartografia numerica realizzata con riprese aeree di Novembre 2005  
 Comune di Sarnate: cartografia numerica realizzata con riprese aeree di Novembre 2008

**P**  
**G**  
**T**

Comune di Bergamo  
 Ufficio PGT  
 Via Cavour, 10  
 24121 Bergamo

COMUNE DI BERGAMO

AREA POLITICHE DEL TERRITORIO  
 DIREZIONE PIANIFICAZIONE URBANISTICA  
 UFFICIO PIANO DI GOVERNO DEL TERRITORIO

**P**iano di Governo del **T**erritorio

**GOVERNAMENTO UFFICIO PGT**  
 ARCH. GIORGIO CAVARINI

**TEAM DI PROGETTAZIONE**  
 ARCH. GIORGIO CAVARINI  
 ARCH. GIANLUIGI DELLA NEVA  
 ARCH. MARIA ZAMBONINI

**CONSULENZA SCIENTIFICA**  
 PROF. ARCH. BRUNO GIOIELLI

**CONSULENZA ARCHITETTONICA**  
 PROF. ARCH. ALBERTO GAFFETTI

**UFFICIO PGT**  
 ARCH. SILVIA PERUSSA  
 ARCH. ALESSANDRO SANIARDI  
 DOTT. SERENA APPIANI  
 DOTT. ANDREA CALZOLINI  
 DOTT. ANDREA PIRAFELLO  
 DOTT. ANDREA PIRAFELLO  
 DOTT. ANDREA PIRAFELLO  
 DOTT. ANDREA PIRAFELLO  
 DOTT. ANDREA PIRAFELLO  
 DOTT. ANDREA PIRAFELLO

**CONSULENZA ASPETTI AMBIENTALI E PAESISTICI E VAS**  
 ARCH. MARCANTONIA FORBIA

**CONSULENZA ASPETTI GEOLOGICI E ENDOGENICI**  
 DOTT. GEOL. RENATO CALABRELLI  
 DOTT. GEOL. MASSIMO ELLIOTTI

**CONSULENZA ASPETTI FISCALI**  
 AVV. FORTILIANO PASSARO  
 AVV. PAOLO ECONOMI

SI (SISTEMA INFORMATICO EUROPEO)

AGGIORNATO AL 11.03.2019  
 DA C.C. n. 28 DEL 18/03/19

## PIANO DELLE REGOLE

### PR7.26

ASSETTO URBANISTICO GENERALE

FOGLIO 28

0 50 100 200  
 metri 1:2'000

Elaborazioni cartografiche: Ufficio PGT



# PIANO DELLE REGOLE

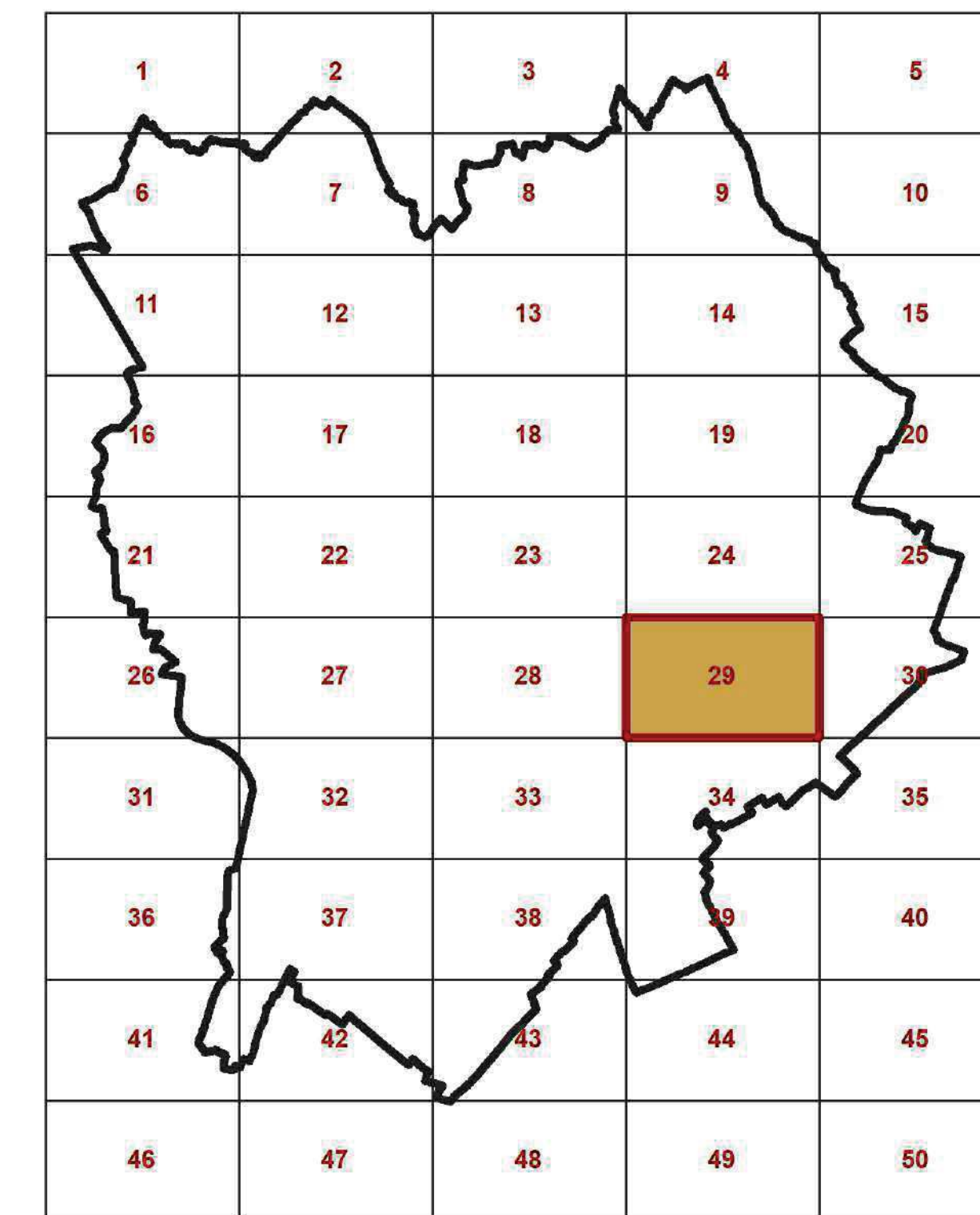

# FOGLIO 29

QUADRO D'UNIONE SCALA 1:50'000

**BASE CARTOGRAFICA**  
 La presente tavola, elaborata a cura dell'Ufficio PGT, utilizza come basi cartografiche di riferimento le seguenti Carte Tecniche Comuni (CTC):  
 Comune di Bergamo: cartografia numerica realizzata con riprese aeree del Novembre 1963, aggiornata per la trasposizione in database topografico con riprese aeree del 7 Novembre 2007.  
 Comune di Asnago (SO): cartografia numerica realizzata con riprese aeree del 1963, aggiornata per la trasposizione in database topografico con riprese aeree del 7 Novembre 2007.  
 Comune di Gorno: cartografia numerica realizzata con riprese aeree del Novembre 2007.  
 Comune di Molveno: cartografia numerica realizzata con riprese aeree del Marzo 2004.  
 Comune di Orto di Sanic: cartografia numerica realizzata con riprese aeree del Novembre 2005.  
 Comune di Sarnate: cartografia numerica realizzata con riprese aeree del Novembre 2005.

**P**  
G  
**T**

COMUNE DI BERGAMO

AREA POLITICHE DEL TERRITORIO  
DIREZIONE PIANIFICAZIONE URBANISTICA  
UFFICIO PIANO DEL GOVERNO DEL TERRITORIO

**P**iano di **G**overno del **T**erritorio

**GOVERNAMENTO** (ARCHITETTI)  
ARCH. GIORGIO CAVAZZANI

**TEAM DI PROGETTAZIONE**  
ARCH. GIORGIO CAVAZZANI  
ARCH. GIANLUIGI DELLA MIA  
ARCH. MARINA ZAMBACCHI

**CONSULENZA SCIENTIFICA**  
PROF. ARCH. BRUNO GIBELLI

**CONSULENZA ARCHITETTONICA**  
PROF. ARCH. AURELIO GAFFETTI

**UFFICIO PGT**  
ARCH. SILVIA PERGAM  
ARCH. ALESSANDRO SANTORO  
DOTT. SERGIO APPIANI  
DOTT. ANGELO CALZARELLI  
DOTT. MARCOLO PINOZZELLI  
DOTT. LARA PIRAGLIA  
ING. SONIA  
DOTT. SILVIA CANTINI

**CONSULENZA ASPETTI AMBIENTALI E PAESISTICI** E VAS  
ARCH. MARGHERITA FIORINA

**CONSULENZA ASPETTI GEOLOGICI E ENDOGEOLOGICI**  
DOTT. GEOL. ENRICO CALDARELLI  
DOTT. GEOL. MASSIMO ELLERRE

**CONSULENZA ASPETTI TECNICI**  
AVV. FORTILIANO PAGANO  
AVV. PAOLO BONOMAI

SI (SISTEMA INFORMATICO TERRITORIALE)

AGGIORNATO AL 23.07.2019  
Del C.C. n. 117 del 05/2019

## PIANO DELLE REGOLE

### PR7.27

ASSETTO URBANISTICO GENERALE

FOGLIO 29

0 50 100 200  
metri 1:2'000

Elaborazioni cartografiche: Ufficio PGT

# PIANO DELLE REGOLE

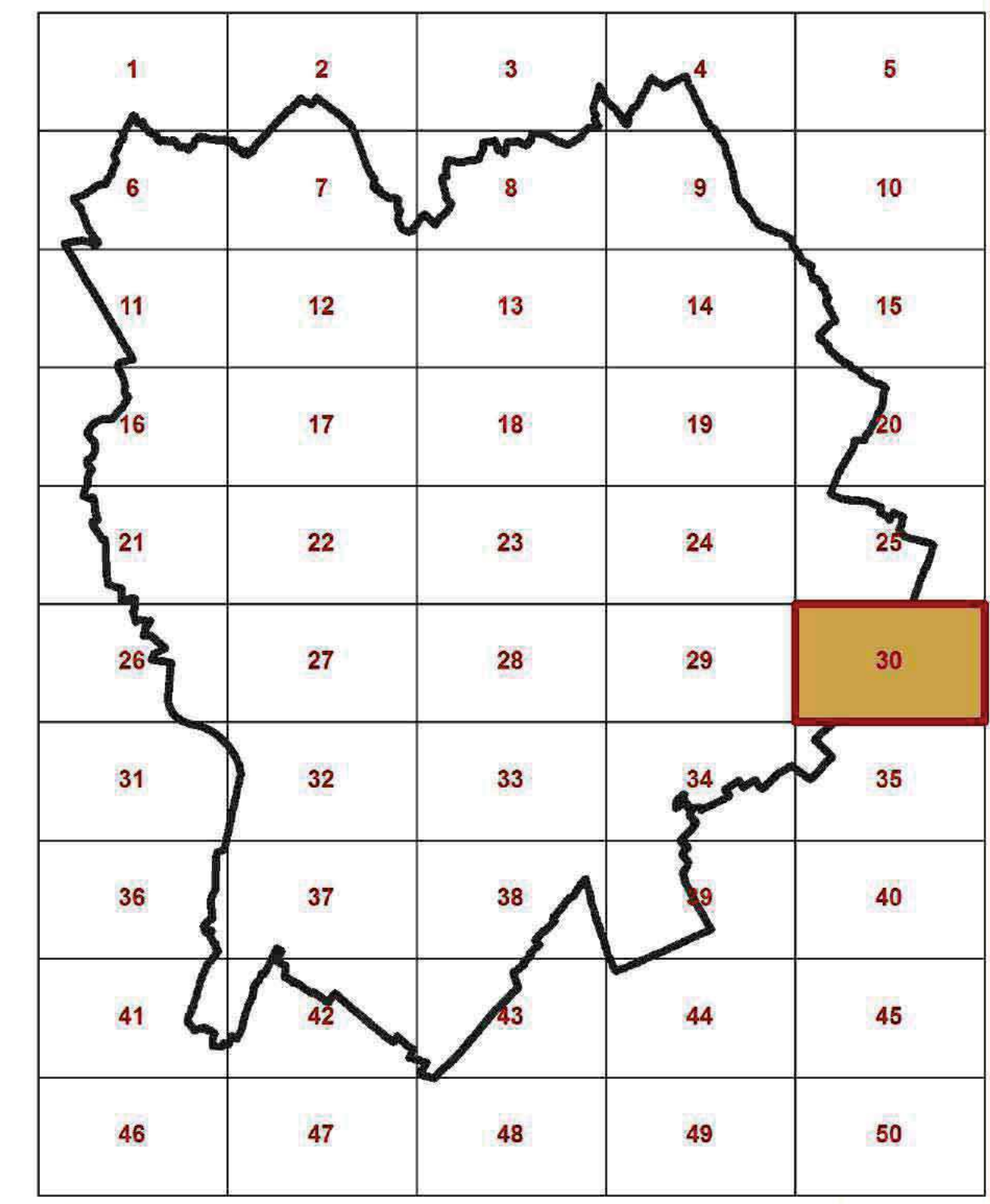
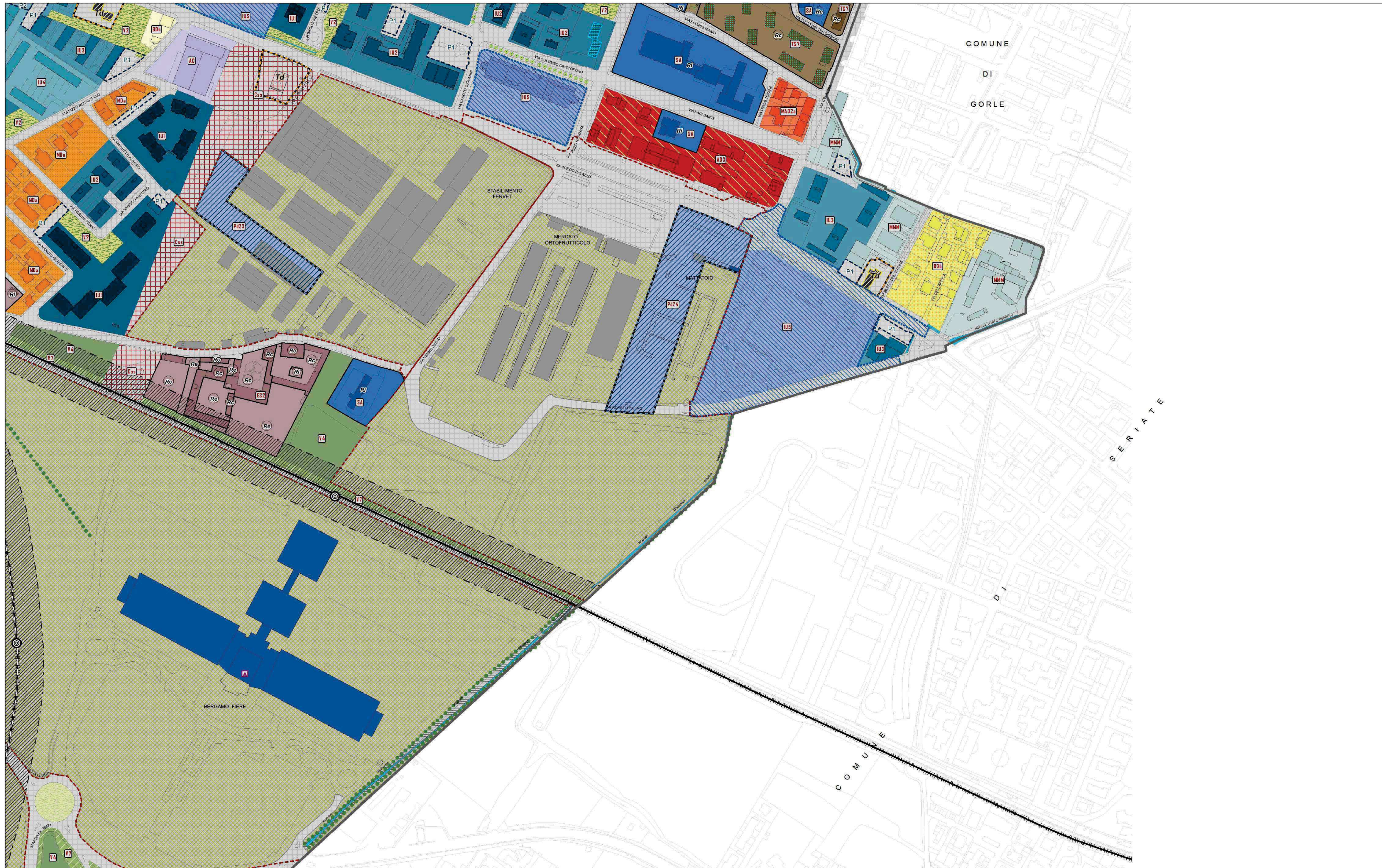

# FOGLIO 30

QUADRO D'UNIONE SCALA 1:50'000

**BASE CARTOGRAFICA**  
 La presente tavola, elaborata a cura dell'Ufficio PGT, utilizza come base cartografica di riferimento la seguente Carta Tecnica Comunale (CTC):  
 Comune di Bergamo: cartografia numerica realizzata con riprese aeree del Novembre 1993 aggiornata per la topografia in database topografico con riprese aeree del 17 Novembre 2007  
 Comune di Arona (VA) (Pa): cartografia numerica realizzata con riprese aeree del 14 Agosto 2002  
 Comune di Gorle: cartografia numerica realizzata con riprese aeree di Novembre 2007  
 Comune di Meda: cartografia numerica realizzata con riprese aeree di Marzo 2004  
 Comune di Oleggio (VC): cartografia numerica realizzata con riprese aeree di Novembre 2005  
 Comune di Serate: cartografia numerica realizzata con riprese aeree di Novembre 2005.

**PGT**  
 Piano di Governo del Territorio  
 COMUNE DI BERGAMO  
 AREA POLITICHE DEL TERRITORIO  
 DIREZIONE PIANIFICAZIONE URBANISTICA  
 UFFICIO PIANO DI GOVERNO DEL TERRITORIO

**COORDINAMENTO LAVORI PGT**  
 ARCH. GIORGIO CRAGNO

**TEAM DI PROGETTAZIONE**  
 ARCH. GIORGIO CRAGNO  
 ARCH. GIANLUCA COLANINNI  
 ARCH. MARINA ZAMBONICH

**CONSIGLIA SCIENTIFICA**  
 PROF. ARCH. SILVIO SPARELLI

**CONSIGLIA ARCHITETTONICA**  
 PROF. ARCH. AURELIO GAFFETTI

**UFFICIO PGT**  
 ARCH. GIULIA PERSIANI  
 ARCH. ALESSANDRO SANTORI  
 DOTT. SERGIO SPINARI  
 DOTT. ANDREA CALABRELLI  
 DOTT. RAFFAELLO PIACARELLI  
 DOTT. LAURA PIRAS  
 SOI  
 DOTT. SILVIO CRODINI

**CONSIGLIA ASPETTI AMBIENTALI E PAESISTICI E VAS**  
 ARCH. MARGHERITA FORNARI

**CONSIGLIA ASPETTI GEOLOGICI E INGEGNERICI**  
 DOTT. GIOV. BERATO CALABRELLI  
 DOTT. GIOV. MASSIMO ELIROPOLI

**CONSIGLIA ASPETTI DELLE DUE**  
 ING. FORTINATO PAGANO  
 AVV. PAOLO BONDI

**SI (SISTEMA INFORMATICO TERRITORIALE)**

AGGIORNATO AL 11.12.2017  
 DEL D.D. n. 152 del 02/2017

# PIANO DELLE REGOLE

**PR7.28**  
 ASSETTO URBANISTICO GENERALE  
 FOGLIO 30

0 50 100 200 300 metri 1:2.000  
 Elaborazione cartografica: Ufficio PGT