



1	2	3	4	5
6	7	8	9	10
11	12	13	14	15
16	17	18	19	20
21	22	23	24	25
26	27	28	29	30
31	32	33	34	35
36	37	38	39	40
41	42	43	44	45
46	47	48	49	50

QUADRO D'UNIONE SCALA 1:50'000

BASE CARTOGRAFICA
La presente tavola, elaborata a cura dell'Ufficio PGT utilizza come basi cartografiche di riferimento le seguenti Carte Tecniche Comunali (CTC):
Comune di Bergamo: cartografia numerica realizzata con riprese aeree del Novembre 1993 aggiornata per la trasposizione in database topografico con riprese aeree del 17 Novembre 2007
Comune di Arcore-San Paolo: cartografia numerica realizzata con riprese aeree del Agosto 2002
Comune di Gorko: cartografia numerica realizzata con riprese aeree di Novembre 2007
Comune di Miano: cartografia numerica realizzata con riprese aeree di Marzo 2004
Comune di Orio al Serio: cartografia numerica realizzata con riprese aeree di Novembre 2005
Comune di Sarnate: cartografia numerica realizzata con riprese aeree di Novembre 2005

PGT
Comune di Bergamo
Piano di Governo del Territorio

AREA POLITICHE DEL TERRITORIO
DIREZIONE PIANIFICAZIONE URBANISTICA
UFFICIO PIANO DI GOVERNO DEL TERRITORIO

GOVERNAMENTO UFFICIO PGT
ARCH. GIORGIO CAVAGNAN

TEAM DI PROGETTAZIONE
ARCH. GIORGIO CAVAGNAN
ARCH. GIOVANNA DELLA MESA
ARCH. MARINA ZAMBIANCHI

CONSULENZA SCIENTIFICA
PROF. ARCH. SERGIO GABRIELLI

CONSULENZA ARCHITETTONICA
PROF. ARCH. AURELIO GALETTI

UFFICIO PGT
ARCH. SILVIA PERGAMI
ARCH. ALESSANDRO SANTORO
DOTT. SERGIO APPIANI
DOTT. ANDREA CALABRELLI
DOTT. MARCO PICCARIELLO
DOTT. LARA ZANGLI
DOTT. SILVIA CAVONNE

CONSULENZA ASPETTI AMBIENTALI E PAESISTICI E VAS
ARCH. MARGHERITA FIORINA

CONSULENZA ASPETTI GEOLOGICI E IDROGEOLOGICI
DOTT. GEOL. RENATO CALABRELLI
DOTT. GEOL. MASSIMO ELIOPOLI

CONSULENZA ASPETTI TECNICI
AVV. FORTUNATO PAGANO
AVV. PAOLO BONOMO

S1 (ESISTENZA INFRASTRUTTURA TERRESTRALE)

AGGIORNATO AL 10.10.2022
Deliberazione della Giunta Regionale n. 1678/2

PIANO DELLE REGOLE

PR7.38 ASSETTO URBANISTICO GENERALE
FOGLIO 41

0 50 100 200 metri 1:2'000
Elaborazioni cartografiche: Ufficio PGT

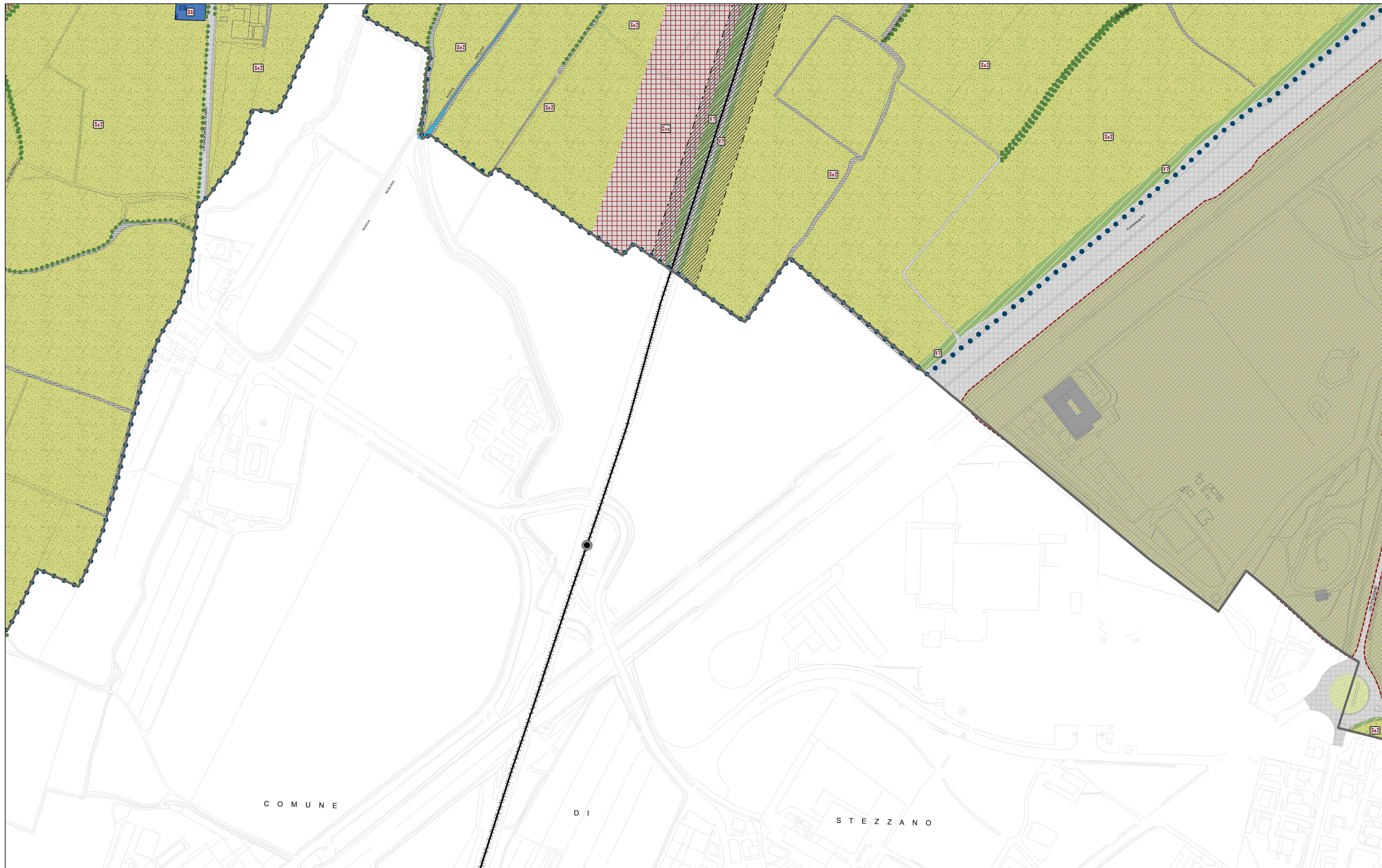

COMUNE

DI

STEEZZANO

1	2	3	4	5
6	7	8	9	10
11	12	13	14	15
16	17	18	19	20
21	22	23	24	25
26	27	28	29	30
31	32	33	34	35
36	37	38	39	40
41	42	43	44	45
46	47	48	49	50

QUADRO D'UNIONE

SCALA 1:50'000

BASE CARTOGRAFICA

La presente tavola, elaborata a cura dell'Ufficio PGT utilizza come basi cartografiche di riferimento le seguenti Carte Tecniche Comunali (CTC)
 Comune di Bergamo: cartografia numerica realizzata con riprese aeree del Novembre 1993 aggiornata per la trasposizione in database topografico con riprese aeree del 17 Novembre 2007
 Comune di Acquate: cartografia numerica realizzata con riprese aeree del Agosto 2002
 Comune di Gork: cartografia numerica realizzata con riprese aeree di Novembre 2007
 Comune di Mezzate: cartografia numerica realizzata con riprese aeree di Marzo 2004
 Comune di Orto di Seno: cartografia numerica realizzata con riprese aeree di Novembre 2005
 Comune di Sarnate: cartografia numerica realizzata con riprese aeree di Novembre 2005

P **G** **T**

Comune di Bergamo
 Governo del Territorio

COMUNE DI BERGAMO

AREA POLITICHE DEL TERRITORIO
 DIREZIONE PIANIFICAZIONE URBANISTICA
 UFFICIO PIANO DI GOVERNO DEL TERRITORIO

GOVERNAMENTO UFFICIO PGT
 ARCH. GIORGIO CAVAGNAN

TEAM DI PROGETTAZIONE
 ARCH. GIORGIO CAVAGNAN
 ARCH. GIANLUCA DELLA MESA
 ARCH. MARINA ZAMBIANCHI

CONSULENZA SCIENTIFICA
 PROF. ARCH. BRUNO GABRIELLI

CONSULENZA ARCHITETTONICA
 PROF. ARCH. AURELIO GALETTI

UFFICIO PGT
 ARCH. SILVIA PERGAMI
 ARCH. ALESSANDRO SANTORO
 DOTT. SERGIO APRANI
 DOTT. ANDREA CALIBRELLI
 DOTT. MARCO PICCARIELLO
 DOTT. LARA ZANGA
 DOTT. SILVIA CAVONNI

CONSULENZA ASPETTI AMBIENTALI E PAESISTICI E VAS
 ARCH. MARGHERITA FIORINA

CONSULENZA ASPETTI GEOLOGICI E IDROGEOLOGICI
 DOTT. GEOL. RENATO CALARELLI
 DOTT. GEOL. MASSIMO ELITROP

CONSULENZA ASPETTI LEGALI
 AVV. FORTUNATO PAGANO
 AVV. PAOLO BONDI

SI (SISTEMA INFORMATIVO TERRITORIALE)

AGGIORNATO AL 10.10.2022

Deliberazione della Giunta Regionale n. 1678/2

PIANO DELLE REGOLE

PR7.39

ASSETTO URBANISTICO GENERALE

FOGLIO 42

0 50 100 200
 metri

1:2'000

Elaborazioni cartografiche: Ufficio PGT

PIANO DELLE REGOLE

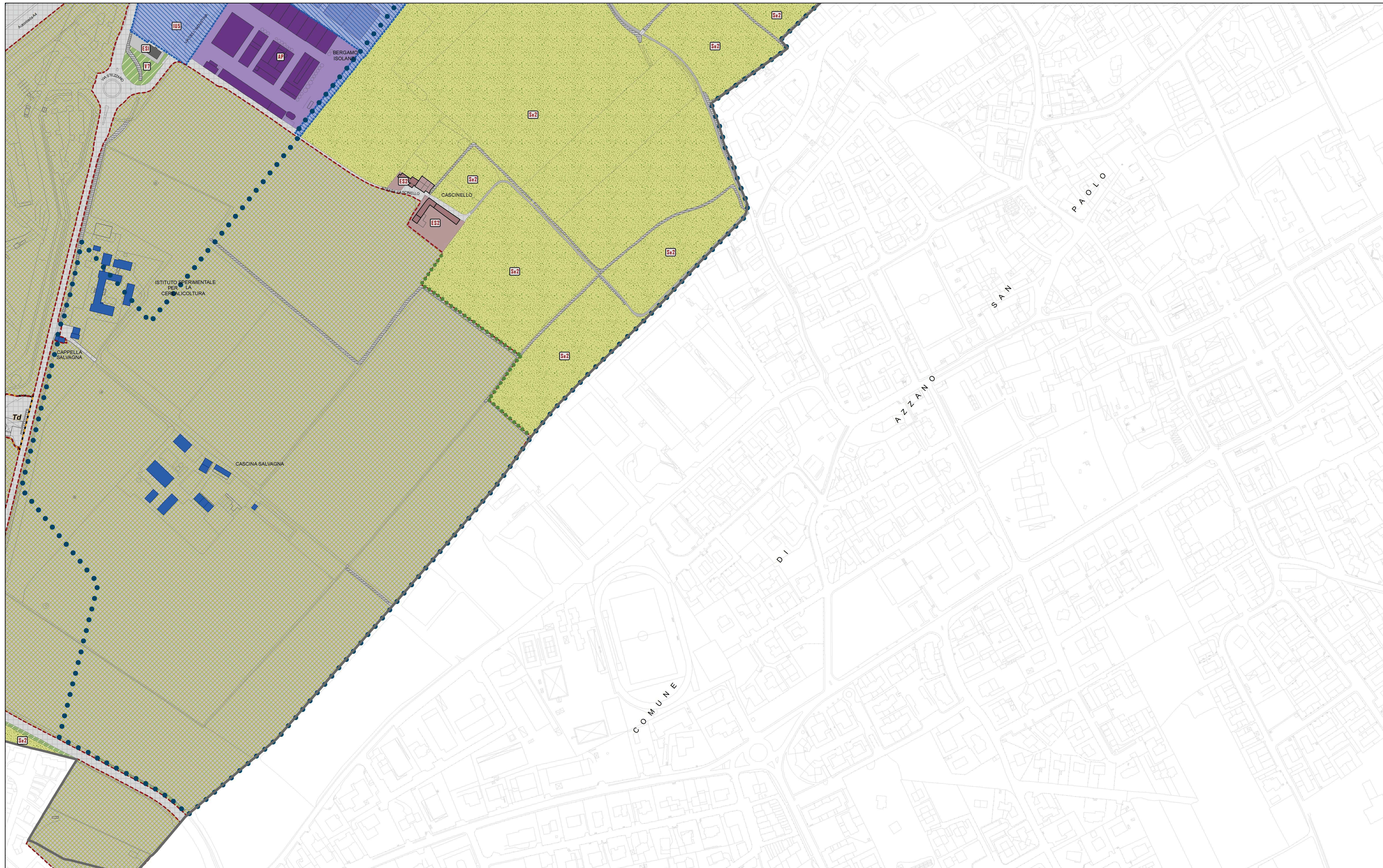

1	2	3	4	5
6	7	8	9	10
11	12	13	14	15
16	17	18	19	20
21	22	23	24	25
26	27	28	29	30
31	32	33	34	35
36	37	38	39	40
41	42	43	44	45
46	47	48	49	50

FOGLIO 43

QUADRO D'UNIONE

SCALA 1:50'000

BASE CARTOGRAFICA

La presente tavola, elaborata a cura dell'Ufficio PGT utilizza come basi cartografiche di riferimento le seguenti Carte Tecniche Comunali (CTC):
 Comune di Bergamo: cartografia numerica realizzata con riprese aeree del Novembre 1993 aggiornata per la trasposizione in database topografico con riprese aeree del 17 Novembre 2007
 Comune di Azzano San Paolo: cartografia numerica realizzata con riprese aeree del Agosto 2002
 Comune di Gorki: cartografia numerica realizzata con riprese aeree di Novembre 2007
 Comune di Miano: cartografia numerica realizzata con riprese aeree di Marzo 2004
 Comune di Orio al Serio: cartografia numerica realizzata con riprese aeree di Novembre 2005
 Comune di Sarnate: cartografia numerica realizzata con riprese aeree di Novembre 2005



Ufficio PGT
 Piano di Governo del Territorio

COMUNE DI BERGAMO

AREA POLITICHE DEL TERRITORIO
 DIREZIONE PIANIFICAZIONE URBANISTICA
 UFFICIO PIANO DI GOVERNO DEL TERRITORIO

GOVERNAMENTO UFFICIO PGT
 ARCH. GIORGIO CAVAGNINI

TEAM DI PROGETTAZIONE
 ARCH. GIORGIO CAVAGNINI
 ARCH. GIOVANCA DELLA MESA
 ARCH. MARINA ZAMBIANCHI

CONSULENZA SCIENTIFICA
 PROF. ARCH. BRUNO GABRIELLI

CONSULENZA ARCHITETTONICA
 PROF. ARCH. AURELIO GAFETTI

UFFICIO PGT
 ARCH. SILVIA PERGAMI
 ARCH. ALESSANDRO SANTORO
 DOTT. SERGIO APRANI
 DOTT. ANDREA CALIBRELLI
 DOTT. ANGELO PICCARIELLO
 DOTT. LARA ZANGA
 DOTT. SILVIA CAVIGNI

CONSULENZA ASPETTI AMBIENTALI E PAESISTICI E VAS
 ARCH. MARGHERITA FIORINA

CONSULENZA ASPETTI GEOLOGICI E IDROGEOLOGICI
 DOTT. GEOL. RENATO CALABRELLI
 DOTT. GEOL. MASSIMO ELIOTROP

CONSULENZA ASPETTI TECNICI
 AVV. FORTUNATO PAGANO
 AVV. PAOLO BONOMO

SI (SISTEMA INFORMATIVO TERRITORIALE)

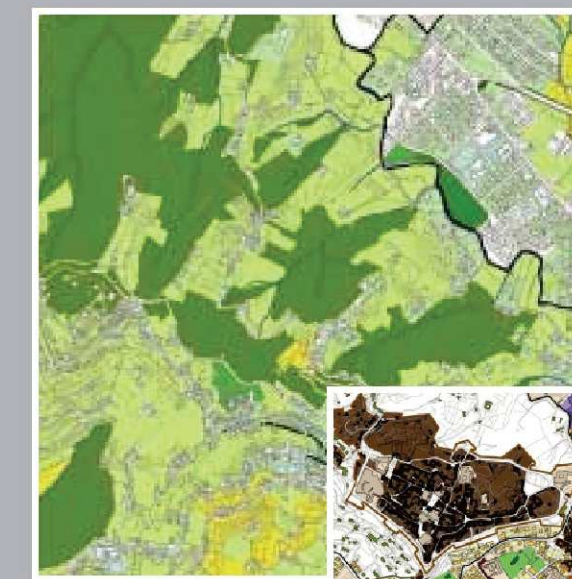

AGGIORNATO AL 10.10.2022
 Deliberazione della Giunta Regionale n. 16767

PIANO DELLE REGOLE

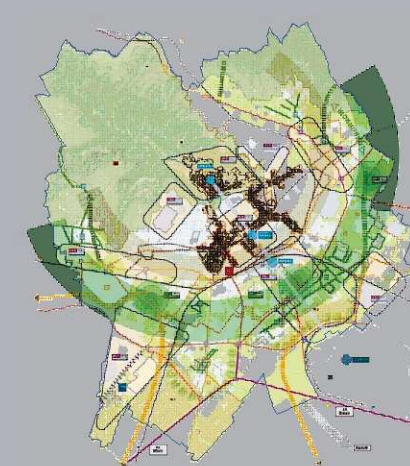

PR7.40

ASSETTO URBANISTICO GENERALE

FOGLIO 43

0 50 100 200 metri 1:2'000
 Elaborazioni cartografiche: Ufficio PGT

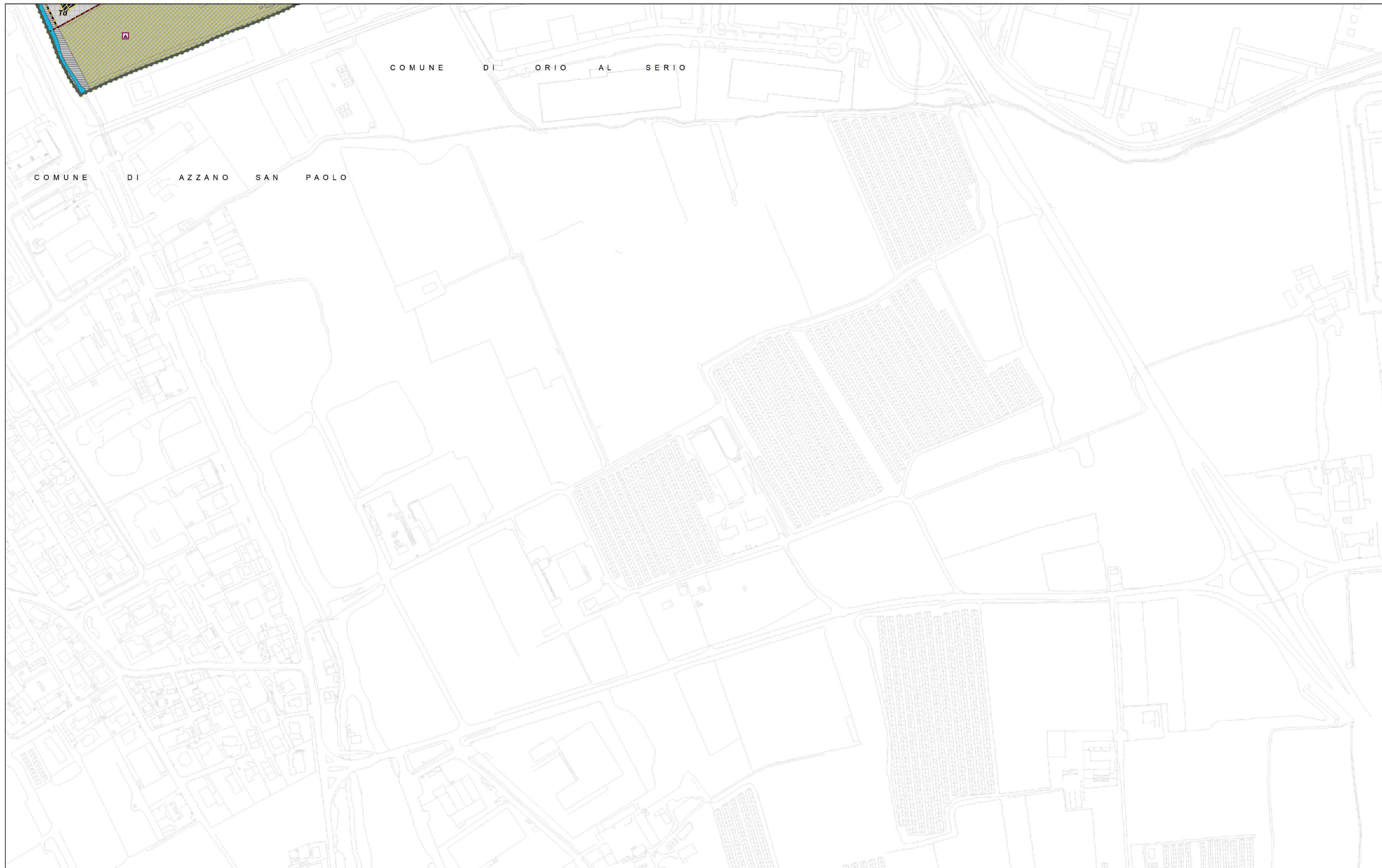

1	2	3	4	5
6	7	8	9	10
11	12	13	14	15
16	17	18	19	20
21	22	23	24	25
26	27	28	29	30
31	32	33	34	35
36	37	38	39	40
41	42	43	44	45
46	47	48	49	50

QUADRO D'UNIONE SCALA 1:50'000

BASE CARTOGRAFICA
La presente tavola, elaborata a cura dell'Ufficio PGT, utilizza come basi cartografiche di riferimento le seguenti Carte Tecniche Comunali (CTC):
Comune di Roggiano: cartografia numerica realizzata con riprese aeree del Novembre 1993 aggiornata per la trasparenza in database topografico con riprese aeree del 7 Novembre 2007
Comune di Azzano San Paolo: cartografia numerica realizzata con riprese aeree dell'Aprile 2002
Comune di Gorno: cartografia numerica realizzata con riprese aeree di Novembre 2007
Comune di Melzo: cartografia numerica realizzata con riprese aeree di Marzo 2004
Comune di Orto al Serio: cartografia numerica realizzata con riprese aeree di Novembre 2005
Comune di Sesto: cartografia numerica realizzata con riprese aeree di Novembre 2006

PGT
Piano di Governo del Territorio
COMUNE DI BERGAMO
AREA POLITICHE DEL TERRITORIO
DIREZIONE PIANIFICAZIONE URBANISTICA
UFFICIO PIANO DI GOVERNO DEL TERRITORIO

GOVERNAMENTO UFFICIO PGT
ARCH. ANDREA CAVAGNAN

TEAM IN PROGETTAZIONE
ARCH. GIORGIO CAVAGNAN
ARCH. SIMONE DELLA NEVA
ARCH. MARINA ZAMBONINI

CONSULENZA SCIENTIFICA
PROF. ARCH. BRUNO GIOIELLI

CONSULENZA ARCHITETTONICA
PROF. ARCH. ALBERTO GAFFETTI

UFFICIO PGT
ARCH. SILVIA PERUSSA
ARCH. ALESSANDRO SANTORO
DOTT. SERGIO APPANI
DOTT. ANDREA CALDIROLI
DOTT. ANTONIO INCARIELLO
DOTT. LUCA SCARPA
RAI
DOTT. SILVIA FONDANI

CONSULENZA ASPETTI AMBIENTALI E PAESISTICI E VAS
ARCH. MARCERITA FORBIA

CONSULENZA ASPETTI GEOLOGICI E IDROGEOLOGICI
DOTT. GEOL. EDVARTO CALZARELLI
DOTT. GEOL. MASSIMO ELLIOTTI

CONSULENZA ASPETTI FOGHIA
AVV. FORTILIANO PASSANO
AVV. PAOLO EDONOR

SI ESISTE UN CIMITERO (EPIROFANAL)

AGGIORNATO AL 11.03.2019
DL CC. n. 28 del 18/2/2019

PIANO DELLE REGOLE

PR7.41
ASSETTO URBANISTICO GENERALE
FOGLIO 44

0 50 100 200
metri 1:2'000
Elaborazioni cartografiche: Ufficio PGT