LA CITTA' IN TRASFORMAZIONE: PIANI E PROGETTI PREVISTI DAL PGT

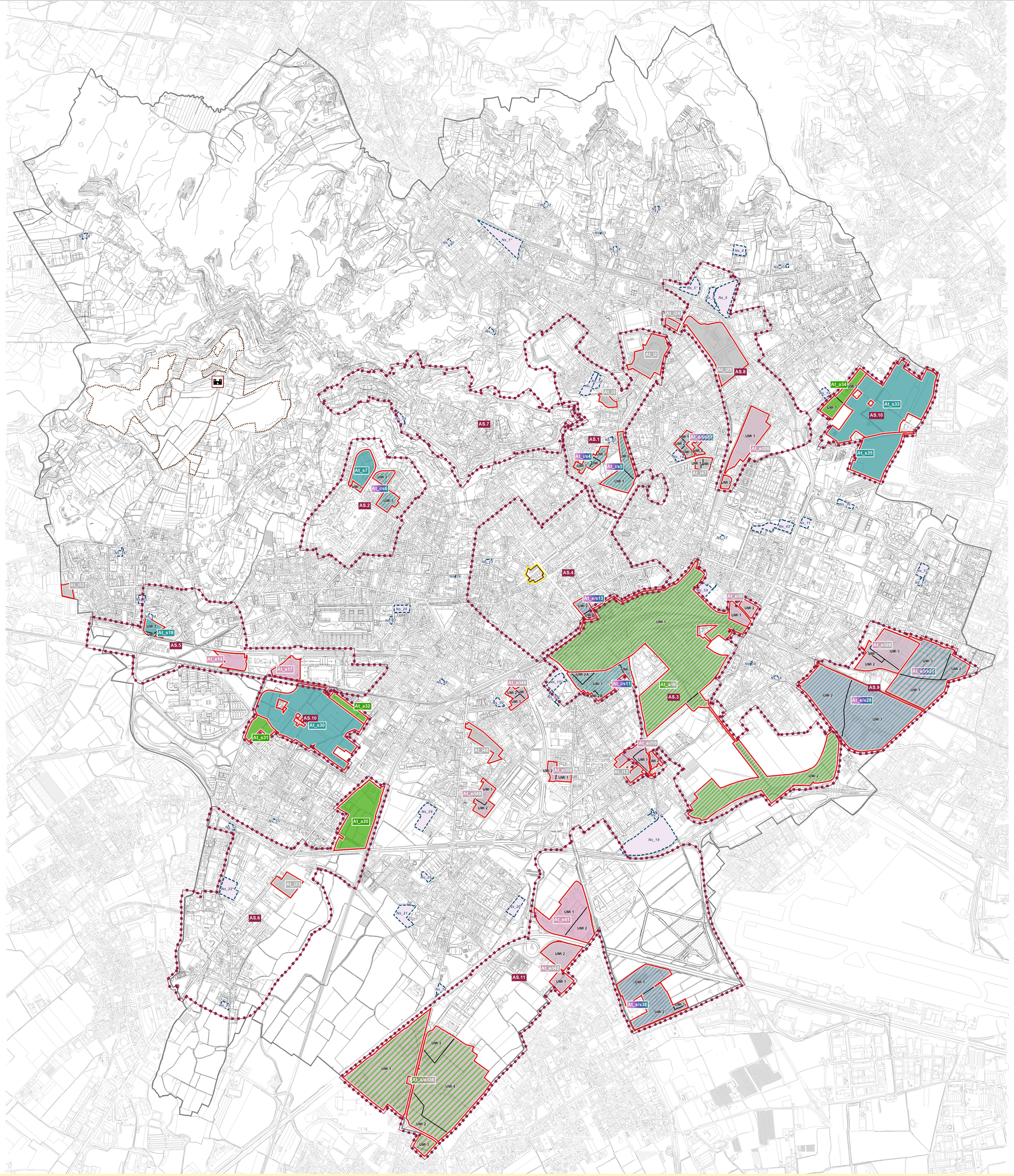

AMBITI STRATEGICI (A.S.)

- **AS.1** Il Polo dell' Arte, della Cultura e del Tempo Libero
- **AS.2** Il Nuovo Quartiere di Largo Barozzi
- **AS.3** Il Nuovo Centro Intermodale di Porta Sud
- **AS.4** Il Polo della Cultura e degli Eventi
- **AS.5** L' Asse lineare di via Carducci
- **AS.6** Il Nuovo Quartiere di Grumello del Piano
- **AS.7** Città Alta e i suoi Luoghi Notevoli
- **AS.8** La Porta delle Valli
- **AS.9** Il Nuovo Polo Fieristico
- **AS.10** La Cintura Verde
- **AS.11** La Città dell'Innovazione e della Produzione

AMBITI DI TRASFORMAZIONE (AT) E PROGETTI STRATEGICI DEL PIANO

PUNTO 12 CAPO B TITOLO I - DP06 - INDIRIZZI E CRITERI

AMBITI DI TRASFORMAZIONE

- **At_a** Ambito di Trasformazione Ambientale
- **At_a/i** Ambito di Trasformazione Integrato e Ambientale
- **At_e** Ambito di Trasformazione per lo Sviluppo Economico
- **At_e/i** Ambito di Trasformazione Integrato e per lo Sviluppo Economico
- **At_i** Ambito di Trasformazione Integrato
- **At_e/s** Ambito di Trasformazione per lo Sviluppo Economico e per i Servizi
- **At_s** Ambito di Trasformazione per i Servizi
- **At_i/s** Ambito di Trasformazione Integrato e per i Servizi
- **At_a/e/i** Ambito di Trasformazione Integrato, Ambientale e per lo Sviluppo Economico
- **At_a/i/s** Ambito di Trasformazione Integrato, per i Servizi e per lo Sviluppo Economico
- **At_a/e/s** Ambito di Trasformazione Ambientale, per i Servizi e per lo Sviluppo Economico
- Unità Minima di Intervento degli Ambiti di Trasformazione ***(UMI)***

PIANI STRATEGICI E INTERVENTI

- Nuovi Servizi ***(Ns)***
- Progetto di riqualificazione e riconversione funzionale di piazza Matteotti
- Ambito di recupero e valorizzazione del Complesso storico-monumentale di Astino

ELENCO DEGLI AMBITI DI TRASFORMAZIONE PER AMBITO STRATEGICO DI APPARTENENZA

N° AT	DENOMINAZIONE AT	AMBITO STRATEGICO
At_i2	Stadio Comunale	AS_1
At_i3	Ex Colorificio Migliavacca	AS_1
At_i/s4	Ex Canossiane San Tommaso	AS_1
At_i/s5	Ex Caserma Montelungo/Colleoni - Palazzetto dello Sport	AS_1
At_i/s6	Accademia della Guardia di Finanza	AS_2
At_s7	Piscine Italcementi	AS_2
At_a/i8	Porta Sud	AS_3
At_e/i9	Ex Magazzini Generali	AS_3
At_e/i10	Ex Mangimi Moretti M3	AS_3
At_i/s11	Centro Diocesano	AS_3
At_i12	Ex Fonderia Della Casa	AS_3
At_e/s13	Piazzale Marconi - Piazzale Alpini	AS_4
At_e14	Polo Ricettivo Nuovo Ospedale	AS_5
At_e17	Ex Segherie Beretta	AS_5
At_s18	Nuovo Polo Scolastico Montessori	AS_5
At_a20	Parco Ovest 2	AS_6
At_i23	Comparto integrato via Grumello	AS_6
At_i24	Ex Ismes	AS_8
At_i25	Reggiani	AS_8
At_e/i26	Ex Ote	AS_8
At_e/i/s27	Area del Concorso Europan	AS_9
At_e/i28	Ex Fervet	AS_9
At_e/s29	Fiera Nuova - Parco Boccaleone	AS_9
At_s30	Stanza Verde - Il parco della Trucca	AS_10.1
At_s31	Edificato di frangia di via M.L. King - Galmozzi	AS_10.1
At_s32	Edificato di frangia di via Calvetti e Finazzi	AS_10.1
At_s33	Stanza Verde - Il parco della Martinella	AS_10.3
At_a34	Edificato di frangia di via Correnti	AS_10.3
At_s35	Eventi e Tempo Libero	AS_10.3
At_a/e/i36	Polo della ricerca agroalimentare e della produzione avanzata	AS_11
At_e/s38	A2A - Fintecna	AS_11
At_e41	Istituto Italiano Arti Grafiche	AS_11
At_e/i42	Bergamo - Azzano	AS_11
At_e/i46	Via Carnovali	ESTERNO
At_i47	Via Ghislandi ex Centrale del latte	ESTERNO
At_i48	Via Spino	ESTERNO
At_e/i49	Canovine - Corti	ESTERNO
At_e/i50	Via Autostrada - Zanica	ESTERNO
At_e/i/s51	Ex Amac - Ex Caserma Ligobbi - Vigili del Fuoco	ESTERNO
At_i52	Longuelo - Curno	ESTERNO

BASE CARTOGRAFICA

La presente tavola, elaborata a cura dell' Ufficio PGT utilizza come basi cartografiche di riferimento le seguenti Carte Tecniche Comunali (CTC):
Comune di Bergamo: cartografia numerica realizzata con riprese aeree del Novembre 1993 aggiornata per la trasposizione in database topografico con riprese aeree del 7 Novembre 2007
Comune di Azzano San Paolo: cartografica numerica realizzata con riprese aeree dell' Agosto 2002
Comune di Gorle: cartografica numerica realizzata con riprese aeree di Novembre 2007
Comune di Mozzo: cartografica numerica realizzata con riprese aeree di Marzo 2004
Comune di Orio al Serio: cartografica numerica realizzata con riprese aeree di Novembre 2005
Comune di Seriate: cartografica numerica realizzata con riprese aeree di Novembre 2005

P G T
Piano di Governo del Territorio

COMUNE DI BERGAMO
AREA POLITICHE DEL TERRITORIO
DIREZIONE PIANIFICAZIONE URBANISTICA
UFFICIO PIANO DI GOVERNO DEL TERRITORIO

COORDINAMENTO UFFICIO PGT
ARCH. GIORGIO CAVAGNIS

TEAM DI PROGETTAZIONE
ARCH. GIORGIO CAVAGNIS
ARCH. GIANLUCA DELLA MEA
ARCH. MARINA ZAMBIANCHI

CONSULENZA SCIENTIFICA
PROF. ARCH. BRUNO GABRIELLI

CONSULENZA ARCHITETTONICA
PROF. ARCH. AURELIO GALFETTI

UFFICIO PGT
ARCH. SILVIA PERGAMI
ARCH. ALESSANDRO SANTORO
DOTT. SERGIO ARPIANI
DOTT. ANDREA CALDIROLI
DOTT. RAFFAELE PICARIELLO
DOTT. LARA ZANGA
GIP
DOTT. SILVIA CANDINI

CONSULENZA ASPETTI AMBIENTALI, PAESISTICI E VAS
ARCH. MARGHERITA FORNIA

CONSULENZA ASPETTI GEOLOGICI E IDROGEOLOGICI
DOTT. GEOL. RENATO CALDIROLI
DOTT. GEOL. MASSIMO ELITROPI

CONSULENZA ASPETTI LEGALI
AVV. FORTUNATO PIGANIO
AVV. PAOLO BONOMI

GIT (GESTIONE INFORMATIVO TERRITORIALE)

AGGIORNATO AL 30.01.2023
Gi.Ca.s

DOCUMENTO DI PIANO

DP6

GLI AMBITI DI TRASFORMAZIONE DEL PGT

metri 0 50 100 200 300 400 500 600 700 800 900 1000 scala 1:10'000

Elaborazioni cartografiche: Ufficio PGT