

# STRUTTURA PIANO DELLE REGOLE

SISTEMI	AMBITI	COMPONENTI	ELEMENTI	FUNZIONI	PRESCRIZIONI	PIANI E STRUMENTI
	<b>CITTÀ STORICA ANTICA E MODERNA</b>	<p>TESSUTI STORICI STRATIFICATI SU IMPIANTI ORIGINARI</p> <p>NS1 NUCLEO STORICO DI CITTÀ ALTA TS2 TESSUTO DEI BORGHI STORICI TS3 FRONTI STORICI E NUCLEI DI PRIMA FORMAZIONE NS4 NUCLEI STORICI PERIFERICI</p> <p>TESSUTI STORICI DI SOSTITUZIONE E DI AMPLIAMENTO</p> <p>TS5 TESSUTI STORICI DI EPOCA OTTO-NOVECENTESCA TS6 TESSUTI DI SOSTITUZIONE DI EPOCA CONTEMPORANEA</p> <p>TESSUTI STORICI DI EPOCA MODERNA E CONTEMPORANEA</p> <p>TS7 QUARTIERI MODERNI TS8 QUARTIERI CONTEMPORANEI DI PREGIO</p>	<p>EMERGENZE STORICHE ANTICHE E MODERNE</p> <p>ES1 VILLE E GIARDINI STORICI DI PREGIO ES2 EDIFICI E COMPLESSI ISOLATI DELLA CITTÀ STORICA ES3 EDIFICI E COMPLESSI ISOLATI DELLA CITTÀ MODERNA ES4 EDIFICI E COMPLESSI INDUSTRIALI DI PREGIO ES5 EDIFICI CONTEMPORANEI DI RILIEVO ES6 EDIFICI IPOGEI</p>	<p>SERVIZI E ATTREZZATURE</p> <p>S SERVIZI E ATTREZZATURE Rs RESIDENZA SOCIALE</p>	<p>TIPI DI INTERVENTO</p> <p>Re Restauro Rc Risanamento conservativo Ri Ristrutturazione edilizia Ru Ristrutturazione urbanistica</p>	<p>PIANI</p> <p>SOVRAORDINATI VIGENTI PRPC Piano Regionale Parco dei Colli di Bergamo PARTICOLAREGGIATI VIGENTI PPRCA Piano Particolareggiato di Recupero di Città Alta e Borgo Canale PPRVN Piani Particolareggiati di Recupero dei Vecchi Nuclei</p> <p>STRUMENTI</p> <p>VIGENTI PR Piano di Recupero di via Quarenghi</p> <p>PROPOSTI PR1 Progetto di riqualificazione e riconversione funzionale di Piazza Matteotti PR2 Progetto di recupero e valorizzazione del complesso storico-testimoniale di Astino</p>
	<b>CITTÀ CONSOLIDATA</b>	<p>TESSUTI CON TIPOLOGIE INSEDIATIVE A IMPIANTO CHIUSO O SEMI-APERTO</p> <p>AD1 TESSUTO CHIUSO AD ALTA DENSITÀ AD2 TESSUTO SEMI-APERTO AD ALTA DENSITÀ MAD1 TESSUTO SEMI-APERTO A MEDIO-ALTA DENSITÀ</p> <p>TESSUTI CON TIPOLOGIE INSEDIATIVE A IMPIANTO APERTO O LIBERO</p> <p>AD3 TESSUTO APERTO AD ALTA DENSITÀ MAD2 TESSUTO APERTO A MEDIO-ALTA DENSITÀ MDa TESSUTO APERTO A MEDIA DENSITÀ A IMPIANTO IRREGOLARE MDb TESSUTO APERTO A MEDIA DENSITÀ A IMPIANTO REGOLARE BDa TESSUTO APERTO A BASSA DENSITÀ, TIPOLOGIA A VILLA BDb TESSUTO APERTO A BASSA DENSITÀ, MAGLIA REGOLARE TIPOLOGIA UNITARIA BDc TESSUTO APERTO A BASSA DENSITÀ, MAGLIA E TIPOLOGIA NON UNITARIE</p>	<p>EDIFICATO SPARSO</p> <p>ESI EDIFICI SPARSI ISOLATI</p>			
	<b>CITTÀ DELLE ATTIVITÀ</b>	<p>TESSUTI CON TIPOLOGIE INSEDIATIVE CON IMPIANTO UNITARIO</p> <p>IU1 TESSUTI A IMPIANTO UNITARIO AD ALTA DENSITÀ IU2 TESSUTI A IMPIANTO UNITARIO A MEDIO-ALTA DENSITÀ IU3 TESSUTI A IMPIANTO UNITARIO A MEDIA DENSITÀ IU4 TESSUTI A IMPIANTO UNITARIO A BASSA DENSITÀ</p> <p>TESSUTI CON PRESENZA DI ATTIVITÀ MISTE E POLIFUNZIONALI</p> <p>MMA TESSUTI POLIFUNZIONALI AD ALTA DENSITÀ MMM TESSUTI MISTI A MEDIA DENSITÀ MMB TESSUTI MISTI A BASSA DENSITÀ</p> <p>ATTIVITÀ LEGATE AL SISTEMA DELLA PRODUZIONE TRADIZIONALE</p> <p>AP TESSUTO PER ATTIVITÀ PRODUTTIVO-ARTIGIANALI</p> <p>ATTIVITÀ LEGATE AL SISTEMA DEL COMMERCIO E DISTRIBUZIONE</p> <p>AC TESSUTI PER ATTIVITÀ COMMERCIALI DESTINATE ALLA VENDITA</p> <p>ATTIVITÀ LEGATE AL SISTEMA AEROPORTUALE</p> <p>AA ATTIVITÀ E SERVIZI INTEGRATIVI DELLA FUNZIONE AEROPORTUALE</p>				
	<b>CITTÀ DEI SERVIZI E DELLE ATTREZZATURE</b>	<p>SA SERVIZI URBANI E ATTREZZATURE</p>				
	<b>CITTÀ IN TRASFORMAZIONE</b>	<p>PIANI, PROGRAMMI E INTERVENTI IN ATTO</p> <p>IU5 INTERVENTI IN CORSO DI ATTUAZIONE PgZ INTERVENTI PREVISTI DAL PIANO DI ZONA</p> <p>PIANI E INTERVENTI PREVISTI DAL PGT</p> <p>AT AMBITI DI TRASFORMAZIONE Ns NUOVI SERVIZI</p>				

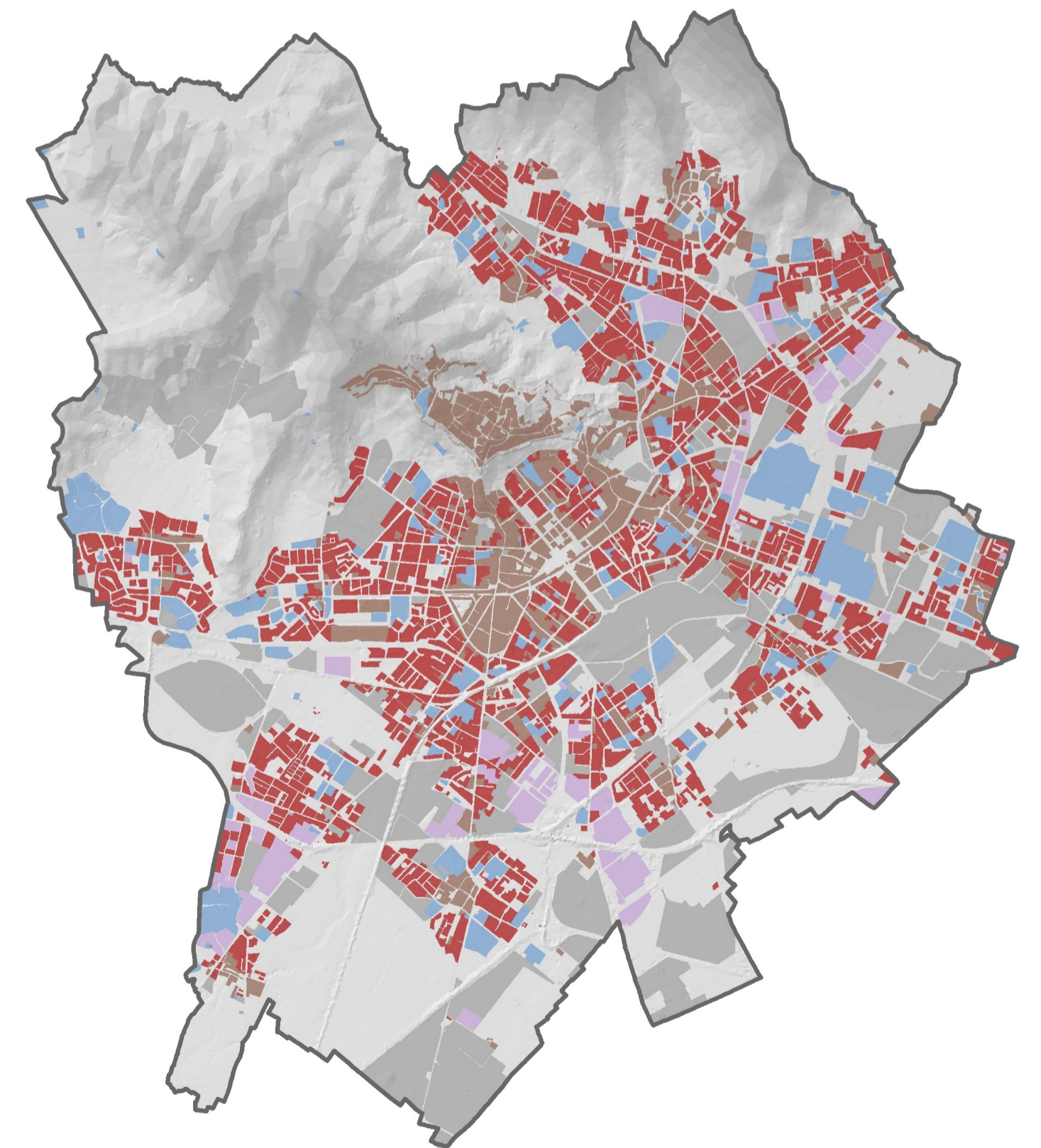

SISTEMI	AMBITI	COMPONENTI	ELEMENTI	FUNZIONI	PRESCRIZIONI	PIANI E PROGRAMMI
	<b>AMBITI DI VALORE PAESAGGISTICO-AMBIENTALE</b>	<p>SISTEMA DEGLI SPAZI NATURALISTICI PRINCIPALI</p> <p>B AREE BOSCHATE PA PRATI ARBORATI</p> <p>SISTEMA DEGLI SPAZI NATURALISTICI SECONDARI</p> <p>PS PRATI STABILI AL AREE LIBERE NON PRODUTTIVE (INCOLTI)</p> <p>SISTEMA DELLE ACQUE SUPERFICIALI</p> <p>RI RETICOLO IDRICO SP ARGINI E SPONDE</p>	<p>ELEMENTI, PERCORSI E CONNESSIONI</p> <p>EPC EDIFICATO DEL PARCO DEI COLLI</p>	<p>SERVIZI E ATTREZZATURE</p> <p>S SERVIZI E ATTREZZATURE Rs RESIDENZA SOCIALE</p>	<p>TIPI DI INTERVENTO</p> <p>Re Restauro Rc Risanamento conservativo Ri Ristrutturazione edilizia Ru Ristrutturazione urbanistica</p> <p>AREE SOTTOPOSTE A PROCEDURA DI BONIFICA</p> <p>1 COMMA 1 2 COMMA 2</p>	<p>PIANI</p> <p>SOVRAORDINATI VIGENTI PRPC Piano Regionale Parco dei Colli di Bergamo PARTICOLAREGGIATI VIGENTI PPRCA Piano Particolareggiato di Recupero di Città Alta e Borgo Canale PPRVN Piani Particolareggiati di Recupero dei Vecchi Nuclei</p> <p>STRUMENTI</p> <p>VIGENTI PPR Piano di Recupero di via Quarenghi</p> <p>PROPOSTI PR1 Progetto di riqualificazione e riconversione funzionale di Piazza Matteotti PR2 Progetto di recupero e valorizzazione del complesso storico-testimoniale di Astino</p>
	<b>AMBITI DI VALORE AGRONOMICO-AMBIENTALE</b>	<p>SISTEMA DEGLI SPAZI AGRICOLI DI COLLINA</p> <p>Fv FRUTTETI E VIGNETI CO COLTURE ORTICOLE Se1 SEMINATIVI DI COLLINA</p> <p>SISTEMA DEGLI SPAZI AGRICOLI DI PIANURA</p> <p>CV COLTURE ORTO-FLOROVIVAISTICHE Se2 SEMINATIVI DI PIANURA</p>	<p>ELEMENTI, PERCORSI E CONNESSIONI</p> <p>Po PERCORSI PODERALI E CAMPESTRI</p>			
	<b>AMBITI DI VALORE ECOLOGICO-AMBIENTALE</b>	<p>SISTEMA DELLE AREE DI VALORE ECOLOGICO-AMBIENTALE</p> <p>V1 PARCHI URBANI V2 GIARDINI V3 ORTI URBANI</p> <p>SISTEMA DELLE AREE DI VALORE ECOLOGICO-AMBIENTALE</p> <p>V4 VERDE DI CONNESSIONE AMBIENTALE V5 VERDE DI VALORE ECOLOGICO</p> <p>AREE STRATEGICHE A VOCAZIONE PUBBLICA - STANZE VERDI</p> <p>V6 CINTURA VERDE</p> <p>AREE DI RIQUALIFICAZIONE E RINATURALIZZAZIONE</p> <p>V7 VERDE DI MITIGAZIONE DELLE INFRASTRUTTURE</p>	<p>ELEMENTI, PERCORSI E CONNESSIONI</p> <p>Fi FILARI ALBERATI</p>			

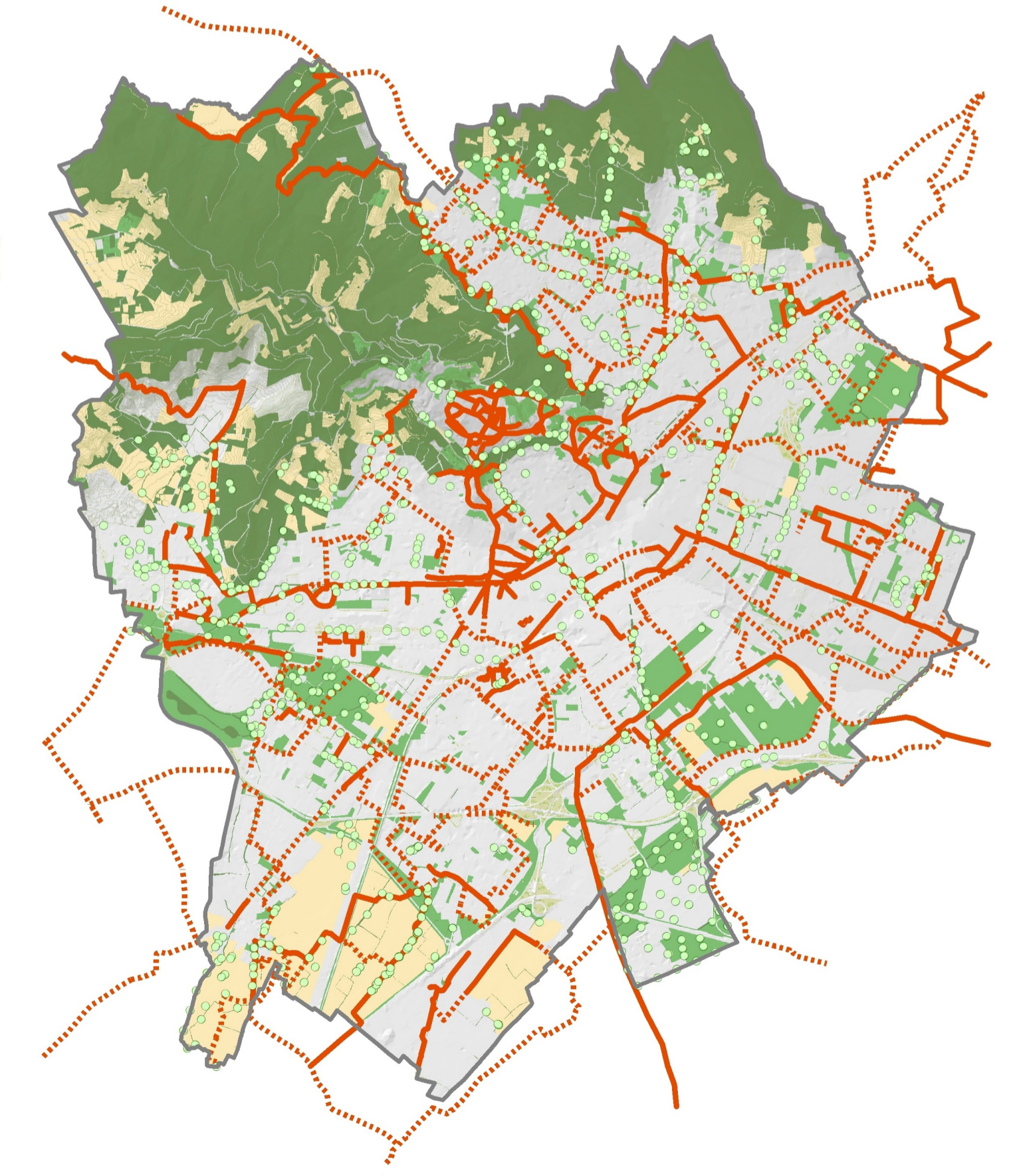

COMUNE DI BERGAMO

DIREZIONE TERRITORIO E AMBIENTE  
DIVISIONE PIANIFICAZIONE URBANISTICA GENERALE  
UFFICIO PIANO DI GOVERNO DEL TERRITORIO

**P G T**

Piano di Governo del Territorio

COORDINAMENTO UFFICIO PGT  
ARCH. GIORGIO CAVARINI

TEAM DI PROGETTAZIONE  
ARCH. GIORGIO CAVARINI  
ARCH. SILVANA DELLA MEA  
ARCH. MARINA ZAMBANCHI

CONSULENZA SCIENTIFICA  
PROF. ARCH. SILVANO GARRELLI

CONSULENZA ARCHITETTONICA  
PROF. ARCH. AURELIO GALFETTI

UFFICIO PGT  
ARCH. SILVIA PERGAMI  
ARCH. ALESSANDRO SANTORO  
DOTT. SERIO APPARÀ  
DOTT. ANDREA CALABROLI  
DOTT. MARILENE POCARELLO  
DOTT. LARA ZANGA  
DOTT. SILVIA CINQUINI

CONSULENZA ASPETTI AMBIENTALI, PAESISTICI E VAS  
ARCH. MARGHERITA FIORINA

CONSULENZA ASPETTI GEOLOGICI E IDROGEOLOGICI  
DOTT. GEOL. RENATO CALDARELLI  
DOTT. GEOL. MASSIMO ELTROPI

CONSULENZA ASPETTI LEGALI  
AVV. FORTUNATO PRIGATO  
AVV. PAOLO BONONI  
SIT (SISTEMA INFORMATIVO TERRITORIALE)

AGGIORNATO AL 30.01.2023  
DE. D.C. N. 5

**PIANO DELLE REGOLE**

**PR2**

STRUTTURA DEL PIANO DELLE REGOLE