IL SISTEMA DELLA MOBILITA' SOSTENIBILE

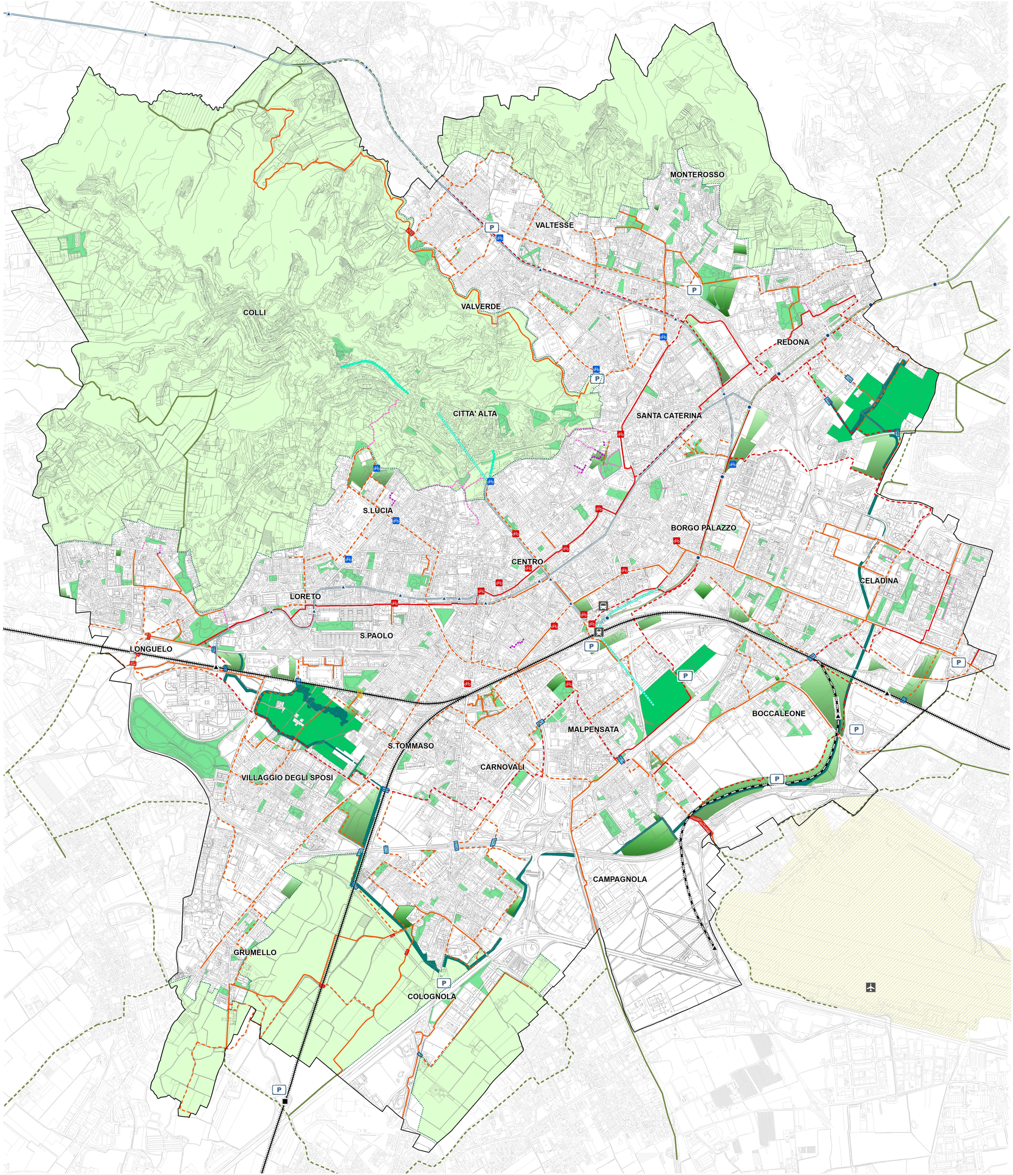

SISTEMA DELLE CICLOVIE

ESISTENTE | PREVISIONE

- Percorso ciclopedonale di primo livello (1.12)
- Percorso ciclopedonale di secondo livello (1.12)
- Percorso ciclopedonale di terzo livello (1.12)
- Percorso pedonale (1.12)
- Bike Sharing

ESISTENTE | IN ATTUAZIONE | PREVISIONE

- Attraversamenti ciclopedonali

SISTEMA DELLA MOBILITA' SU FERRO

ESISTENTE | PREVISIONE

- Stazione ferrovia
- Linee ferroviarie (1.9)
- Linee Tranviarie (1.10) (1.3.9)
- Nodi ferroviari
- Nodi tranviari
- Funicolare (2.4)
- Risalita e collegamento eptometrico (2.4)

SISTEMA DELLA MOBILITA' SU GOMMA

ESISTENTE | PREVISIONE

- Parcheggi di interscambio e di attestazione
- Stazione autobus

AREE VERDI DI SUPPORTO ALLA MOBILITA' SOSTENIBILE

ESISTENTE | PREVISIONE

- Verde pubblico e/o di uso pubblico
- La cintura verde e servizi ambientali previsti dal PGT
- Le stanze verdi

RIFERIMENTI TERRITORIALI

- Aereoporto
- Confine comunale
- Parco dei Colli

FONTI

(1) Provincia di Bergamo: Piano Territoriale di Coordinamento Provinciale (PTCP), approvato con Delibera di Consiglio Provinciale n. 40 del 22 aprile 2004
(2) Comune di Bergamo: Direzione Territorio Ambiente - Divisione Pianificazione Urbanistica Generale - Documento di Inquadramento Ambientale e Territoriale del Intervento, approvato con Delibera di Consiglio Comunale n. 84 del 29 novembre 2006
(3) TEB: Servizio Ferroviario Metropolitano - Studio di fattibilità - novembre 2003
(4) Comune di Bergamo: Direzione Territorio e Ambiente - Divisione Mobilità e Trasporti - Piano della Mobilità (PUM), adottato dal Consiglio Comunale nel luglio 2006
(5) Comune di Bergamo: Direzione Lavori Pubblici - Divisione Infrastrutture e Arredo urbano - Intervento di manutenzione straordinaria con rifunzione strade e interazioni per interventi di scuoncia stradale (2002): Quartiere Monterosso; 2005: Campagnola, Colognola, Longuelo, Redona; San Tomaso de Calvi; 2006: Area Longuelo-Sombreno; Boccaleone; 2007 Zaste e Spalenga)
(6) Comune di Bergamo: Direzione Territorio e Ambiente - Divisione Mobilità e Trasporti - Programma Triennale dei Servizi di Trasporto Pubblico Locale 2001-2003 - Contratto di Servizio 2117 R.M. del 10 agosto 2004
(7) Progetto AMAS in corso di attuazione
(8) Comune di Bergamo: Direzione Polizia Locale Guardia di Finanza: in corso di sottoscrizione
(9) Servizio tecnico ottobre 2007 – proposta elaborata dall'ufficio di piano in relazione al tavolo tecnico Provincia di Bergamo, Comune di Bergamo, RFI, Porta Sud, Ferrovie Nord Milano
(10) Studio preliminare TEB – ottobre 2007
(11) Comune di Bergamo: Direzione Territorio e Ambiente – Divisione Mobilità e Trasporti
(12) Proposta da: Piano di Governo del Territorio

NOTE

La Tavola PS4 è descrittiva del quadro progettuale del sistema della mobilità sostenibile, non è un elaborato precettivo.
La presente tavola, elaborata a cura dell' Ufficio PGT utilizza come basi cartografiche di riferimento le seguenti Carte Tecniche Comunali (CTC):
Comune di Bergamo: cartografia numerica realizzata con riprese aeree del Novembre 1993 aggiornata per la trasposizione in database topografico con riprese aeree del 7 Novembre 2007

P G T
Piano di Governo del Territorio

COMUNE DI BERGAMO
AREA POLITICHE DEL TERRITORIO
DIREZIONE PIANIFICAZIONE URBANISTICA
UFFICIO PIANO DI GOVERNO DEL TERRITORIO

COORDINAMENTO UFFICIO PGT
ARCH. GIORGIO CAVAGNIS

TEAM DI PROGETTAZIONE
ARCH. GIORGIO CAVAGNIS
ARCH. GIANLUCA DELLA MEA
ARCH. MARINA ZAMBIANCHI

CONSULENZA SCIENTIFICA
PROF. ARCH. BRUNO GABRIELLI

CONSULENZA ARCHITETTONICA
PROF. ARCH. AURELIO GALFETTI

UFFICIO PGT
ARCH. SILVIA PERGAMI
ARCH. ALESSANDRO SANTORO
DOTT. SERGIO APPIANI
DOTT. ANDREA CALDIROLI
DOTT. RAFFAELE PICARIELLO
DOTT. LARA ZANGA
con
DOTT. SILVIA CIVIDINI

CONSULENZA ASPETTI AMBIENTALI, PAESISTICI E VAS
ARCH. MARGHERITA PIORNA

CONSULENZA ASPETTI GEOLOGICI E IDROGEOLOGICI
DOTT. GEOL. RENATO CALDARELLI
DOTT. GEOL. MASSIMO ELITROPI

CONSULENZA ASPETTI LEGALI
AVV. FORTUNATO PAGANO
AVV. PAOLO BONOMI

SIT (SISTEMA INFORMATIVO TERRITORIALE):

AGGIORNATO AL 30.01.2023
Art. 2.2.1. a. 8

PIANO DEI SERVIZI

PS4

IL SISTEMA DELLA MOBILITA' SOSTENIBILE

metri 0 50 100 200 300 400 500 600 700 800 900 1000
scala 1:10000

Elaborazioni cartografiche: Ufficio PGT