

- LEGENDA**
- Zone speciali di conservazione
  - Parchi naturali
  - Aree Prioritarie Intervento - API
  - Parco dei Colli di Bergamo
  - Parco delle Piane Agricole
  - Ambiti di qualificazione del paesaggio rurale
  - Aree verdi urbane per la fruizione della rete verde, servizi per il verde, ricreativi e del tempo libero (esistenti e di progetto)
  - Fiori
  - Viali Alberati
  - Reticolo idrografico a cielo aperto
  - Reticolo idrografico coperto

Gli elementi naturali del paesaggio

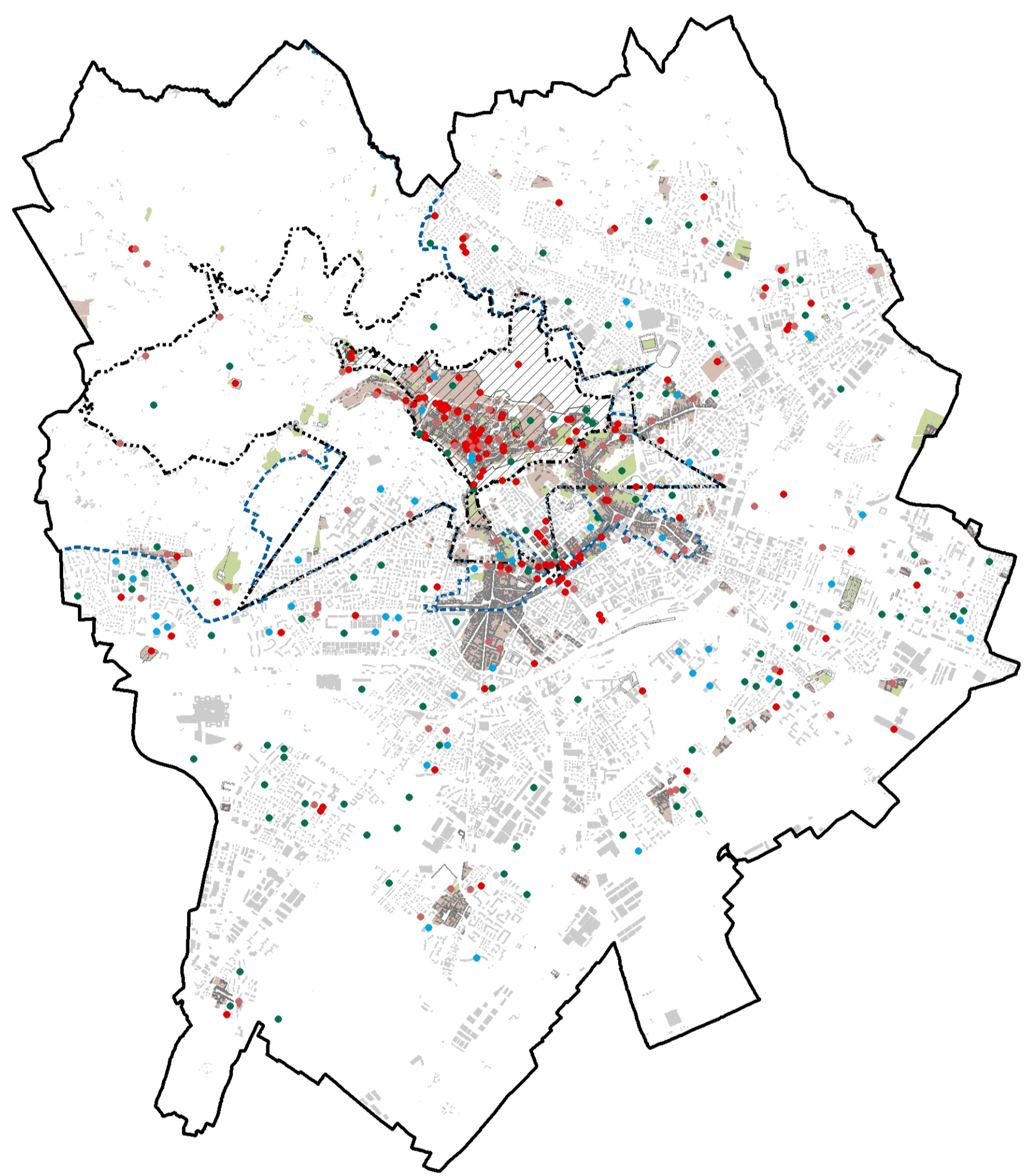

- LEGENDA**
- Elementi identitari del paesaggio**
- Antiche Formazioni
  - Buffer zone del sito UNESCO "Opere di difesa veneziana del XVI e XVII secolo: Stato da Terra - Stato da Mar Occidentale"
  - Cora zone del sito UNESCO "Opere di difesa veneziana del XVI e XVII secolo: Stato da Terra - Stato da Mar Occidentale"
  - Corpi Santi
- Beni culturali e paesaggistici**
- Viali e parchi vincolati
  - Immobili assoggettati a vincolo
  - Perimetro vincolato (sacchete, chioschi, saggi, corti)
  - Aggregazioni di immobili ad area di valore paesaggistico di notevole interesse pubblico (Area PICP)
- Poli culturali**
- Ambiente
  - Artistico, Culturale, Storico, Museale
  - Religioso
  - Situazione

Gli elementi storico-culturali del paesaggio

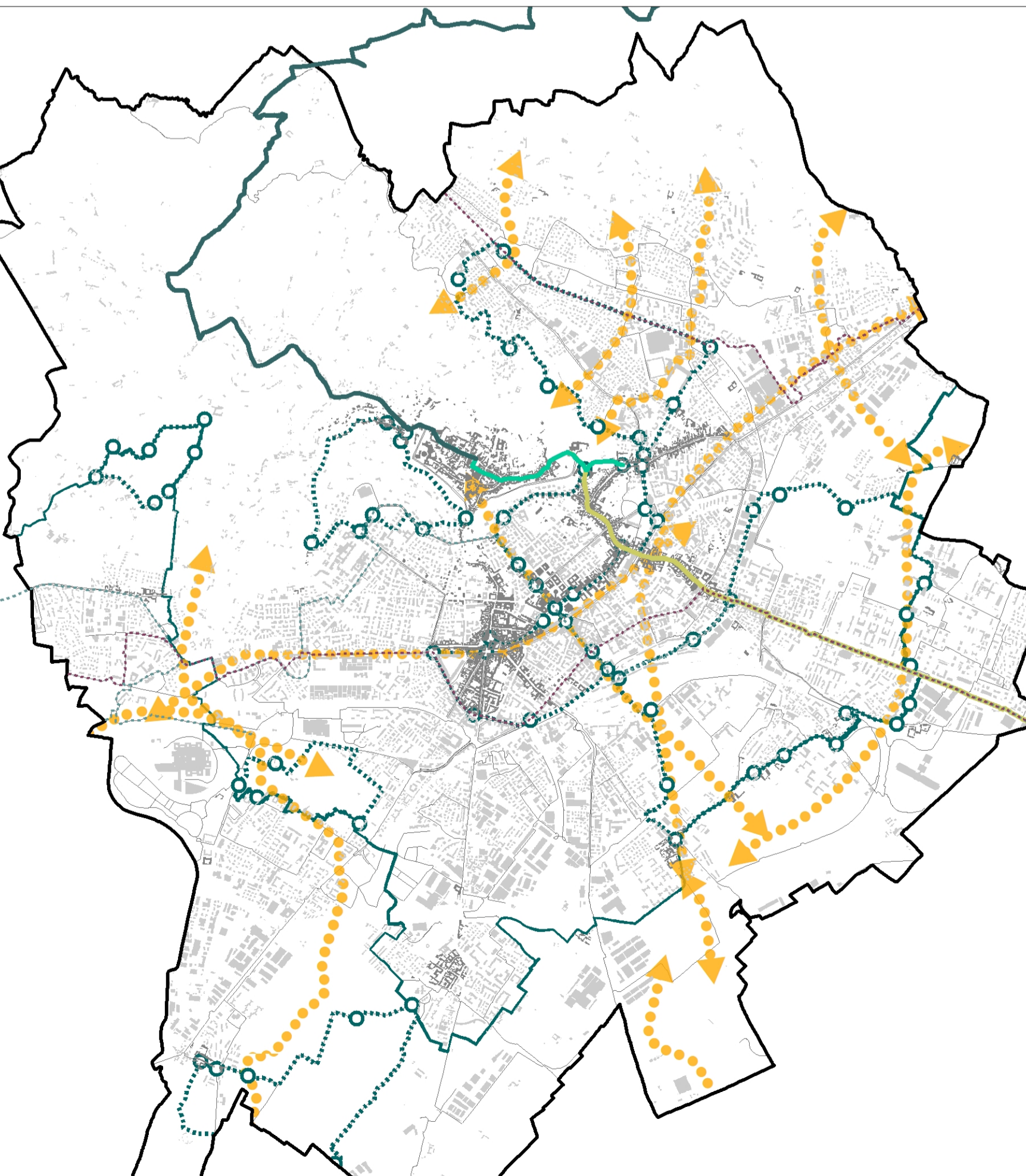

- LEGENDA**
- Connessioni ecologiche**
- Connesioni e corridoi della REC
- Connessioni fruttive**
- Cultural Trail nostro
  - Cultural Trail circuiti
  - Cultural Trail aree accessorie
  - Biclipion
  - Via delle Sorelle
  - Ciclavia Bergamo-Brescia
  - Miglio della Bellezza
  - Percorsi Ciclabili di Interesse Regionale - PCR
  - Tracciati guida paesaggistici del Piano Paesaggistico Regionale

Le direttrici di connessione ecologico-paesaggistica e fruttive

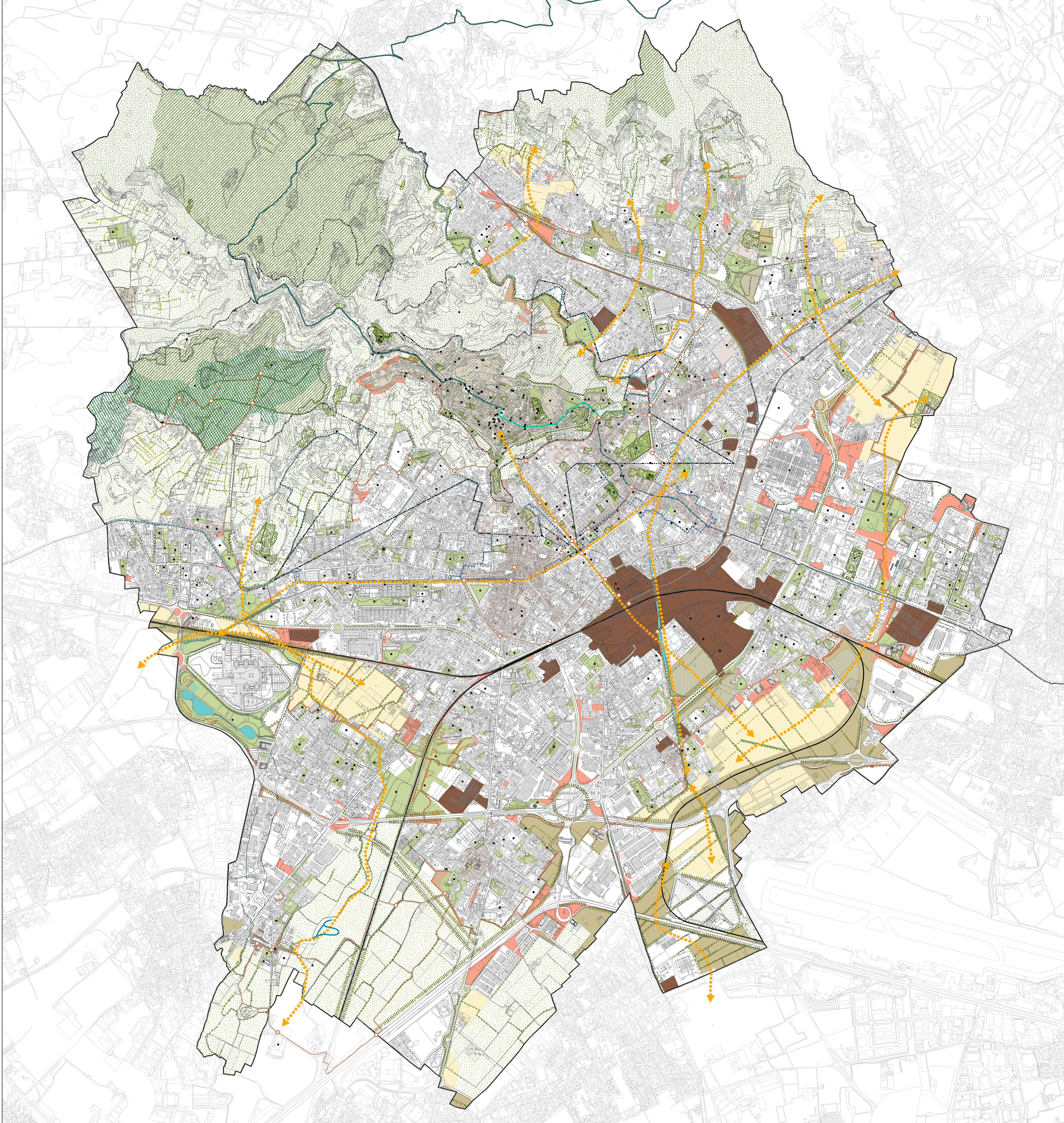

- LEGENDA**
- Ambiti della Rete Verde Comunale [art. 42 NTA PDR]**
- Ambiti di qualificazione del paesaggio rurale
  - Ambiti di ricomposizione e valorizzazione del paesaggio antropico
  - Ambiti di ricomposizione del paesaggio rurale e dei tessuti periferici
  - Ambiti di ricomposizione paesistica e di ridefinizione del paesaggio urbano
  - Fascia di mitigazione e progettazione paesaggistica delle infrastrutture
  - Aree verdi urbane per la fruizione della rete verde
- Elementi di supporto e sinergia della Rete Verde Comunale**
- Zona speciale di conservazione "Boschi del Astino e dell'Altezza" [art. 23 NTA PDR]
  - Parchi naturali [art. 67 NTA PDR]
  - Aree Prioritarie Intervento - API (Delibera di Giunta regionale n. 2423 dell'11/7/2018)
  - Parco dei Colli di Bergamo [art. 67 NTA PDR]
  - Aree verdi funzionali allo preservation del patrimonio ecologico ed ambientale [art. 12 NTA PDR]
  - Fiori [art. 16 NTA PDR]
  - Viali Alberati [art. 16 NTA PDR]
  - Aree oggetto di forestazione [art. 15 NTA PDR]
  - Reticolo idrografico a cielo aperto [art. 16 NTA PDR]
  - Reticolo idrografico coperto [art. 16 NTA PDR]
  - Area boschiva del Piano Territoriale dei Colli di Bergamo e del Piano di Indirizzo Forestale dei territori esterni ai Parchi e alle Comunità Montane [art. 16 NTA PDR]
  - Strutture del Piano Territoriale dei Colli di Bergamo [art. 67 NTA PDR]
  - Sistemi verdi del Piano Territoriale dei Colli di Bergamo e del Piano di Indirizzo Forestale dei territori esterni ai Parchi e alle Comunità Montane
  - Interventi del trasporto pubblico
  - Ferrovie/azioni esistenti
  - Ferrovie/azioni in previsione
  - Tram (azione esistente)
  - Tram (azione in previsione)
- Elementi identitari del paesaggio**
- Antiche Formazioni
  - Buffer zone del sito UNESCO "Opere di difesa veneziana del XVI e XVII secolo: Stato da Terra - Stato da Mar Occidentale" [art. 19 NTA PDR]
  - Cora zone del sito UNESCO "Opere di difesa veneziana del XVI e XVII secolo: Stato da Terra - Stato da Mar Occidentale" [art. 19 NTA PDR]
  - Corpi Santi
  - Reliquie architettoniche [art. 22 NTA PDR]
  - Bellevedere [art. 27 comma 3 PDR]
  - Visuali sensibili [art. 27 comma 3 PDR]
  - Punti di osservazione del paesaggio lombardo [art. 27 comma 4 PDR]
- Beni culturali e paesaggistici**
- Immobili assoggettati a vincolo [Parte Seconda del D.lgs. n. 42/2004 e s.m.]
  - Immobili assoggettati a vincolo [Parte Seconda del D.lgs. n. 42/2004 e s.m.]
  - Perimetro vincolato (sacchete, chioschi, saggi, corti) [Parte Seconda del D.lgs. n. 42/2004 e s.m.]
  - Alberi monumentali [Parte Seconda del D.lgs. n. 42/2004 e s.m.]
  - Obesità [art. 24 NTA PDR]
- Poli culturali**
- Artistiche [Carta geomorfologica - Componente geologica, stratigrafica e sismica]
  - Aggregazioni di immobili ad area di valore paesaggistico di notevole interesse pubblico [art. 50 legge di piano PICP]
  - Poli culturali
- Connessioni ecologiche**
- Connesioni e corridoi della REC [art. 16 NTA PDR]
- Connessioni fruttive**
- Cultural Trail nostro [art. 4 Direttive DDP]
  - Cultural Trail circuiti [art. 4 Direttive DDP]
  - Cultural Trail aree accessorie [art. 4 Direttive DDP]
  - Via delle Sorelle
  - Ciclavia Bergamo-Brescia
  - Miglio della Bellezza
  - Percorsi Ciclabili di Interesse Regionale - PCR
  - Tracciati guida paesaggistici del Piano Paesaggistico Regionale

SCALA 1:10.000

0 100 200 400 600 800 1000 m



**COMUNE DI BERGAMO**  
 Direzione Urbanistica, Interventi urbani complessi, patrimonio e Logistica interna, opere di riqualificazione

PDR 2024  
 AZIONE D.C.C. n. 59 in data 16/10/2023  
 APPROVAZIONE D.C.C. n. 24 in data 11/04/2024  
 Modificato ai sensi dell'art. 13 della LR. 12/05 e s.m.;  
 - varPDR24\_01 (D.C.C. n. 63 del 27/01/2025)

**PDR 03**

**PIANO DELLE REGOLE**  
**RETE VERDE E PAESAGGIO**