

Edificio in via Palazzolo, 10

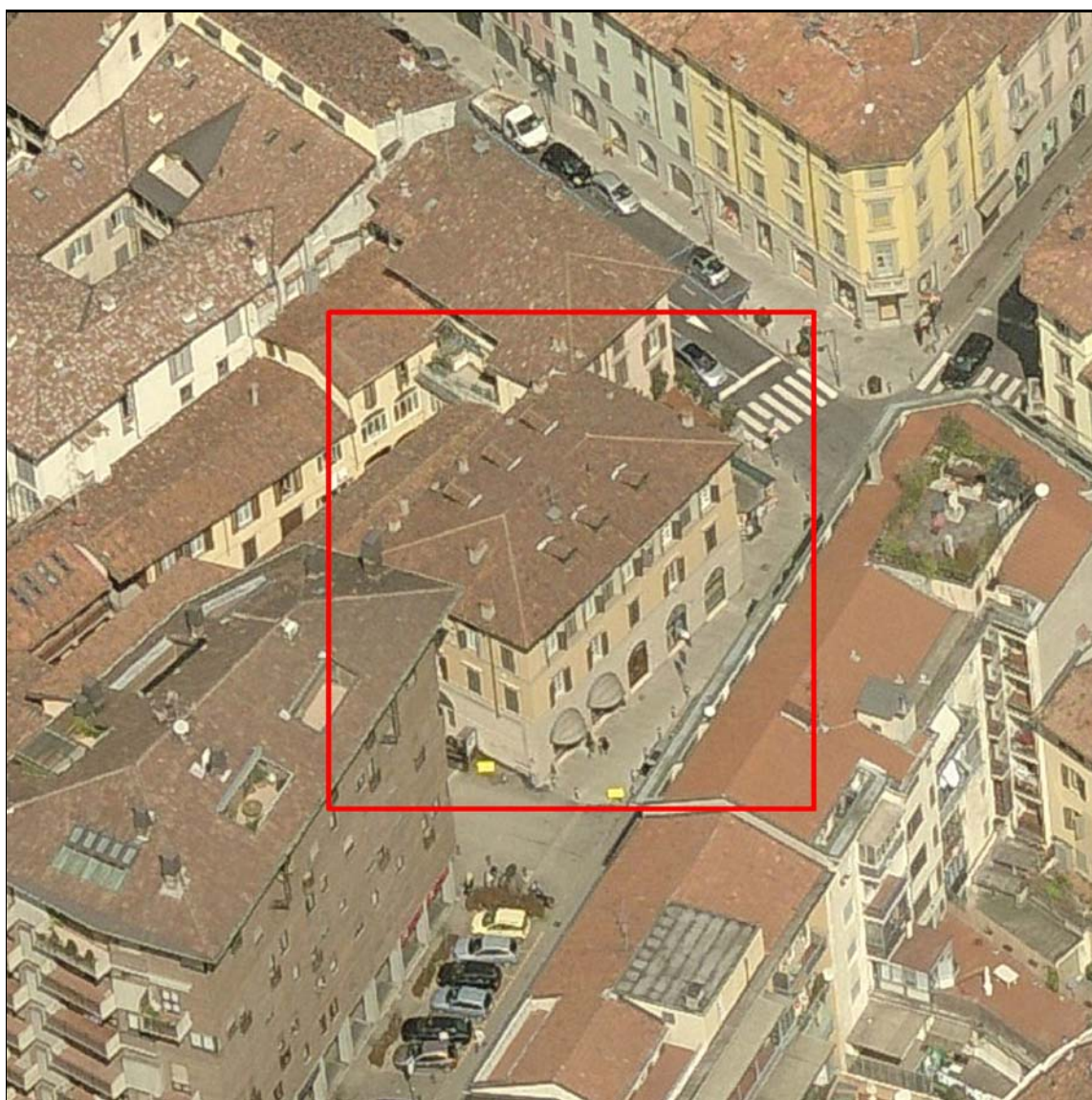

Estratto foto prospettica

Fonte: Pictometry - Compagnia Generale Ripreseeree

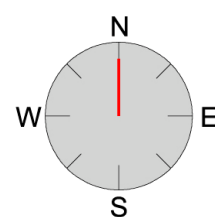

Estratto di decreto di vincolo

 Mod. 41
 (ANTICHITÀ E BELLE ARTI)

IL MINISTRO DELLA PUBBLICA ISTRUZIONE

Vista la legge 1° giugno 1939, n. 1089 sulla tutela delle cose d'interesse artistico e storico ;
 Ritenuto che il 1° edificio di Via Palazzolo, 10

sito in Prov. di Bergamo, Comune di BERGAMO
 frazione di _____, segnato in catasto a
 numero 1761 di proprietà ~~(XXXXXX)~~ di Sig. Giuseppe MELLONI fu
Luigi nato ad Ascoli Piceno il 15/12/1904
 confinante con il Vicolo della Foppa, il mapp. 1315, la Via Palazzolo ed il
mapp. 1863

ha interesse particolarmente importante ai sensi della citata legge perchè importante esempio
di casa neoclassica. Al piano terreno bassamenti e bugnati in cui si a-
prono archi ad arco a tutto sesto. Il primo piano ha finestre con el-
ganti mostre, mentre il secondo si risolve a loggiato dorico cieco. Il
motivo è ripetuto anche sulle facciate laterali e si arricchisce di una
nicchia con vaso decorativo.

D E C R E T A :

il 1° edificio di Via Palazzolo, 10
 come sopra descritto, è dichiarato di interesse particolarmente importante ai sensi della citata
 legge 1° giugno 1939, n. 1089 e viene quindi sottoposto a tutte le disposizioni di tutela con-
 tenute nella legge stessa.

Il presente decreto sarà notificato in via amministrativa al proprietario domiciliato
 in BERGAMO Via Giorgio Paglia, 14 N. _____
 a mezzo del mezzo comunale di BERGAMO
 A cura del competente Soprintendente AI MONUMENTI PER LA LOMBARDIA
MILANO- Piazza Duomo, 14 esso varrà

quindi trascritto presso la Conservatoria dei registri immobiliari, ed avrà efficacia nei confronti
 ogni successivo proprietario, possessore o detentore a qualsiasi titolo.

Roma, 12 APR. 1965 195...



IL MINISTRO
F. lo CALEFFI

Per copia conforme:
 Il Capo della Divisione
 P. A. ...

VERBALE DI NOTIFICA

Su richiesta del Ministro della Pubblica Istruzione, io sottoscritto, messo del Comune
 di BERGAMO, ho, in data di oggi, notificato il presente decreto
 al Signor Giuseppe MELLONI fu Luigi, nato ad Ascoli Piceno il 15/12/1904
 mediante consegna fattane al domicilio suindicato, a mezzo di persona qualificata per _____
Baneri Amedeo suo genero

Data 1/7/65

Il Messo del
 Comune
 di Bergamo

IL MESSO COMUNALE
F. to Sozza Mario

(110199) Mod. 34 del 1958 - Ed. Poligr. Stato - G. C. (21.000)

Elementi identificativi riferiti al decreto di vincolo

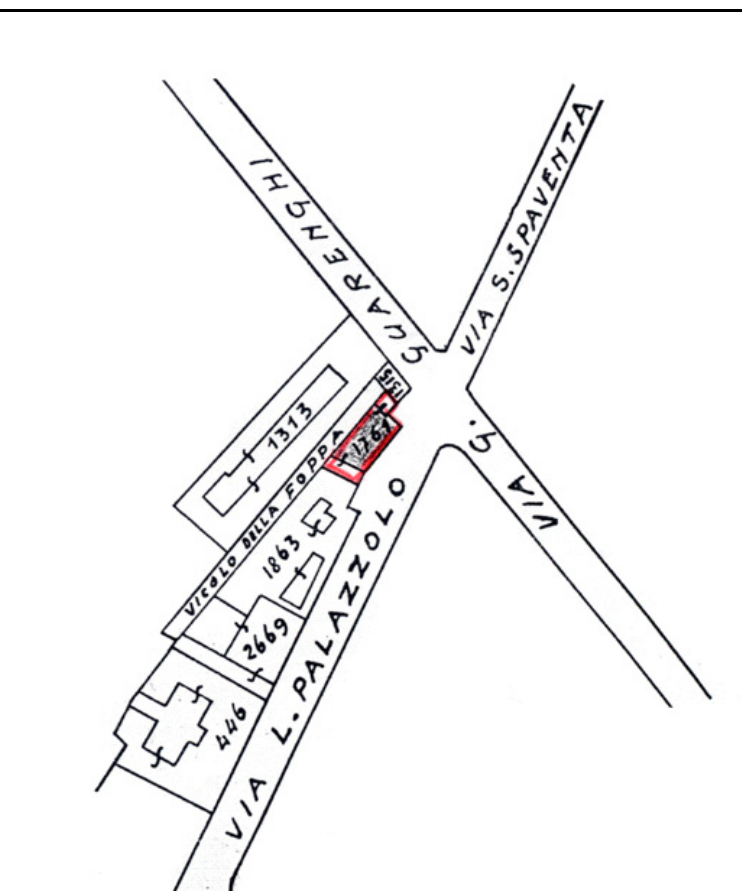
	Dati Ipotecari	Estratto di mappa catastale
Proprietà	Melloni Giuseppe fu Luigi	
Decreto	12/04/1965	
Notifica	01/07/1965	
	Dati Catastali	
Sezione Cens.	Bergamo (Bergamo)	
Foglio	11 (78)	
Mappale/i	1761 (1761)	

I dati tra parentesi sono riferiti al Nuovo Catasto Terreni

Vincolo n. 174 *CULTURALE*

Edificio in via Palazzolo, 10



Estratto della carta tecnica comunale

Cartografia numerica realizzata con riprese aeree del novembre 1993, aggiornata per la trasposizione in database topografico con riprese aeree del 7 novembre 2007, collaudata il 6 luglio 2010.

Scala 1:1.000

Legenda dell'elaborato cartografico "PR8 - Vincoli e tutele" del Piano delle Regole del PGT

	GIARDINO VINCOLATO*		VINCOLO DI RISPETTO DEL GIARDINO*
	IMMOBILE VINCOLATO*		IMMOBILI ASSOGGETTATI A VINCOLO ARCHEOLOGICO DIRETTO
	MURA VENETE E RESTI DELLE MURAINI*		PERTINENZE VINCOLATE
	GIARDINO E PARCO VINCOLATO*		VINCOLO RISPETTO DEL COMPLESSO MONUMENTALE*
	SEGNALAZIONE DI PARTICOLARI MONUMENTALI DEMOLITI *		ELEMENTI ARCHITETTONICI VINCOLATI (FACCIAE, PORTALI, RESTI DELLE MURAINI)*
	PARTICOLARI INTERNI VINCOLATI (AFFRESCHI, TOMBE, ACQUESANTIERE)*		VINCOLO RIDEFINITO (RETTIFICHE DI PERIMETRAZIONI, AGGIORNAMENTI E/O CORREZIONI NELLA DEFINIZIONE DEL VINCOLO)*

Informazioni

Importante esempio di casa neoclassica. Al piano terreno basamenti a bugnati in cui si aprono varchi ad arco a tutto sesto. Il primo piano ha finestre con eleganti mostre, mentre il secondo si risolve a loggiato dorico cieco. Il motivo è ripetuto anche sulle facciate laterali e si arricchisce di una nicchia con vaso decorativo.¹

Tratto da: ¹ Relazione allegata al decreto di vincolo.

Documentazione fotografica



Rilievi effettuati a cura di: Comune di Bergamo (Aprile 2009)

(Archivio fotografico dell'Ufficio SIT del Comune di Bergamo)