COMUNE DI BERGAMO — INVENTARIO DEI BENI CULTURALI E AMBIENTALI — MONUMENTI

DENOMINAZIONE: Edificio residenziale — EPOCA: sec.XIX

LOCALITÀ: Moroni — VIA: Moroni — N. CIV.: 122

CATASTO: Bergamo F.10 ;mp.833-837-835

PROPRIETÀ: privata — USO ATTUALE: laboratori,abitazione

STRUTTURE VERTICALI: — STRUTTURE ORIZZONTALI: — COPERTURE: — UMIDITÀ:

PROTEZIONE ESISTENTE: P.R.G. n.a. art.11

PROTEZIONE PROPOSTA:

1 - VALORE ARCHITETTONICO
a) pessimo b) cattivo c) mediocre
d) buono e) ottimo

2 - NECESSITÀ DI RESTAURO
a) impossibile b) restauro integrale
c) restauro interno o esterno
d) restauri parziali e) ottime condizioni

NUMERO SCHEDA: 0 1 1 0 6 2 0

		a	b	c	d	e	GRADO
piano terreno	1 2						A=5
resto dell'edificio	1 2						B=6
spazi liberi	1 2						

DESTINAZIONE DI PIANO:

DATI CRONOLOGICI

Edificio del XIX secolo.

Modificate aperture al piano terra.
Aggiunta tettoia.

DATI TIPOLOGICI

Edificio interno rispetto alla cortina su strada,addossato,a pianta rettangolare.Altezza di due-tre piani.Copertura a una falda e piana(terrazza).Al piano terra serie di aperture dalle dimensioni eterogenee.Ai piani superiori finestre rettangolari.Vano scale interno centrale.Ampia terrazza ad est al 2° piano.

CARATTERISTICHE PARTICOLARI E CONTESTO

STRUTTURE E MATERIALI

Muratura mista e in mattoni.
Solai in legno e cemento(terrazza).
Tetto con orditura in legno e manto in coppi.
Fronti intonacate.

PROPRIETARIO ATTUALE:

BIBLIOGRAFIA:

DOCUMENTI ANNESSI

NEG.125.16/123.36

negozi, attività artigianali, vetrine, insegne, ecc.

PROPOSTE DI RESTAURO: verificare aperture del piano terra.Demolire corpo a due piani addossato all'edificio alla scheda n. 01.1.06.19(B) e tettoia.
Rifacimento intonaci.

REDATTA DA: G.M.Labaa-maggio 1973

REVISIONATA DA: V.Zanella-giugno 1973

VISTA DA:

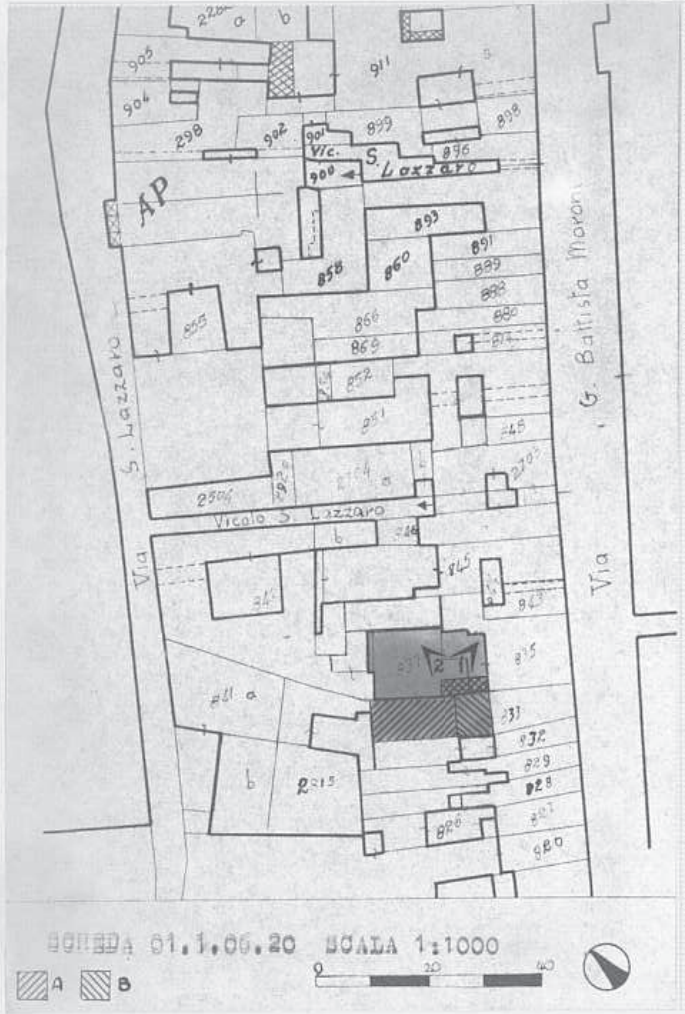

ELEMENTI DI IDENTIFICAZIONE GRAFICA E FOTOGRAFICA