COMUNE DI BERGAMO — INVENTARIO DEI BENI CULTURALI E AMBIENTALI — MONUMENTI

DENOMINAZIONE: Edificio residenziale — EPOCA: sec.XVIII?
LOCALITÀ: Pignolo — VIA: Pignolo — N. CIV.: 35B
CATASTO: Bergamo f.9;mp.1999
PROPRIETÀ: privata — USO ATTUALE: negozio,abitazione
STRUTTURE VERTICALI: — STRUTTURE ORIZZONTALI: — COPERTURE: — UMIDITÀ:
PROTEZIONE ESISTENTE: P.R.G.n.a. art.11
PROTEZIONE PROPOSTA:

1 - VALORE ARCHITETTONICO: a) pessimo b) cattivo c) mediocre d) buono e) ottimo
2 - NECESSITÀ DI RESTAURO: a) impossibile b) restauro integrale c) restauro interno o esterno d) restauri parziali e) ottime condizioni

NUMERO SCHEDA: 0 1 5 1 0 2 1

GRADO: 3

	a	b	c	d	e
piano terreno					
resto dell'edificio					
spazi liberi					

DESTINAZIONE DI PIANO:

DATI CRONOLOGICI
Probabilmente del XVIII secolo

DATI TIPOLOGICI
Edificio in cortina a pianta rettangolare
Altezza di tre piani più sottotetto
Copertura a due falde

STRUTTURE E MATERIALI
Murature miste, intonacate
Solai in legno
Tetto con orditura in legno e manto in coppi
Contorni aperture in arenaria

CARATTERISTICHE PARTICOLARI E CONTESTO
A piano terra un'apertura ad arco ribassata e una rettangolare di negozio
Finestre al 1° e 2° piano con coronamento rettilineo aggettante
Continuità di gronda con l'edificio a nord (v.scheda 01.5.10.20)

negozi, attività artigianali, vetrine, insegne, ecc.

PROPRIETARIO ATTUALE:

PROPOSTE DI RESTAURO
Cambiare colore vecchia vetrina
Rifare zoccolo a piano terra.

BIBLIOGRAFIA:

OSSERVAZIONI
Ingresso dal n.37

DOCUMENTI ANNESSI
NEG.118.23/118.24

REDATTA DA: A.Piantanida-giugno 1973
REVISIONATA DA: V.Zanella-settembre 1973
VISTA DA:

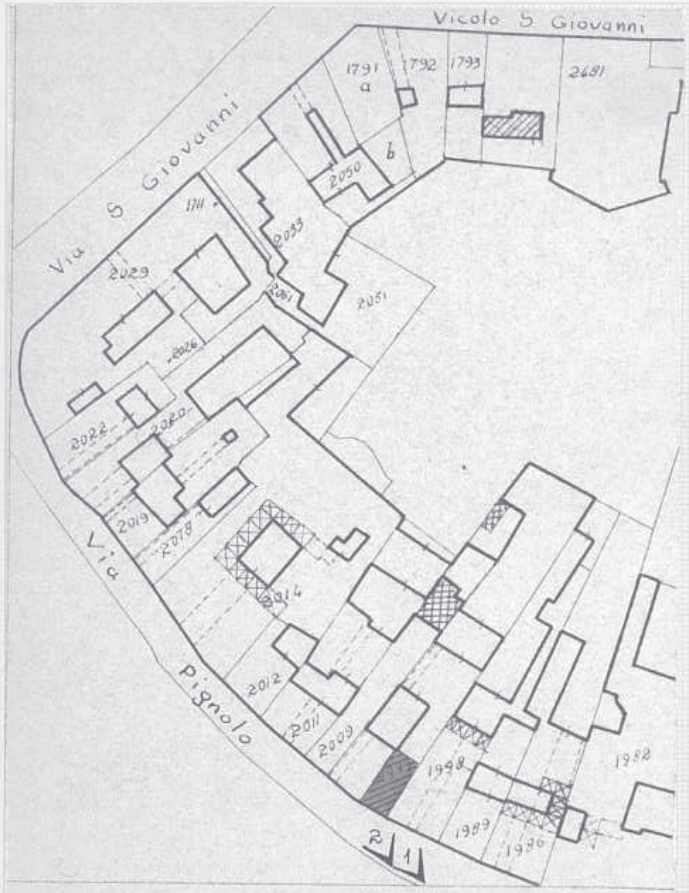

ELEMENTI DI IDENTIFICAZIONE GRAFICA E FOTOGRAFICA