COMUNE DI BERGAMO — INVENTARIO DEI BENI CULTURALI E AMBIENTALI — MONUMENTI

DENOMINAZIONE: Edificio residenziale — EPOCA: sec.XVII?

LOCALITÀ: Pignolo — VIA: Pignolo — N. CIV.: 23B-25

CATASTO: Bergamo f.9;mp.1979

PROPRIETÀ: privata — USO ATTUALE: negozio,abitazione

STRUTTURE VERTICALI: — STRUTTURE ORIZZONTALI: — COPERTURE: — UMIDITÀ:

PROTEZIONE ESISTENTE: P.R.G.n.a. art.11

PROTEZIONE PROPOSTA:

1 - VALORE ARCHITETTONICO
a) pessimo b) cattivo c) mediocre
d) buono e) ottimo

2 - NECESSITÀ DI RESTAURO
a) impossibile b) restauro integrale
c) restauro interno o esterno
d) restauri parziali e) ottime condizioni

NUMERO SCHEDA: 0 1 5 1 0 2 7

		a	b	c	d	e
piano terreno	1 2					
resto dell'edificio	1 2					
spazi liberi	1 2					

GRADO: 3

DESTINAZIONE DI PIANO:

DATI CRONOLOGICI

Probabilmente del sec.XVII
Zoccolo in lastre di marmo,recente
Recenti lavori di restauro interni ed esterni

DATI TIPOLOGICI

Edificio in cortina a pianta irregolarmente rettangolare sviluppata in profondità con cortiletto intermedio
Altezza di 4 piani il corpo A,di 3 piani il corpo B
Copertura a due falde
Un lato del cortile con portico e loggia a due luci

CARATTERISTICHE PARTICOLARI E CONTESTO

Portale ad arco a tutto sesto
Finestre in facciata al 1° e 2° piano con coronamento rettilineo aggettante;gronda su mensole figurate
Portico a loggia con volte a crociera e colonna centrale(toscana nel portico,ionica nella loggia)

STRUTTURE E MATERIALI

Murature miste,intonacate
Volte di diverso tipo
Solai in legno
Tetto con roditura in legno e manto in coppi
Contorni aperture,colonne in arenaria

PROPRIETARIO ATTUALE:

BIBLIOGRAFIA:

DOCUMENTI ANNESSI

NEG.56.1/53.17/117.36/117.37

negozi, attività artigianali, vetrine, insegne, ecc.

Apertura e insegna del bar in contrasto con l'ambiente

PROPOSTE DI RESTAURO

Liberare loggia dal corpo aggiunto
Modificare apertura e insegna negozio

OSSERVAZIONI:

REDATTA DA: A.Piantanida-giugno 1973
REVISIONATA DA: V.Zanella-settembre 1973
VISTA DA:

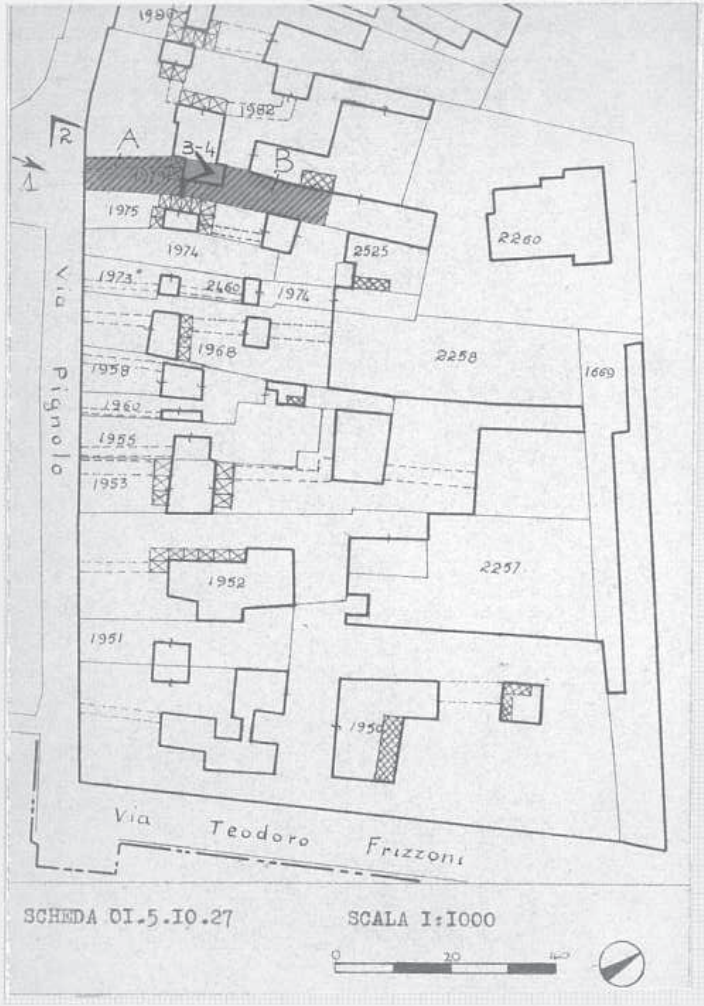

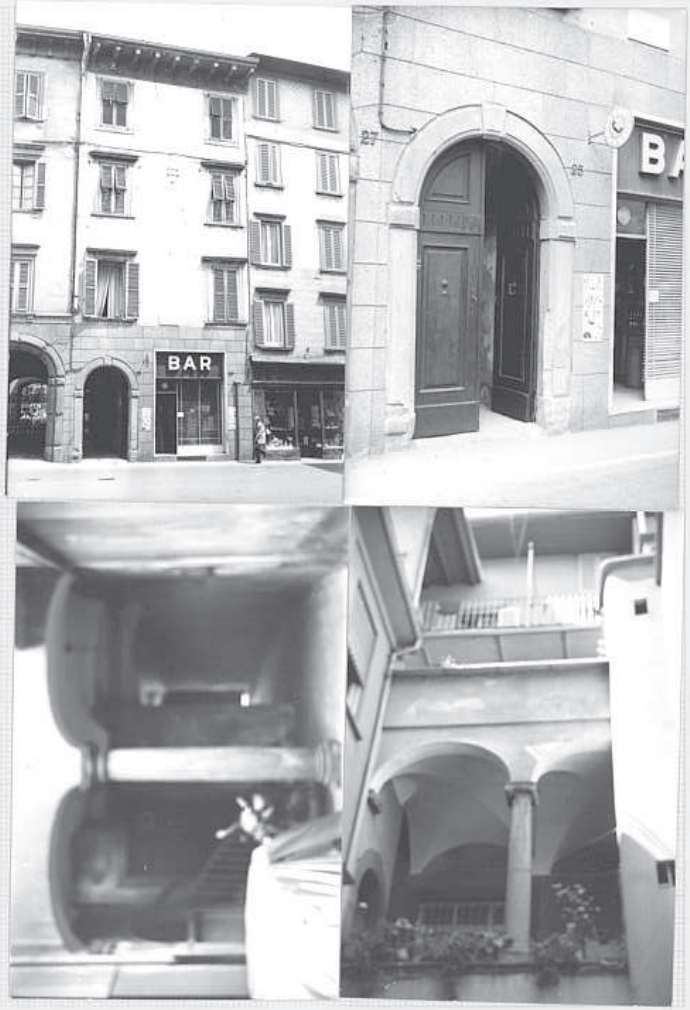

ELEMENTI DI IDENTIFICAZIONE GRAFICA E FOTOGRAFICA