COMUNE DI BERGAMO — INVENTARIO DEI BENI CULTURALI E AMBIENTALI — MONUMENTI

DENOMINAZIONE: Edificio residenziale — EPOCA: sec.XIX-XX

LOCALITÀ: Pignolo — VIA: T.Frizzoni — N. CIV.: 5-11

CATASTO: Bergamo f.9;mp.1950

PROPRIETÀ: privata — USO ATTUALE: laboratorio,abitazione

STRUTTURE VERTICALI: — STRUTTURE ORIZZONTALI: — COPERTURE: — UMIDITÀ:

PROTEZIONE ESISTENTE: P.R.G.n.a. art.11

PROTEZIONE PROPOSTA:

1 - VALORE ARCHITETTONICO
a) pessimo b) cattivo c) mediocre
d) buono e) ottimo

2 - NECESSITÀ DI RESTAURO
a) impossibile b) restauro integrale
c) restauro interno o esterno
d) restauri parziali e) ottime condizioni

NUMERO SCHEDA: 0 1 5 1 0 4 0

GRADO

		a	b	c	d	e
piano terreno	1 2					
resto dell'edificio	1 2					
spazi liberi	1 2					

A=3
B=6

DESTINAZIONE DI PIANO

DATI CRONOLOGICI
Costruito intorno al 1915

DATI TIPOLOGICI
Edificio in cortina con pianta ad L.
Altezza di tre piani del corpo verso strada con copertura a due falde; di due piani nel corpo sul cortile (B)
Costruzione a un piano coperta a una falda nel cortile (C)

CARATTERISTICHE PARTICOLARI E CONTESTO
Finestre con contorni di gusto liberty su strada

STRUTTURE E MATERIALI
Murature miste, intonacate
Solai in legno
Tetto con orditura in legno e manto in coppi (A); in marsigliesi nel corpo C

PROPRIETARIO ATTUALE

PROPOSTE DI RESTAURO

OSSERVAZIONI

BIBLIOGRAFIA

DOCUMENTI ANNESSI
NEG.41.4/119.35/116.3

negozi, attività artigianali, vetrine, insegne, ecc.

REDATTA DA A.Piantanida-giugno 1973
REVISIONATA DA V.Zanella-settembre 1973
VISTA DA

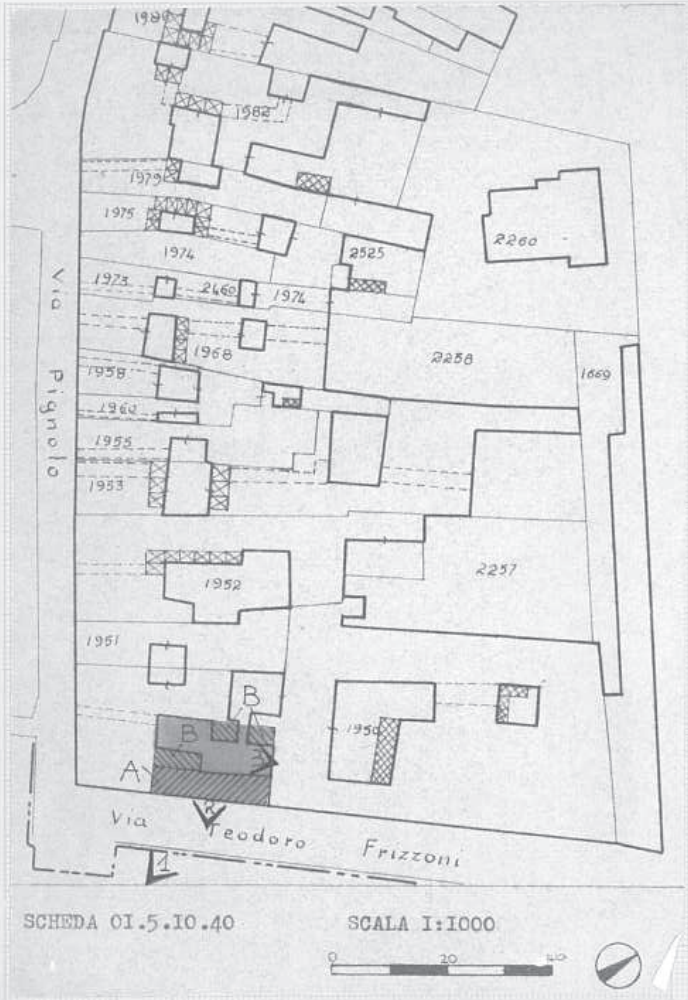

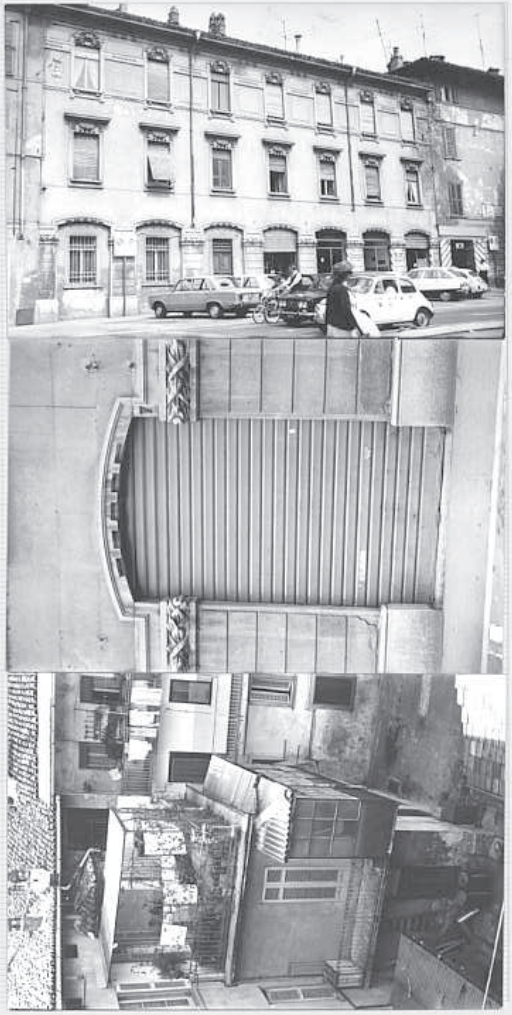

ELEMENTI DI IDENTIFICAZIONE GRAFICA E FOTOGRAFICA