COMUNE DI BERGAMO — INVENTARIO DEI BENI CULTURALI E AMBIENTALI — MONUMENTI

DENOMINAZIONE Edificio residenziale — EPOCA sec. XIX-XX

LOCALITÀ Borgo Palazzo — VIA Borgo Palazzo — N. CIV. 19

CATASTO Boccaleone f.27; mp. 4437

PROPRIETÀ privata — USO ATTUALE abitazione

STRUTTURE VERTICALI — STRUTTURE ORIZZONTALI — COPERTURE — UMIDITÀ

PROTEZIONE ESISTENTE P.R.G. n.a. art. 11

PROTEZIONE PROPOSTA

1 - VALORE ARCHITETTONICO
a) pessimo b) cattivo c) mediocre
d) buono e) ottimo

2 - NECESSITÀ DI RESTAURO
a) impossibile b) restauro integrale
c) restauro interno o esterno
d) restauri parziali e) ottime condizioni

NUMERO SCHEDA 0 1 5 1 3 1 4

	1/2	a	b	c	d	e
piano terreno	1/2					
resto dell'edificio	1/2					
spazi liberi	1/2					

GRADO 4

DESTINAZIONE DI PIANO

DATI CRONOLOGICI

Edificio del XIX secolo (probabilmente già collegato alle filande adiacenti)
In questi ultimi anni ristrutturazione interna ed esterna del corpo A
Aggiunta di un balcone in c.a. su tutta la fronte sud

DATI TIPOLOGICI

Edificio all'interno rispetto alla cortina su strada a pianta rettangolare
Altezza di due piani
Collegamento con l'edificio della scheda 01.5.13.18 con piccolo corpo a un piano coperto a terrazza
Copertura a padiglione e a due falde

CARATTERISTICHE PARTICOLARI E CONTESTO

STRUTTURE E MATERIALI

Muratura in pietrame e mattoni, intonacata
Solai in legno e laterizio e c.a.
Tetto con orditura in legno e manto in coppi

PROPRIETARIO ATTUALE

PROPOSTE DI RESTAURO

OSSERVAZIONI

BIBLIOGRAFIA

DOCUMENTI ANNESSI

NEG. 15.23a / 60.15a

negozi, attività artigianali, vetrine, insegne, ecc.

REDATTA DA G.Colmuto Zanella -febbraio1973

REVISIONATA DA V.Zanella -marzo 1973

VISTA DA

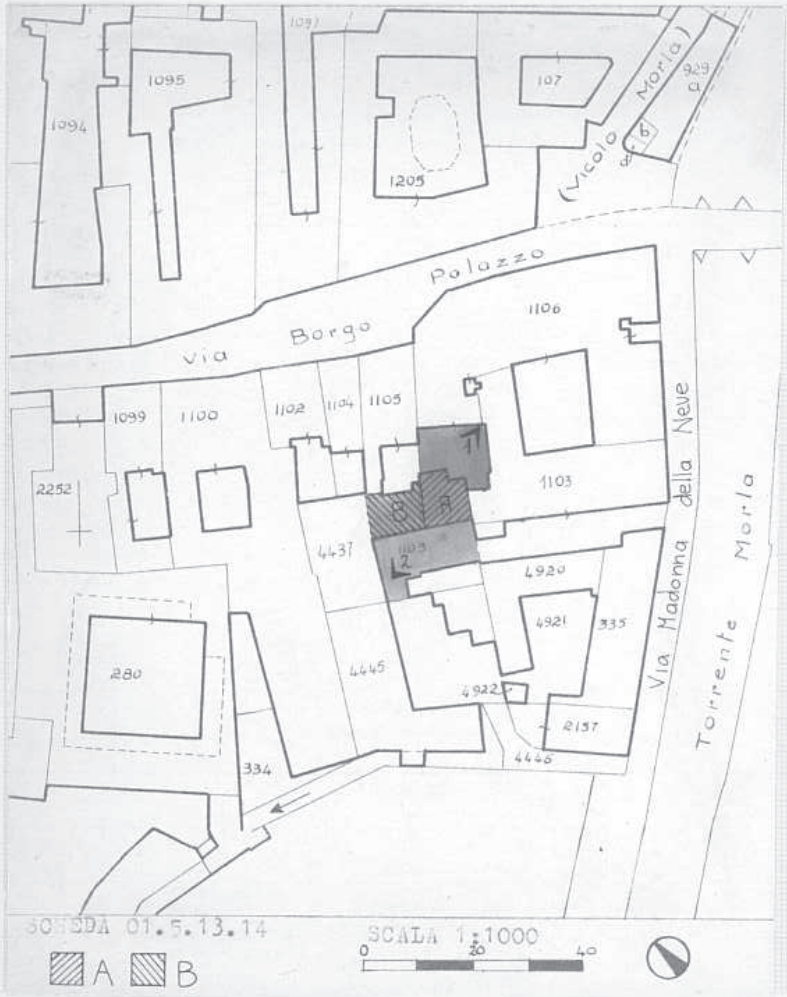
1094
1095
1205
107
Vicolo Morla
Palazzo
Via Borgo
1106
1099
1100
1102
1104
1105
1103
2252
4437
4920
4921
335
280
4445
4922
2157
4446
334
Via Madonna della Neve
Torrente Morla
SCHEDA 01.5.13.14
SCALA 1:1000
0
20
40
A
B