COMUNE DI BERGAMO — PIANO PARTICOLAREGGIATO A CONTENUTO PAESISTICO DEI COLLI — INVENTARIO DEI BENI CULTURALI AMBIENTALI — SITI

DENOMINAZIONE largo davanti ad Astino

LOCALITÀ

CONFINI

NUMERO SCHEDA 0 3 2 1 1 8 9

CATASTO Valle d'Astino, F 9, mp 525 - 526

Urbano X
Rurale
Naturale

GRADO 1

PROTEZIONE ESISTENTE

PROTEZIONE PROPOSTA

DESCRIZIONE

interessante sito di importanza storica, attraversato da via Astino, acciottolata
una recente pulitura da rampicanti e materiali di riporto ha conferito nuovo valore
a un bel muro di sostegno, formato di pietre regolari, con alcune mensole
elemento dominante é il fronte della chiesa di Astino (scheda 03.2.11.12), con la
gradinata, i cui muretti laterali all'attacco inferiore sono stati di recente inte
grati
a sud si svolge il fianco esterno del convento (scheda 03.2.11.10) con l'ingresso
principale; a ovest forma quinta il fronte di un edificio rurale (scheda 03.2.09.40)

RESTAURO - UTILIZZAZIONE

BIBLIOGRAFIA

OSSERVAZIONI

DOCUMENTI ANNESSI NEG. C 46.32 / C 46.31

REDATTA DA V. Zanella IL giu. 77

VISTA DA IL

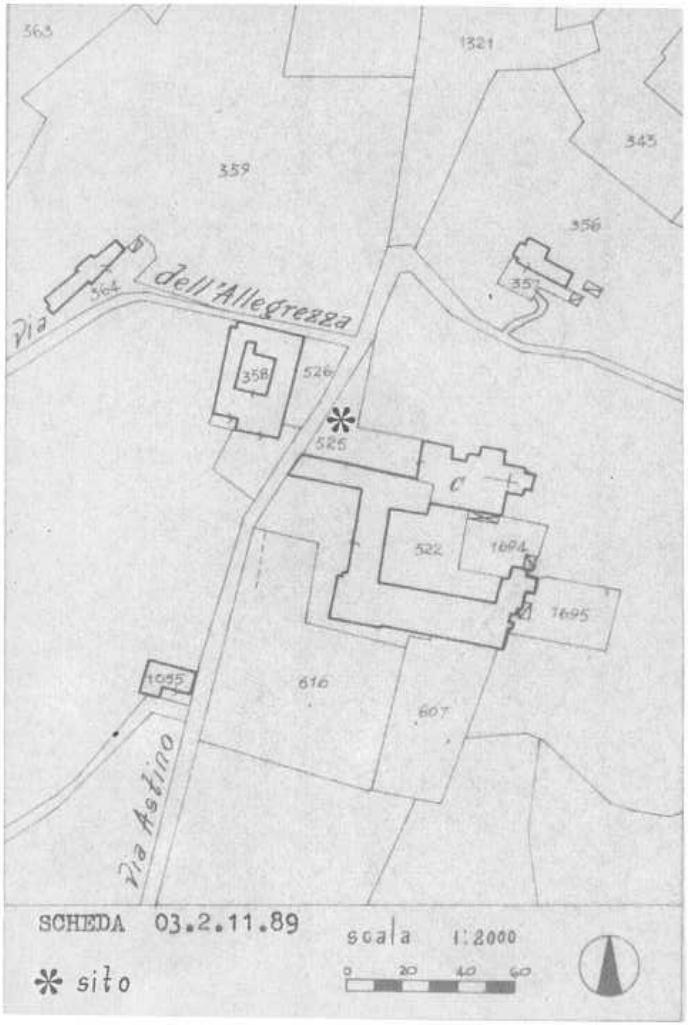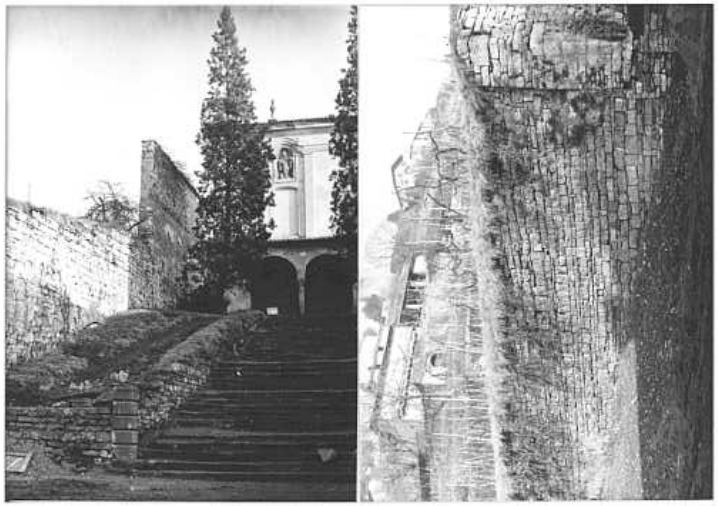
363
1321
345
359
356
357
364
Via dell'Allegrezza
358
526
525
522
1694
1695
1695
616
607
Via Astino
SCHEDA 03.2.11.89
scala 1:2000
0 20 40 60
* sito