COMUNE DI BERGAMO — PIANO PARTICOLAREGGIATO A CONTENUTO PAESISTICO DEI COLLI — INVENTARIO DEI BENI CULTURALI AMBIENTALI — MONUMENTI

DENOMINAZIONE cascina — EPOCA sec. XVIII ?

LOCALITÀ Fontana — VIA di Mezzo — N. CIV. 42

CATASTO Valle d'Astino, F 14, mp 1318

PROPRIETÀ — USO ATTUALE

NUMERO SCHEDA: 0 3 3 0 1 2 4

I — STRUTTURA PORTANTE: A x C — II — PARTI COMPLEMENTARI: A x C — III — COPERTURA: A x C — IV — INTERNO: A x C — V — UMIDITÀ: A Inesistente, B Tracce, C Rilevante: A x C

GRADO: I, II, III, IV, V — 4

PROTEZIONE ESISTENTE

PROTEZIONE PROPOSTA

STATO DI CONSERVAZIONE: A Buono, B Mediocre, C Cattivo

993

DATI CRONOLOGICI

planimetria invariata dal 1808

1945: lavori di sistemazione (rifatta il balcone)

DATI TIPOLOGICI

edificio isolato
pianta a T
altezza di 2 piani + sottotetto
scala esterna in legno
copertura a 2 falde

STRUTTURE E MATERIALI

muri di pietra

solai di legno

balconi con parapetto di tubi

tetto con manto di coppi

PROPRIETARIO ATTUALE

Calderoli

CARATTERISTICHE PARTICOLARI E CONTESTO

vivaio nelle adiacenze

PROPOSTE DI UTILIZZAZIONE E DI RESTAURO

BIBLIOGRAFIA

MAPPA 1808

DOCUMENTI ANNESSI NEG. C 32.32a / c 46.18

OSSERVAZIONI gabinetto esterno

REDATTA DA V. Zanella — IL nov. 77

VISTA DA — IL

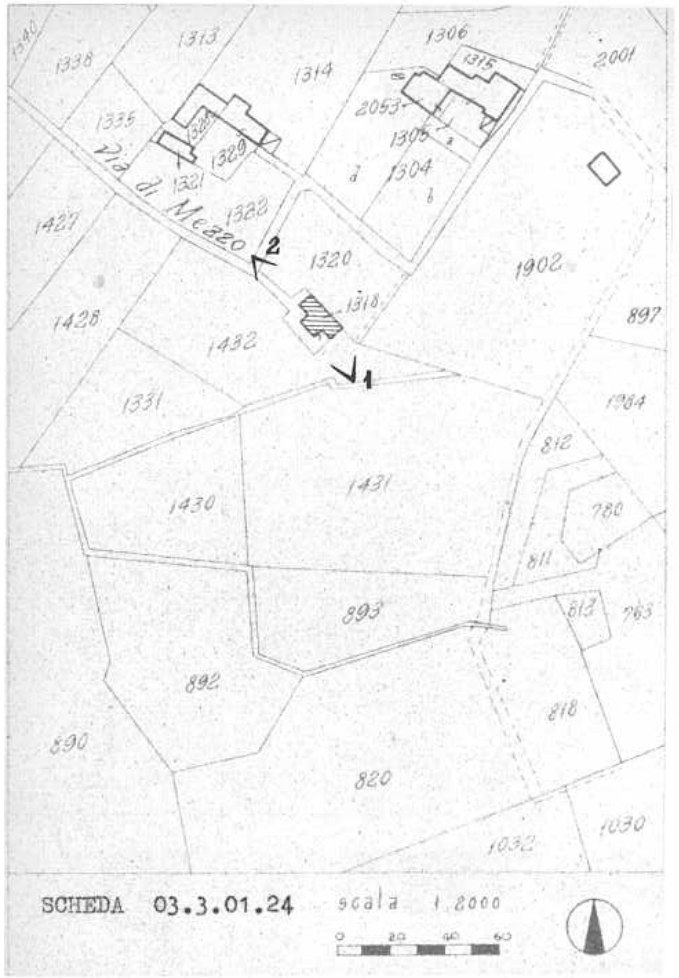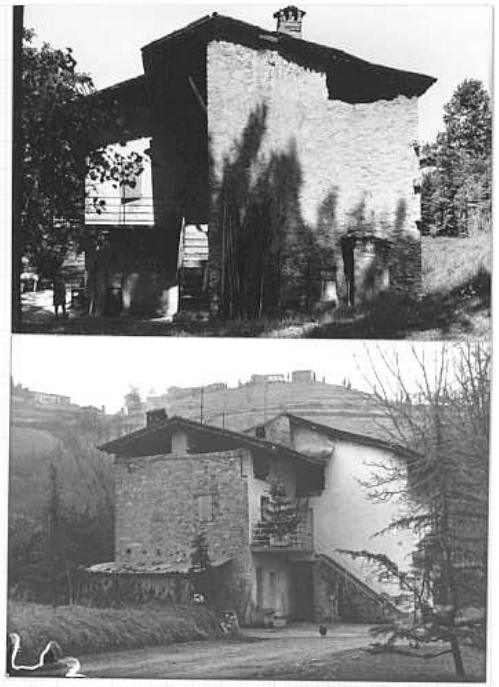
1338
1313
1314
1306
1315
2001
1335
2053
1305
1304
Via di Mezzo
1321
1329
1322
1427
2
1320
1902
1318
1428
1432
897
1
1331
1984
812
1430
1431
780
811
893
813
763
892
818
890
820
1030
1032
SCHEDA 03.3.01.24
scala 1:2000
0 20 40 60